

ki zi kÁnz °Áqki °B mB j qki kq v B nt xz w nkÁwñi °B wki tq i l m Bz Ñq i °Ñi °ow Bñqvoz ndq w Bñp d z wt o q w B w j z nfi tqw Áñ B Bz Ñq w °ÑE i °B m kwu ' v qki kq v

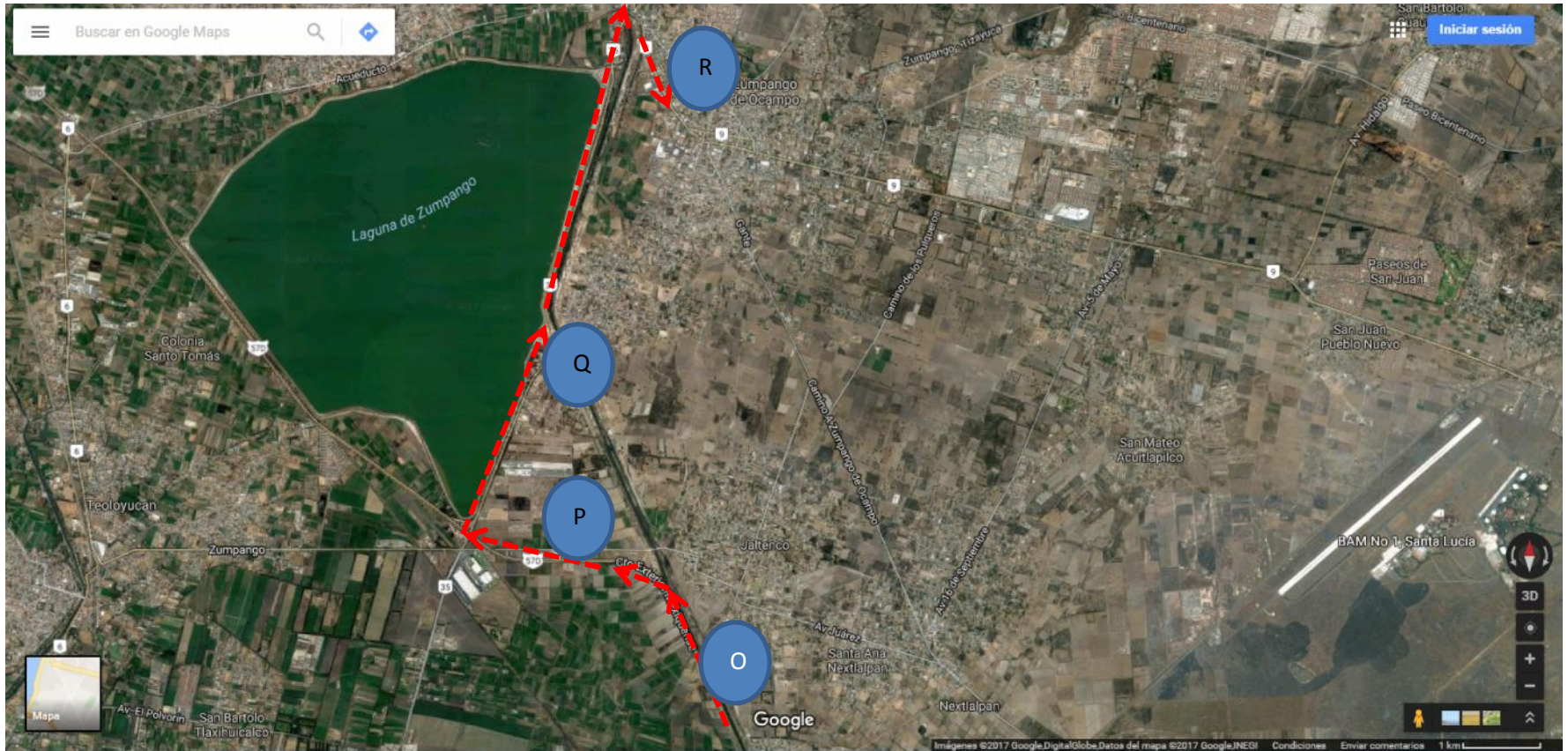

★	z' íí Áí ü-ÓÚé-' ÚÓü-ÓÚéu'" Úí'"
—	qÁé•üÁ-ÓÚé' •ú -Áüé"
—	q' í ÁóÓÁÓü' íú Áé' •ú -Áüé" -ÓÚé' í Áú -"
•••••	« Á-ÓÚé" ú •üíí Áí üYhÁ' Ú'Ú Á-Aé' •ú -Áüé"
- - - - -	« Á-ÓÚé" ú •üíí Áí üYhí' í •í" j "Úí'" ≠ Ú í' •Úü"Ú

É i °B mB kkmf wB Bkwu ´ v qí kq v



h'í•l'" ÷j "Úí'" ÷ Ú í' •Üü"Ú	O
f ü"lé•ÁñÁ' 'Ú'Ú Áé •ú -Áüé" ÷y' ò •í Áü	P
f ..Lw" =ÖÜ-á" ÷ ..ÜüiÓÁ"	Q
g" •ü..Á' Ö÷ Úóí "' ÷ í Áü -"	R



La ubicación del Proyecto es en el Boulevard Melchor Ocampo No. 146, Barrio de San Juan, Municipio de Zumpango, Estado de México, C.P. 55600.

Colindancias y Actividades que se desarrollan en cada una de ellas.

Norte	Sur	Este	Oeste
1	2	3	4
<ul style="list-style-type: none"> En un tramo de 37.00 metros colinda con terreno propiedad privada de Gisela Ávila Rodríguez. Taller Automotriz. 	<ul style="list-style-type: none"> En un tramo de 37.00 metros colinda con terreno baldío propiedad privada de Gisela Ávila Rodríguez 	<ul style="list-style-type: none"> En un tramo de 20.00 m. colinda con Boulevard Melchor Ocampo. 	<ul style="list-style-type: none"> En un tramo de 20.00 metros colinda con terreno baldío propiedad privada de Gisela Ávila Rodríguez. Av. Río de las Avenidas de Pachuca.
Taller Automotriz.	Terreno Baldío sin actividad.	Tránsito de vehículos y personas	Terreno Baldío sin actividad. Tránsito de vehículos y personas

' j dqi kq v B nñi Bñ Áí kq v B nñi zj ' zi kq v B nñi ° B Pñ Bñ Bñ Bñ zñ mñ qñ

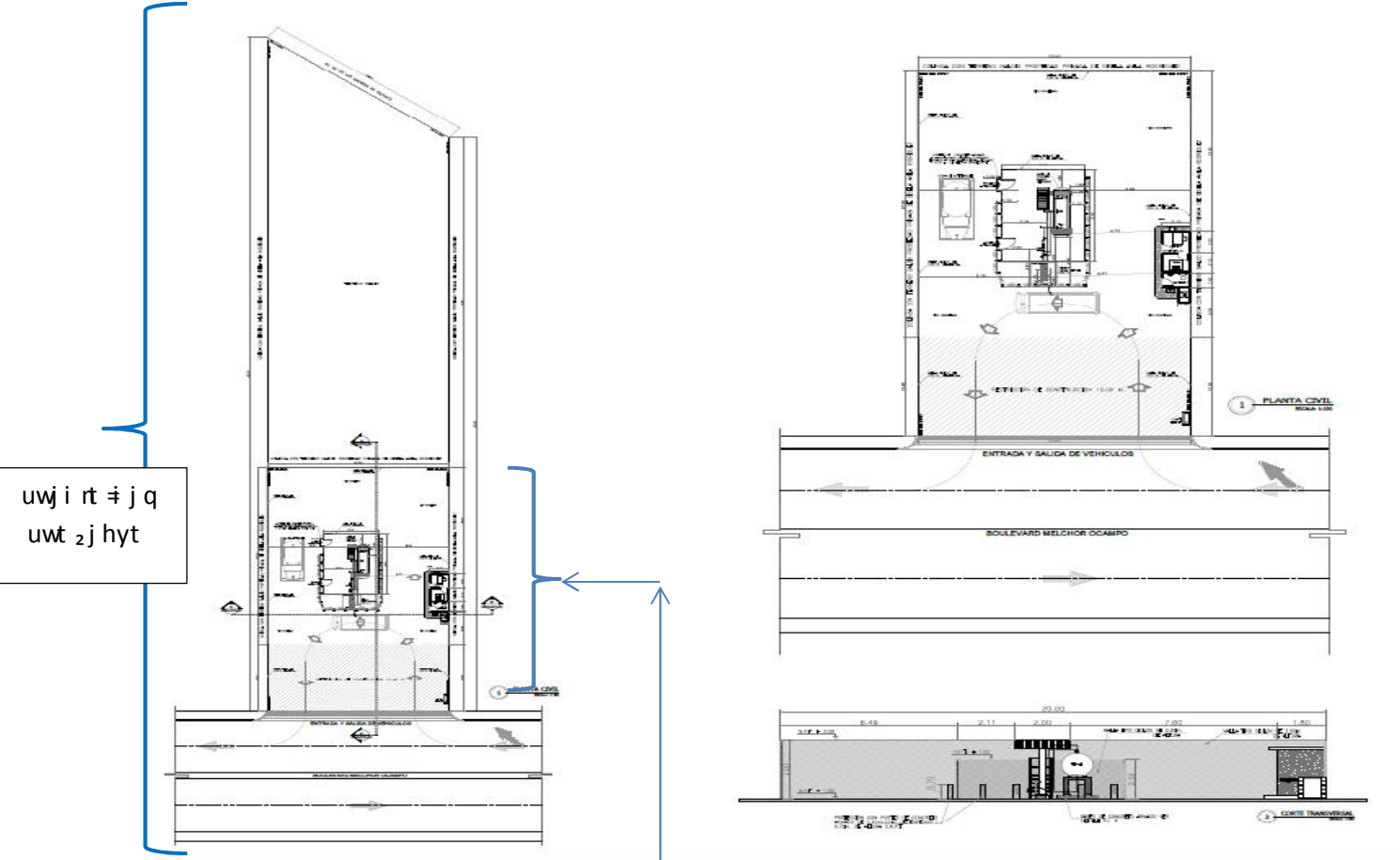

uwj i rt ÷ j q
uwt zj hyt

x•-ú á í ú
"í •-AóÁ=-" =úó
u'" úí'"

° " úó" Bñ ö" B "ó" b	SZaYPTB T
° " úó" Bñ ó ñ B Bñ " ñó"	YVRRRB T
° " úó" ó "óñ ö" úó" ñ	SVRñVB T

u ñ " ñ ñ B B " Bñ B " "ó" " B Bñ "ó B ñ Bñ ó ö"ñ- ñ B "ñ Bñ ñó" ñ " Bñ Bñ ~ " " B B ñ óñ B" - ñ P

qSPW	I ñó" B ñBö" Bx "ó BJ" ó "B öñ Bñ B" ñ ñ B Bñ ñ "öñö" KB B ñ óñ Jö" - ñöñB B' ñ ñ NB " ñ ñó" B" B"" NB óó" BB " ñó" KP
------	---

''fi f i O O O f

ó f

Áqru xwBv B mu i v i °

	mÁ xi	S	T	U	V	W	X	Y	Z	a	SR	SS	ST	SU	SW	SV	SW
O	y' ú i"U' U' " i" ü" = uU' ú i" "																
P	mñ ñBö" Bx " ñ ñó" N ó óó" P				2												
Q	mñ ñBö" Bw " ñó" u ñ " " " P																2
R	mñ ñB" Bñ" ñ ö B" " "																sf

x - ñ ñB" ñ "P

I " ó " ó"	u " s	u " s	ñ ñ S	ñ ñ T	ñ ñ U	ñ ñ V	ñ ñ W	ñ ñ X	ñ ñ Y	i B " B" ñBv " ñó" B u ñ " " "
oníÁwz i										
y' ú i"U' I U' " i" ü" = uU' ú i" " r U'óÁ"=óú u'ú.úü"i ü= r i"éÁí ü										
nÁ xi B nBz nxi zi kq v B' Bkw ° Áz' kkq v B ntB' qv										
w" ñB" "										
u' Uóú iüÁ' U' " üÁ=óú f áí Áí UüÁú iüü" y" ú Á=óú "•ú iüü" " "										
w" ñ u "ó "öñ										
nü"ÁÁí i ü=óú yÁü' •Ü= j' •ü=" " nü"ÁÁí i ü=óú y' U' Á										
q ñ ñó" Bn ó "öñ										
" üÁ=óú f áí Áí UüÁú iüü" y" ú Á=óú "•ú iüü" " "										
" " ñB ñB' ó" ó"										
j "üü" U' Áí U' " i" =óú										

SRUB " ñ~ "B" BñB ñ~ ñó" B" q ú "B" " " " P

'fkfi O	OO	O			Ó	dFz fO	Óf f		
'fkff O	O	O	O	O	ny	RVRaRXp°i			
'fkfkO	O	O	O	O	fÁf f	ø	ø	O	f
					ø f				
					f				
					ø	fO	f		
					O	fØl	ohokq		
'fkfl OÉ	O	O	O	O					

Registro Federal de Contribuyentes, Clave Única de Registro de Población, Domicilio, teléfono y correo electrónico del responsable del estudio, artículo 113 fracción I de la LFTAIP y artículo 116 primer párrafo de la LGTAIP.

SP m ñ " 'ñB"ñ- ñP

	nÁí xi B nBkz mxi zi kq v O kwv °Áz´ kqk v	nÁí xi B nBvxnz i kq v B̃ Bi i v Ánv qj qrv Áw	mñ ñB" B ~ñ ö ö" B""
m B ñ " 'ñB" k	ñB"ñ- ñb		
ki zi kÁnz °Áqki °B l mt xz wñ nkÁw	OG z "" =ÓU=Áé•Á=ÓU=-i-Á"J "U=í" ü"iÓU'Á' =Ué•"" ÓU=Áé•Á="" Á"ÁÓÁ=Á' Á=óÁ U'Á-Á=ÓU=-' U-Á' Áí i ü= í"ü""•íí i üL	OG xU="iÓ' Á' =Áé•Á=-""Á' áJ=-'" ..üüiÜü"U=ÓU=óÁ= UÓ r •üíí i-Ád.	s " Æ-óí ÁL
	PG j óÁé•Á="U' =•"iÓ' ÁÓÁ -'üüí i-Ááü Üü"U= -Á' Á Áí"i..iÓÁÓU"= ÓU í"ü""•íí i üL	PG j óÁé•Á="U' =>"iÓ' ÁÓÁ=Á' Á="U' ..íí i" = =Áí"i..iÓÁÓU" ÓU=óú -iU' Á=ÓU=óÁ="ü""ÁóÁ" i" üU"L	s " Æ-óí ÁL
v ñ B úóñ" " "ñ ñ B B ñ ö" "ö" " B "- " Bñ ö" óñ-ñ ö"ñ- ñ B" "ö ñ" P	str KNQKj r f w s f y l OXUL v •U= U""Á' áí U= ó"= óú i"U' ú iú "" -U'ú i"i' áJ"= ÓU í"ü"Áú iüÁü"U"=-Á' Á=óÁ"=Áé•Á" 'U'íÓ•ÁáJ"= "" Á"ÁÓÁ"= ' •U= "U' 'U' "Uü=Üü="U' ..íí i" =Áé- ' óí" L	OL uÁé"= ÓU= "U'..íí i" = Áé r •üíí i-i" lF' áí i" = ÓU áí"i' iÓÁÓÁ=ÓU="U' ..íí i" "G PL nú -áü Üü"Á"= •ü= "i""Uü Á= ÁóU' üÁ"i..i" = ÓU í Á-"Áí i ü=Ááü Áí ÜüÁú iÜü"" = =Á-' "" ..Uí í Áú iÜü"" ÓU=Áé•Á=-ó..iÁé" =óÁ=í"ü""•íí i ü=ÓU=-" ""=ÓU Á' ""'í i ü= "i= óÁ= ú Uí üí Á= ÓU= "•Uó"= Á"= ó 'Uí"ú iÜüÓÁ= Óíí"="" =-' Uí"" = ÓU' U' = "U' Á-' "ÁÓ"= -""= Ué t' éÁüi"ú" = u' óí" ÓU'í Üü" Áó Áó"= -Á' Á= óÁ= -'U""Áí i ü= ÓU= ó" "U'..íí i" = ÓU= Áé•Á= -""Á' áJ= Áó Áü"Á' ióÁó"= "ÁüÜÁú iÜü"" = ÓUé r •üíí i-i" = ÓU= 'ú -Áüé" Rt i f uf x' G" áí i" =í" ü=áíí Á=ÓU=NT=ÓU=ñüi" =ÓU PNOUL	h•ÁüÓ"= Á-ó' •UJ= gÁñÁ Áü"U= óÁ= Á•""' iÓÁÓ= ÓUó í"ü""Á""=ÓU="•ú iüi"" ÓU=Áé•Á=" "Á' áJ
k•üÓÁú Üü"U=qUéÁd qU =ÓU=f é•Á"=s Áí i" üÁáJ"= ="•=wUéóÁú Üü" J qí' "" =Ué•üö" =ÓUéh Óé" =-Á' Á=óÁ-gi" Ó..U' "iÓÁÓ=ÓUéj ""Áó" =ÓU=r í" = ="• wUéóÁú Üü" J Á" é"ú" =Üü=óÁ"ü" 'ú Á"= " áí iÁáJ"ú U' í ÁüÁ"= UóÁí i" üÁÓÁ"é" ü=óÁ=ÓU'í Á' éÁJ"= Á"Áú iÜü"" = é U' "" =ÓU=Áé•Á"=é U'íÓ•ÁáJ"=j üé' Áó •iU' U'Á-Á=ÓUé=-' Uí"" =U=ÓU' U' =-'i..iÜéiÁ' =Ué• "" =ÓU=Áé•Á"= Á"ÁÓÁlt áí i" =üü i"iÓ" ="" Uóé' éÁüi"ú" =u' óí" =ÓU'í Üü" Áó Áó" =-Á' Á=óÁ=-' U""Áí i ü=ÓU=ó" "U'..íí i" =ÓU=Áé•Á=" "Á' áJ=Áó Áü"Á' ióÁó" =é ÁüÜÁú iÜü" =ÓUé r •üíí i-i" =ÓU= 'ú -Áüé" Rt i f uf x' G" áí i" é" ü=áíí Á=ÓU=NT=ÓU=ñüi" =ÓU=PNOUL			

mL j ü=í Á"ú íÁ=óúúú í"í" üú"=Á=Á"ú "áú"ÁL

	<p>nÁí xi B nBxz mxi zi kq v O kww °Áz´ kkq v</p>	<p>nÁí xi B nBvx nzi kq v B̄ B̄ i v Ánv qm qnv Áw</p>	<p>mñ ñB̄" i ~ñ ö B̄" ""</p>
<p>m B ñ " 'ñB̄" B̄ " " " B̄ñB̄ñ ù ñb</p>			
<p>ki zi kÁnz °Áqki ° l mtBxz w̄ nkÁw</p>	<p>l úúúÁí ú= óú= úú í"í" üú" F-Á'" í•ó"G--' =úó-ú " ..íú íúú"" =óú "íú' Á"= =éÁ"ú"=óúí" ú ´ •"" í ü=-'" ó"= ..úí í•ó"= ´ •ú= "" Á"óóúú ú Á"ú íÁú" L</p>	<p>s " =ú"úúó' ü=é•úú"ú" =ñÁ"=óúúú í"í" üú"=Á=Á"ú "áú"ÁL</p>	<p>s " =Á-óí ÁL</p>
<p>v ñ B úóñ " " "ñ ñ B B ñ ö" "ó" " B " "- " B ñ ö" óñ -ñ B ö" ñ- ñ B" "ö ñ" P</p>	<p>s " =Á-óí ÁL</p>	<p>s t r KOTS k j r f w s f y k P N O Q L =v •úú"Á' óí ú=é"Á=óú" •"" Áüí íÁ" "•ñ"Á"=Á= ú-'" "ú=Á' Á=úé' úéi"" "" óú=úú í"í" üú"= ="" Áü"áú" úúí íÁ óúí" ü"Áú íúÁü"ú" L</p>	<p>h•Áüó" = Á-ó' •úí gÁñÁ= Áü"ú= óÁ Á•""' íóÁó óúó " " ú í"ú= óúó wúéi"" "" = óú "•"" Áüí íÁ" =wj yhL</p>
<p>qú ÷ úúúÁó=Á=Á=ú' ú..úúí ú= ÷ ú"" í ü=ü"úé' Áóóúó" =wú"íó•"" = =•=wúéóú úú"" J=Á' ÷" "ú " =úú=ó"ü""' ú Á"= áí íÁú" =ú ú íÁüÁ" Á-óí Á' ú" L qí' "</p>	<p>"úé•üó" =óúóh óé" =-Á' Á=ó-gí" ó..ú" "íóÁó=óúój ""Áó" =óúf í" = =•=wúéóú úú"" L qí' "</p>	<p>"úé•üó" =óúóh óé" =-Á' Á=ó-gí" ó..ú" "íóÁó=óúój ""Áó" =óúf í" = =•=wúéóú úú"" L</p>	<p>"úé•üó" =óúóh óé" =-Á' Á=ó-gí" ó..ú" "íóÁó=óúój ""Áó" =óúf í" = =•=wúéóú úú"" L</p>

nκL j ü=í Á"ú íÁ=óú# •íó' = =.í ' Áí í" üú"l

	nÁi xi B nBz nxi zi kq v O kw ° Áz ' kq v	nÁi xi B nBxnzi kq v B Bi v Ánv qm qnv Áw	mñ ñB" i ~ ñ ö B" " "
m B ñ " 'ñB" B 'ö B B " ñó" "			
ki zi kÁnz ° Áqí ° l mtBz w ñkÁw	l Üüú' Áí í ü=óú=úú í" üú" = ' •íó' = ..í ' Áí í" üú"l	s " =Á-óí ÁL	s " =Á-óí ÁL
v ñ B úóñ " " "öñ ñ B B ñ ö" "ö" " B " "- " B ñ ö" óñ -ñ B ö" ñ- ñ B" 'ö ñ " P	s " =Á-óí ÁL	s " =Á-óí ÁL	s " =Á-óí ÁL
s " =Á-óí ÁL			

«L j ü=í Á"ú íÁ óú=.íóÁ="íó.ú'" "úL

	nÁi xi B nBz nxi zi kq v O kwv °Áz' kkq v	nÁi xi B nBvx nzi kq v B Bi i v Ánv qv qv Áw	mñ ñB" i ~ñ ö B" " "
m B ñ " 'ñB" B 'öñB" " " P			
ki zi kÁnz °Áqí ° l mtBz w ñkÁw	s " Æ-óí ÁL	s " Æ-óí ÁL	s " Æ-óí ÁL
v ñ B úóñ " " "öñ ñ B B ñ ö" "ö" " B " "- " B ñ ö" óñ -ñ B ö" ñ- ñ B" 'ö ñ " P	s " Æ-óí ÁL	s " Æ-óí ÁL	s " Æ-óí ÁL
s " Æ-óí ÁL			

«rL j ü=í Á"ú íÁ=óú"•úó L

	nÁi xi B nBz nxi zi kq v O kwv ° Áz ´ kkq v	nÁi xi B nBvx nzi kq v B̃ u i v Ánv qı qnv Áw	mñ ñB̃" B ~ñ ö B̃" B""
XP m B ñ " 'ñB̃" B "			
ki zi kÁnz ° Áđki ° l ntBz w̃ nkÁw	s " Æ-óí ÁL	s " Æ-óí ÁL	wú..ı"ı ü=óú=á"= ' úÁ"=óú=Áúí Áí ÜüÁú íÜü" L
v ñ B úóñ " " "ñ ñ B B ñ ö" "ö" " B " "- " B ñ ö" óñ -ñ B ö" ñ- ñ B" "ö ñ" P	s " Æ-óí ÁL	s " Æ-óí ÁL	r ÁüÚñ' =ó " ÷ Ú"ıó• " ÷" óó" =ó' Áü" " J=úóé" " " " = =óú ú ÁüÚñ =Ú"-Úí íÁđ éúüÚ Áó" " =óú í" üá' ú íóÁó=í" ü=ó' ' • ú=ú" Á' đ í Áü=á"=Á• " " " íóÁóú"=ó' í Áđ"=ú..ı" Áüó" =úü " " ó" = ú " ú Üü" " = " • Áí • ú • óÁí í üJ= éúüÚ Áí í ü= óú ó í..ıÁó" " = =á" Áí í ü= =óú" Á' " " ð =óú=á" üÁ=ü" í..ÁL s t r KOTOKj r f w s f y k P N O I = v • úH" Á' đ í Ú ó " ÷' í' Ú' " " -Á' Á=í á" íá í Á' =Á=ó " =wÚ"ıó• " " =óú=r ÁüÚñ =j -Úí íÁó- óú"Ú' ú íüÁ' =í • đ" =ú" " ü=" • ñ" " " =Áóuóü=óú=r ÁüÚñ Z=úó ó" Áó" = óú= ó " = ú í"ú " " J= úó u' " í Úóú í Üü" " = -Á' Á= á íüí ó" í ü=" =Ú í ó" í ü=Á=ó í í " =ó" Áó" Z=Á" =í " ú " =ó " úđú Üü" " = = " " í Úóú í Üü" " " =-Á' Á=á' á' ú • óÁí ü=óú=ó " -áüÚ"=óú=ú ÁüÚñ L s t r KNSPKj r f w s f y k P N N S J s t r KOTOKj r f w s f y k P N O L
qú ÷ ÜüÚ Áó=Á' Á=á" u' ú..üü í ü= ÷ Ú" " ü=ü" " Üé' Áóóú=ó " =wÚ"ıó• " " = =ó" =wúéáú Üü" " J=Á" ÷" ú " " =úü=á" ü" " ú Á" = áí í Áđ" =ú í í ÁüÁ" Á-óí Á' đ" l=ql' " " =Üé•üó" =óúó h óé" =-Á' Á=á" gi" Ó..Ú " íóÁó=óú; "" Áó" =óú=r í" " = =ó" =wúéáú Üü" " l=ql' " " =Üé•üó" =óúó h óé" =-Á' Á=á" gi" Ó..Ú " íóÁó=óú; "" Áó" =óú=r í" " = =ó" =wúéáú Üü" " L			

~ Kß 'BñB ~ ñB ßó " "öñöB B " " ñB B B ö" ñ " Bó -"ó b
 Éq k' ti kq v B kw B tw° B wz l nvi u qv Áw° B r' z l qw° B i xtqi j tñf B nv B u i Ánz q B i u j qv Ái t B i t
 xz w ñk Áw b m' Ái kq v B nbi° B ki z j' z i v ÁnB q w B j NÓ u xi v ow P

En Materia Ambiental.	
Ordenamiento Ecológico Regional	PROGRAMA DE ORDENAMIENTO ECOLÓGICO DEL TERRITORIO DEL ESTADO DE MÉXICO.
Ordenamiento General del Territorio	Depresión de México
Regiones Hidrológicas Prioritarias	68. REMANENTES DEL COMPLEJO LACUSTRE DE LA CUENCA DE MÉXICO

uÁ' Á=ÓÚú i"Á' =Úó- ' ÚÁ=ÓÚ=Ú'"•Ó" = "Ú=•"ió =óÁ= Úéi" üÁó Áí ü=Ú'"Á' úí iÓÁ=-'" =óÁ"=z üiÓÁÓÚ"=ÓÚ
 l Ú'"i ü-f ú' iÜü"ÁóÚ-ó "÷ ' ÓÜüÁú iÜü'" "j í" ó éí" "÷ •ÚH'" "Ú" -" üÓÜ=Áó"i" -ÓÜH'"•Ó" Y

w ö" ñ " Bó -"ó B"- " ñ	xzwozi u i B nBvz l nvi u qv ÁwBkw t o qkwB nt Ánz z qÁwz qvB nt m' Ái l wB nB Nqkw oi BJR
w ö" ñ " B" " ñ B" Á" " "	l " " " B" B" "ó ' i j B TS z n o q v B k w t o q i B V P S X
z"- " " B"ó -"óñ B " " ñ "ñ	XZBz mu i v nv Áñ B l nt kwu xtmwBti k' ° Áz nB l nBti Bk' nv ki B l m u Nqkw

' "öñö" B" B" " B ~" ñ B" B Bv ö" ñ " Bó -"ó B" " ö" " B" B "ñ B"
x "ó

u					
COOTPLOR	xzwozi u i B l m wz l nvi u qv Áw nkwt o qkwB l nt Ánz z qÁwz qvB l nt m' Ái l wB l m u Nqkw	z l f	f é R I Q N		f é í" á
	w ö" ñ " o" " ñ B" Á" " " l " " " B ö" u "ó		i	i i "óñ " ° " ñ" N x "ó" N z" ñ ñó" B x " " ñó"	i

Ánu i Bvntö z i tB ntÉÁnz z qÁwz qv

I nř kz qkq v

q° Áz´ u nv Áw° B´ z l qkw° Éq k´ ti v Ánř B xtqk j tñř B tBz w~ nkÁw
 xzwozi u i B nBvz l nv i u qv ÁwBřkw t o qkwB nv nz i tB ntÉÁnz z qÁwz qvL

Ánu i Bvntö ñ B" B" " "

q ú ñó" B ~ "Bvntö ñ B" B" " "

q ú ñó" B ~ "B B" " " B" "ú" óřö BB B' ó" óřö Bvntö ñ B" B" " "

z"–" nó –řñ ' i j v " " B" Bñ ' i j k ñ " B" Bñ 'řñ	x ř ñ	v " " B" ñ " " řñ " " " řñ	z"ó " " ö" " "	k ñö " " " ö" " " "	i óřö ö" " " K	w "ó " " ö" " "	x ~ ñó" TRSR	z"–" "ó–" " "	m ñö " " řñ " "	k x ñ TRST	u "óřñ x ñ TRTU	tñ – x ñ TRUU	m ñ "–řñ	ó " " řó" ö" Bñ z"–" Q i j JpřK
SVBX	SV	u "óřñ	I " ñ B óřñ OÁ "	n " ñ Oq ö "ř Ox " " " ñó" B" n řñ Bññ ñ	i – "ó ñ Ooñ ñö" " " Ou " " " ñ	knmO' kÁ	TTNSVXKXY	u ñ ř" řñOv	q " " " " řñö "ó	k "ó	k "ó řñ B B "ó	u B "ó	SVBNJNB/N VNBKNYNE/N aNB RNBSN STNB LNBVN SVNB VY qN SXNB YNB aN TRNB SNBTN TUNB VNBVN TXNB YNBZN TaNB RNBSN UTNB VNBXN UYNB ZNB aN VRNB SNBTN VV	YXVRaYPMW

C) Protección de los recursos naturales	9. Propiciar el equilibrio de las cuencas y acuíferos sobreexplotados. 12. Protección de los ecosistemas. 13. Racionalizar el uso de agroquímicos y promover el uso de biofertilizantes.
D) Restauración	14. Restauración de ecosistemas forestales y suelos agrícolas.
E) Aprovechamiento sustentable de recursos naturales no renovables y actividades económicas de producción y servicios	15. Aplicación de los productos del Servicio Geológico Mexicano al desarrollo económico y social y al aprovechamiento sustentable de los recursos naturales no renovables. 15 bis. Consolidar el marco normativo ambiental aplicable a las actividades mineras, a fin de promover una minería sustentable. 16. Promover la reconversión de industrias básicas (textil-vestido, cuero-calzado, juguetes, entre otros), a fin de que se posicionen en los mercados doméstico e internacional. 17. Impulsar el escalamiento de la producción hacia manufacturas de alto valor agregado (automotriz, electrónica, autopartes, entre otras). 19. Fortalecer la confiabilidad y seguridad energética para el suministro de electricidad en el territorio, mediante la diversificación de las fuentes de energía, incrementando la participación de tecnologías limpias, permitiendo de esta forma disminuir la dependencia de combustibles fósiles y las emisiones de gases de efecto invernadero. 20. Mitigar el incremento en las emisiones de Gases Efecto Invernadero y reducir los efectos del Cambio Climático, promoviendo las tecnologías limpias de generación eléctrica y facilitando el desarrollo del mercado de bioenergéticos bajo condiciones competitivas, protegiendo la seguridad alimentaria y la sustentabilidad ambiental. 21. Rediseñar los instrumentos de política hacia el fomento productivo del turismo. 22. Orientar la política turística del territorio hacia el desarrollo regional. 23. Sostener y diversificar la demanda turística doméstica e internacional con mejores relaciones consumo (gastos del turista) – beneficio (valor de la experiencia, empleos mejor remunerados y desarrollo regional).
Grupo II. Dirigidas al mejoramiento del sistema social e infraestructura urbana	
A) Suelo urbano y vivienda	24. Mejorar las condiciones de vivienda y entorno de los hogares en condiciones de pobreza para fortalecer su patrimonio.
B) Zonas de riesgo y prevención de contingencias	25. Prevenir y atender los riesgos naturales en acciones coordinadas con la sociedad civil. 26. Promover la Reducción de la Vulnerabilidad Física.
C) Agua y saneamiento	27. Incrementar el acceso y calidad de los servicios de agua potable, alcantarillado y saneamiento de la región. 28. Consolidar la calidad del agua en la gestión integral del recurso hídrico. 29. Posicionar el tema del agua como un recurso estratégico y de seguridad nacional.
D) Infraestructura y equipamiento urbano y regional	30. Construir y modernizar la red carretera a fin de ofrecer mayor seguridad y accesibilidad a la población y así contribuir a la integración de la región. 31. Generar e impulsar las condiciones necesarias para el desarrollo de ciudades y zonas metropolitanas seguras, competitivas, sustentables, bien estructuradas y menos costosas. 32. Frenar la expansión desordenada de las ciudades, dotarlas de suelo apto para el desarrollo urbano y aprovechar el dinamismo, la fortaleza y la riqueza de las mismas para impulsar el desarrollo regional.
E) Desarrollo social	35. Inducir acciones de mejora de la seguridad social en la población rural para apoyar la producción rural ante impactos climatológicos adversos. 36. Promover la diversificación de las actividades productivas en el sector agroalimentario y el aprovechamiento integral de la biomasa. Llevar a cabo una política alimentaria integral que permita mejorar la nutrición de las personas en situación de pobreza. 37. Integrar a mujeres, indígenas y grupos vulnerables al sector económico-productivo en núcleos agrarios y localidades rurales vinculadas. 38. Fomentar el desarrollo de capacidades básicas de las personas en condición de pobreza. 39. Incentivar el uso de los servicios de salud, especialmente de las mujeres y los niños de las familias en pobreza. 40. Atender desde el ámbito del desarrollo social, las necesidades de los adultos mayores mediante la integración social y la igualdad de oportunidades. Promover la asistencia social a los adultos mayores en condiciones de pobreza o vulnerabilidad, dando prioridad a la población de 70 años y más, que habita en comunidades rurales con los mayores índices de marginación. 41. Procurar el acceso a instancias de protección social a personas en situación de vulnerabilidad.

Grupo III. Dirigidas al Fortalecimiento de la gestión y la coordinación institucional	
A) Marco Jurídico	42. Asegurara la definición y el respeto a los derechos de propiedad rural.
B) Planeación del ordenamiento territorial	43. Integrar, modernizar y mejorar el acceso al catastro rural y la información agraria para impulsar proyectos productivos. 44. Impulsar el ordenamiento territorial estatal y municipal y el desarrollo regional mediante acciones coordinadas entre los tres órdenes de gobierno y concertadas con la sociedad civil.

	<p>xÜ="íú i Á' =Üé•"" =ÖÜ=Áé•Á= ""Á' dÜ=Á=Á' ·Áé"Ü ⇒ "íó ÁÖÁ= üí Áü Üü"Ü=Á' Á=Ü"Ü...í i' ""=Áü"Á i' ""= óú -iÜ Á=ÖÜ=Á' =ü""ÁÁí i' üÜ" L</p> <p>s "" =ÜéÜüÜ Á' ü=Üü i' i' "" üÜ"Á=Á' Á'ü "á' Á=Ö" Áü"Ü=Á' = -Ü Áí i' üÜ"ÖÜé"· "" Uí" L</p> <p>xÜ=ÖÁ' =í ·ú -óú iÜü"" =í "" ü=Á' =qÜ Ü"J=s ""' ú Á' = =wÜéÁü Üü"" "" = ·Ü=Ü""Á' dÜ í Áü=Ü' · i' i' "" "" = -Á' Á=Üó í ·ú -óú iÜü"" =ÖÜéü ÁüÜü" =ÖÜ=ö "" =Ü"í Ö" "" "" = öÖ "" = =ÖÜ=ü ÁüÜü" =Ü' -Ü í ÁééÜüÜ ÁÖ' "" = "" =Á' =Áí "i..iÖÁÖÜ" -' "" Ö í "i..Á' =ÖÜóu' "" Uí" L</p> <p>xÜ=ÖÁ' † ·ú -óú iÜü"" =Áéü Á' í "" =Üé•Á' "" i' "" =ÖÜ=Á' =ü Öí i' üÜ"ÖÜ=Üé•" iÖÁÖL</p> <p>k"ú Üü"Á' =Á' =ö' Á=Áü' iÜü"Áé =Á' = "" Uí í i' ü=Áéü ÜÖ' =Áü' iÜü"Ü=Áé=Ü "" üÁd</p> <p>u'Ü"Ü ..Áí i' ü= =í ·iÖÁÖ' =ÖÜ=ó ÜÖ' =Áü' iÜü"Ü=ü ÜÖÁü"Ü=·üÁ=í "" üí iÜü"Á=Áü' iÜü"Áé =Áí "i..iÖÁÖÜ" "" ""Üü"Á' dÜ"lR -"íú i' Áí i' ü=ÖÜ=Ü í · "" "" Q</p> <p>wÜÖ·í í i' üJ Á=Áí i' Áí i' ü= = ·Üü=ü ÁüÜü" =ÖÜ=Ü"í Ö" "" "" = öÖ "" =Áé=Ü "" üÁd</p>
--	--

k " ñó" Yé' Áü=Á'"U=óü=ó"=úüóüú i"ú" "÷ Áü=óü"Á-Á' úí íó" J=Á" ÷ • U=U= úí" ú iúüóÁ=í úü"Á' = í" ü"ú" ..Á' Æ=ó" ÷ • U=Á ü=ú i"üüL=MA ÷" ü" í iú iúü" =óü=ó" ÷ • U -" "óü=é•Á=• -ú" áí iÁü"ZúóÁ"-úí" "óü=é•Á"÷• "ú" üüÁ"÷ú" • ú" ú=óü=ú Á "ú"÷"•ó" "÷üü÷ • Áü" Æ=• ÷• üí i" üÁú iúü" = ÷üü÷ • Áü" Æ=Á" = ú" "Áí í i" üü" = óü= Áí • ð" " = "ú= í Áí úü= Á= -ú"Á' = óü= ó" = í" ü"úí • úüí iÁ" L= j i"üü= iüã' 'ú Áí i ü é' ú üÁú úü"Áüü" =óü"- üí" ð" = Á' Á=úó= ' óí" L=q" ÷ i"üü" Á"÷ü"Á" • Áü"÷"ü" ü=óü"Á'"í • óü" = Á"ü' • U' • úóÁü=ú i" " Áü ' iúü"ú"÷ úóí" " = ÷üü=Áé•ü" "÷..Á" "÷ úé•óü" ' ú"÷"úí" ü"ú" ..Áü=ú"-úí iú"=óü=Á..ú" ú ié' Á'" ' iÁ"L

o B'B' " ó" " Yü"i"•" =óü"hiúüí iÁ"=óü"r Á' = qíú ü" ó é Áí=ü"i"•" =óü"gi" ó é Áí=ü"i"•" "óü=j í" ó é Áí=ü"i"•" =óü=nüéúüiú" Áí=kÁí L=híúüí iÁ"J=nü"i"•" =óü=i ú" á"í Áí=z s f r Z=z üi..ú" "íóÁó f" ü"ú Á=r ú" "÷" ó"ÁüÁ K n"Á-Áó-Á= =2" í iú íó" Z=h"ú i" i" ü=s Áí i" üÁé=óü"é f é•Áí=qÁ' L=xÁü g ú üÁ' J=xj r f ws f uZ=i ú-Á'"Áú úü" =óü"é i" i" =kúóü" Áó=qÁ' L=húü" Áé=óü=ó" = i ht mZ=nü"i"•" u" ó" í üí" ÷ Áí i" üÁü

