

RESUMEN EJECUTIVO

- 1) NOMBRE, DENOMINACION O RAZON SOCIAL DEL PROMOVENTE.
Transportes Brago, S. A. de C. V.
- 2) Nombre de la persona Física Artículo 113 fracción I de la LFTAIP y 116 primer párrafo de la LGTAIP
- 3) DOMICILIO PARA RECIBIR NOTIFICACIONES.
Dirección, Teléfono y Correo electrónico del Representante Legal Artículo 113 fracción I de la LFTAIP y 116 primer párrafo de la LGTAIP
- 4) NOMBRE DE LA PERSONA O PERSONAS AUTORIZADAS PARA RECIBIR NOTIFICACIONES.
Nombre de las personas Físicas Artículo 113 fracción I de la LFTAIP y 116 primer párrafo de la LGTAIP
- 5) LOS HECHOS O RAZONES QUE DAN MOTIVO A LA PETICION.
Debido a la ocurrencia de un derrame accidental de diésel sobre suelo natural, con la finalidad de degradar el contaminante a niveles aceptables por la autoridad ambiental, se solicita la aprobación de la presente propuesta de remediación.
- 6) DATOS GENERALES DEL RESPONSABLE DEL DERRAME.
TRANSPORTES BRAGO, S. A. DE C. V.
Dirección, Teléfono, RFC y Correo electrónico del Responsable del Derrame Artículo 113 fracción I de la LFTAIP y 116 primer párrafo de la LGTAIP
- 7) ACTIVIDAD DEL RESPONSABLE DEL DERRAME
Transporte de Carga Especializada.
- 8) EL LUGAR EN QUE OCURRIÓ LA EMERGENCIA.
Km. 171 + 230 de la carretera Cuernavaca – Chilpancingo, en el entronque a Mezcala, camino a la mina, Municipio de Eduardo Neri, Estado de Guerrero.
- 9) LA FECHA EN QUE OCURRIÓ LA EMERGENCIA.
El derrame accidental de diésel ocurrió el día 16 del mes de julio del año 2016.
- 10) LA DESCRIPCIÓN DEL SITIO CONTAMINADO.

RESUMEN EJECUTIVO

El sitio en estudio se encuentra al lado derecho de la carretera en sentido Iguala – Chilpancingo, el tipo de suelo en el sitio en estudio hasta los 0.70 metros, es gravoso-arenoso, se impactó suelo natural, la vegetación afectada es hierba y maleza propia de la región, se observa la presencia de indicativos de líneas de telefonía subterránea, así como postes de energía eléctrica, los cuales no fueron afectados, al norte, sur, este y oeste, existe montaña con vegetación abundante, a 55 metros de distancia paralelo a la carretera en dirección a Chilpancingo, hay un lecho pluvial de 4 metros y no mostraba presencia de agua.

11) EL USO ACTUAL DEL SITIO CONTAMINADO.

El uso de suelo predominante en el sitio en estudio se observa que es forestal.

12) LA UBICACIÓN DE CUERPOS DE AGUA EN EL LUGAR.

A aproximadamente 55 metros del área impactada, existe un lecho de agua pluvial, el cual no muestra presencia de agua, por lo cual, el agua superficial no fue impactada, en lo que respecta al agua subterránea, esta no fue impactada, debido a que el manto frático se encuentra a más de 20 metros de profundidad y el diésel derramado, lo más que penetro fue de 1.50 metros.

13) SI LA AUTORIDAD DEL AGUA FUE INFORMADA DE ALGÚN DAÑO A LOS CUERPOS DE AGUA.

Debido a que no se impactó ningún cuerpo de agua superficial ni tampoco subterráneo, no fue necesario dar aviso a la autoridad del agua.

14) EL TIPO DE CONTAMINANTE LIBERADO AL AMBIENTE.

En el sitio impactado se derramo hidrocarburo identificado como diésel.

15) EL ÁREA DE SUELO DAÑADO.

Se impactó un área total de aproximadamente 200.80 m² de suelo natural.

16) VOLUMEN DE SUELO IMPACTADO.

El volumen de suelo afectado es de aproximadamente 404.10 m³.

17) EL PLAN DE MUESTREO QUE PREVEAN LAS NORMAS OFICIALES MEXICANAS.

El día 15 del mes de agosto del año 2016, la empresa Ecología 2000, S. A. de C. V., entrego en la Agencia Nacional de Seguridad Industrial y de Protección al Medio Ambiente del Sector Hidrocarburos, el escrito REF MRM 436/16, el cual contiene el plan de muestreo inicial del sitio impactado por el derrame de diésel, dicho plan de muestreo fue elaborado de acuerdo a lo establecido en la Norma Oficial Mexicana NOM-138-SEMARNAT/SSA1-2012.

18) RESULTADOS DE LAS DETERMINACIONES ANALÍTICAS DE LOS CONTAMINANTES EN LAS MUESTRAS DE SUELOS, MOSTRANDO LOS VALORES SUPERFICIALES O A PROFUNDIDAD, SEGÚN SE REQUIERA.

Los resultados obtenidos del análisis de las muestras tomadas por personal técnico de Laboratorios ABC Química Investigación y Análisis, S. A. de C. V., fueron los siguientes:



RESUMEN EJECUTIVO

RESUMEN DE RESULTADOS DEL MUESTREO DE SUELO EN EL AREA IMPACTADA

Identificación de la muestra	Hidrocarburos Fracción Media	Benzo(a) Pireno	Dibenzo (a,h) Antraceno	Benzo(a) Antraceno	Benzo(b) Fluoranteno	Benzo(k) Fluoranteno	Indeno (1,2,3-cd) pireno
	Resultados en mg/Kg de suelo (base seca)						
MS-1-MI-TB AREA EN ESTUDIO 0.40m	2718.41	ND	ND	ND	ND	ND	ND
MS-1-MI-TB AREA EN ESTUDIO A MAYOR PROFUNDIDAD DE LA QUE PENETRO EL CONTAMINANTE 0.90m	1399.24	ND	ND	ND	ND	ND	ND
MS-2-MI-TB AREA EN ESTUDIO 0.50m	5086.11	ND	ND	ND	ND	ND	ND
MS-3-MI-TB CELDA DE TRATAMIENTO 0.80m	6754.58	ND	ND	ND	ND	ND	ND
MS-4-MI-TB AREA EN ESTUDIO 0.60m	301.85	ND	ND	ND	ND	ND	ND
MS-5-MI-TB AREA EN ESTUDIO 0.30m	621.18	ND	ND	ND	ND	ND	ND
MS-5-MI-TB AREA EN ESTUDIO DUPLICADA 0.30m	496.28	ND	ND	ND	ND	ND	ND
MS-6-MI-TB AREA EN ESTUDIO 0.70m	4362.94	ND	ND	ND	ND	ND	ND
MS-7-MI-TB PARA DELIMITAR SUPERFICIE 0.50m	521.15	ND	ND	ND	ND	ND	ND
MS-8-MI-TB PARA DELIMITAR SUPERFICIE 0.30m	64.20	ND	ND	ND	ND	ND	ND
MS-9-MI-TB 0.30m AREA EN ESTUDIO	155.08	ND	ND	ND	ND	ND	ND
MS-10-MI-TB 0.30m AREA EN ESTUDIO	1019.94	ND	ND	ND	ND	ND	ND
MS-11-MI-TB 0.30m AREA EN ESTUDIO	105.89	ND	ND	ND	ND	ND	ND
MS-12-MC-TB PARA DELIMITAR SUPERFICIE 0.50m	ND	ND	ND	ND	ND	ND	ND
MS-13-MC-TB PARA DELIMITAR SUPERFICIE 0.50m	ND	ND	ND	ND	ND	ND	ND
Límites máximos permisibles según la NOM-138-SEMARNAT/SSA1-2012	1200	2	2	2	2	8	2
	USO DE SUELO FORESTAL						

ND = Significa que el resultado del analito es un valor menor al expresado en la celda LDM.



RESUMEN EJECUTIVO

RESULTADOS DE LAS MUESTRAS DE SUELO TESTIGO:

Identificación de la muestra	Humedad (%)	pH (pH)
MS-7-MI-TB PARA DELIMITAR SUPERFICIE 0.50m	17.3	8.77
MS-8-MI-TB PARA DELIMITAR SUPERFICIE 0.30m	18.6	8.13
PROMEDIO	17.95	8.45

En la sección 3, se encuentran anexos Resultados de Laboratorio que contienen copias de: la cadena de custodia, las hojas de campo del muestreo, el croquis de los puntos de muestreo, los Informes de Pruebas, los cromatogramas, la acreditación y aprobaciones del laboratorio

19) LA MEMORIA FOTOGRAFICA DEL SITIO Y LOS TRABAJOS EFECTUADOS.

En los que respecta a la memoria fotográfica, ésta, se encuentra incluida en la sección 6 del presente Estudio de Caracterización y Propuesta de Remediación.

20) LAS TECNICAS O PROCESOS DE REMEDIACION APLICAR.

La propuesta de remediación incluye las siguientes técnicas de remediación:

- In situ. Identificada como bioremediación por BIOVENTEO EN EL SITIO CONTAMINADO.
- On situ, identificada como BIOREMEDIACIÓN POR LANDFARMING A UN LADO DEL SITIO CONTAMINADO.

En ambas técnicas de remediación, se aplica Abr Biotrack Dol, por medio del cual se lleva a cabo la dosificación de bacteria biodegradante, de acuerdo a lo indicado en nuestra Autorización para el Tratamiento de Suelos Contaminados No. 16-V-20-08 PRORROGA (copia anexa en la sección 7).

21) ESPECIFICAR EN SU CASO, LOS METODOS DE MUESTREO A APLICAR.

La metodología a aplicar durante las pruebas de campo con el fin de dar seguimiento a los trabajos de remediación en campo, se llevaran a cabo con un equipo analizador de campo PetroFlag, el cual determina la concentración de hidrocarburos por medio del **método analítico EPA SW 846 Método 9074.**

Respecto al muestreo final comprobatorio, este, se realizara de acuerdo a lo indicado en la Acreditación No. R-0091-009/11 y Aprobaciones PFPA-APR-LP-RS-002MS/2014 y PFPA-APR-LP-RS-0002A/2016, con que cuenta Laboratorios ABC Química Investigación y Análisis, S. A. de C. V., considerando los lineamientos establecidos en la Norma Oficial Mexicana NOM-138-SEMARNAT/SSA1-2012.

22) LOS DATOS DEL RESPONSABLE TÉCNICO DE LA REMEDIACIÓN.

El responsable técnico que realizara los trabajos de remediación es el prestador de servicios autorizado por la Dirección General de Gestión integral de Materiales y Actividades Riesgosas, de acuerdo al Artículo 137, Fracción II del Reglamento de la Ley General para la Prevención y Gestión Integral de los Residuos y es:

Ecología 2000, S. A. de C. V.

Licencia Ambiental Única No. LAU-09/00317-2002



RESUMEN EJECUTIVO

Número de Registro Ambiental: EDMM01605311
Autorización para el Tratamiento de Suelos Contaminados
No. 16-V-20-08 PRORROGA

Fecha de autorización: 24 de abril de 2008

Vigencia: diez años a partir de la fecha de expedición.

Dirección, Teléfono y Correo electrónico del
Representante Legal Artículo 113 fracción I de la
LFTAIP y 116 primer párrafo de la LGTAIP

23) LA DESCRIPCIÓN DEL EQUIPO A EMPLEAR EN LA REMEDIACION.

Los equipos a utilizar son los descritos en el programa de remediación identificados como "LAS HERRAMIENTAS Y EQUIPO QUE USAREMOS PARA LA REMEDIACIÓN DEL SUELO CONTAMINADO".

24) LA DESCRIPCIÓN DE LOS PARÁMETROS DE CONTROL DEL EQUIPO A EMPLEAR.

Los parámetros de control son los que se indicaron al momento de llevar a cabo el trámite para la obtención de nuestra Autorización para el Tratamiento de Suelos Contaminados.

25) EL LISTADO DE INSUMOS EMPLEADOS EN LA TECNICA O PROCESO DE TRATAMIENTO.

Los insumos que se utilizaran son los autorizados por la Dirección General de Gestión Integral de Materiales y Actividades Riesgosas, siendo:

Abr biotrack dol
Grofol L
Humitron 60 S
Lobi 44
Agua

26) LA CONCENTRACION, NIVEL O LIMITE DE REMEDIACION A ALCANZAR EN EL SITIO CONTAMINADO.

Los niveles de limpieza que se alcanzaran al término de los trabajos de remediación, son los establecidos por la Norma Oficial Mexicana NOM-138-SEMARNAT/SSA1-2012, para el contaminante diésel, con un uso de suelo forestal y son los siguientes:

Hidrocarburos Fracción Media	Inferior a:	1 200 mg/Kg Base Seca
Benzo(a)pireno	Inferior a:	2 mg/Kg Base Seca
Dibenzo(a,h)antraceno	Inferior a:	2 mg/Kg Base Seca
Benzo(a)antraceno	Inferior a:	2 mg/Kg Base Seca
Benzo(b)flouranteno	Inferior a:	2 mg/Kg Base Seca
Benzo(k)flouranteno	Inferior a:	8 mg/Kg Base Seca
Indeno(1,2,3-cd)pireno	Inferior a:	2 mg/Kg Base Seca



RESUMEN EJECUTIVO

27) LA DESCRIPCIÓN DE LAS ACCIONES DE REMEDIACIÓN CON BASE EN LAS CONCENTRACIONES, NIVELES O LÍMITES PROPUESTOS.

Las técnicas de remediación a emplear para con este suelo contaminado por el derrame accidental de diésel, se denominan **BIOVENTEO EN EL SITIO CONTAMINADO** y **BIOREMEDIACIÓN POR LANDFARMING A UN LADO DEL SITIO CONTAMINADO**, aplicando los procesos de acuerdo a lo establecido en la Autorización para el Tratamiento de suelos Contaminados No. **16-V-20-08 PRORROGA**, y se realizarán de la siguiente manera:

BIOVENTEO EN EL SITIO CONTAMINADO

- Se realiza la limpieza superficial del área impactada, retirando basura, piedras y pasto
- Previo al inicio de los trabajos de remediación y con objeto de reducir la volatilidad de los hidrocarburos se aplica, con ayuda de una bomba-mochila, una mezcla del producto Abr Biotrack Dol y agua en relación 1:25, con las cuales se inocula el suelo contaminado.
- En el área afectada, se perforan y construyen pozos con tubería hidráulica ranurada de PVC cedula 40 u 80 de 1" de diámetro a las profundidades requeridas.
- En la parte de los tubos de PVC que sobresalen de la superficie del suelo contaminado, se colocará un codo de PVC para instalar una Válvula Check o Anti-retorno de 1" esto se realizará en cada tubo que fue instalado.
- Con base en los resultados obtenidos en la caracterización del sitio y muestreo inicial se estima la cantidad de reactivos (ABR Biotrack Dol, Grofol L, Humitron 60s, Lobi 44) y agua a utilizar.
- Con el apoyo de una bomba se rocía agua en forma de lluvia hasta obtener una humedad aproximada del 40%.
- Para obtener una humedad del 40 % requerida para el tratamiento del total del suelo contaminado, se estima la cantidad de agua necesaria para cada siembra, tomando muestras del suelo en tratamiento y con un higrómetro se determina la humedad de dicho suelo.
- Sobre el suelo contaminado, por medio de un sistema de riego o aspersión, se aplicarán soluciones acuosas de los siguientes productos comerciales: Grofol L, Humitron 60 S, Lobi 44 y ABR Biotrack Dol.
- La aplicación de los insumos se realizará de manera continua durante todo el proceso de tratamiento hasta alcanzar los niveles de limpieza aprobados por la autoridad correspondiente.



RESUMEN EJECUTIVO

BIOREMEDIACIÓN POR LANDFARMING A UN LADO DEL SITIO CONTAMINADO

- A un lado del sitio impactado, se construye la celda de tratamiento de acuerdo a lo especificado en la autorización antes mencionada.
- Se realiza la extracción total del suelo contaminado y se coloca en la celda de tratamiento.
- Previo a la adición de los insumos a utilizar, con maquinaria pesada y/o de manera manual, se realiza la homogenización de los suelos y se extienden sobre la celda de tratamiento.
- Con base en los resultados obtenidos en la caracterización del sitio y muestreo inicial se estima la cantidad de reactivos (ABR Biotrack Dol, Grofol L, Humitron 60s, Lobi 44) y agua a utilizar.
- Con la ayuda de una bomba se rocía agua en forma de lluvia hasta obtener una humedad de entre 40% y 60% homogenizando la mezcla constantemente para lograr una humedad uniforme.
- La cantidad de la solución de nutrientes podrá variar y dependerá de la concentración y propiedades físico-químicas del hidrocarburo a remover y las características geológicas de los suelos en tratamiento.
- La aireación-mezclado-homogenización de los suelos en tratamiento se realizara mecánicamente y/o de manera manual.
- La aplicación de los insumos y la homogenización-aireación-oxigenación de los suelos en tratamiento podrá repetirse las veces que sea necesario dependiendo de los resultados del monitoreo de control que se realizaran periódicamente para conocer las concentraciones de hidrocarburos presentes, estas operaciones se realizaran hasta alcanzar los niveles de limpieza establecidos en la normatividad aplicable en la materia.
- Durante todo el proceso de tratamiento se controlaran las condiciones de temperatura, humedad, pH, oxigenación y conteo bacteriano.
- Los lixiviados que pudieran llegar a generarse serán recolectados y reincorporados al proceso de tratamiento.
- El tratamiento concluye cuando se alcanzan los niveles de limpieza establecidos en la normatividad aplicable en la materia.
- El suelo ya tratado y que cumple con los niveles de limpieza indicados en la normatividad ambiental, será regresado al lugar del cual fue extraído con el fin de devolver la topografía original del sitio.

28) EL USO FUTURO DEL SITIO REMEDIADO.



RESUMEN EJECUTIVO

Debido a que en el área donde ocurrió el derrame y se aplicaron los trabajos de remediación, pertenece a derecho de vía, se observa que en un futuro puede ser una ampliación de la carretera y seguirá teniendo un uso de suelo predominante forestal.

29) HOJAS DE SEGURIDAD DE INSUMOS.

Los insumos a utilizar durante la remediación del suelo afectado por el hidrocarburo derramado, son los autorizados por la Dirección General de Gestión Integral de Materiales y Actividades Riesgosas a Ecología 2000, S. A. de C. V., mediante la Autorización para el Tratamiento de Suelos Contaminados No. 16-V-20-08 PRORROGA, por lo cual, las hojas de seguridad de los insumos que se utilizarán durante este proceso de remediación del suelo impactado se ingresaron al momento de llevar a cabo el trámite para la obtención de nuestra Autorización antes indicada.

30) CONSTANCIA DE LABORATORIO, FABRICANTE O FORMULADOR SOBRE LA NO PATOGENICIDAD DE MICROORGANISMOS.

Las constancias de laboratorio referentes a la no patogenicidad de microorganismos, son las que se ingresaron en la Dirección General de Gestión Integral de Materiales y Actividades Riesgosas, al momento de realizar el trámite para obtener la Autorización para el Tratamiento de Suelos Contaminados, teniendo una respuesta favorable

31) PLAN DE MONITOREO EN EL SITIO.

El monitoreo de control en el sitio, durante la remediación del suelo contaminado, se realizara de acuerdo a lo indicado en el programa calendarizado, llevando a cabo los análisis en campo con un **equipo analizador de campo PetroFlag**, el cual determina la concentración de hidrocarburos por medio del **método analítico EPA SW 846 Método 9074**.

En lo que respecta al muestreo final comprobatorio del suelo remediado, se aplicara de acuerdo a lo establecido en el numeral 7 de la Norma Oficial Mexicana NOM-138-SEMARNAT/SSA1/2012 y la empresa encargada de realizar el muestro de suelo y análisis de las muestras es Laboratorios ABC Química Investigación y Análisis, S. A. de C. V., que cuenta con la acreditación No. **R-0091-009/11** emitida por la EMA y con las aprobaciones No. **PFFA-APR-LP-RS-002MS/2014** y **PFFA-APR-LP-RS-0002A/2016**, otorgadas por la PROFEPA.

32) PROGRAMA CALENDARIZADO DE ACTIVIDADES.

Las actividades de remediación del suelo contaminado por el derrame de diésel se tienen contemplado realizarlas del 29 de julio del año 2016, hasta el 31 de marzo del año 2017, siendo un total de 246 (doscientos cuarenta y seis) días.

33) SEGURO O GARANTIA SUFICIENTE PARA CUBRIR LOS DAÑOS QUE PUDIERAN GENERARSE DURANTE LA EJECUCION DE LAS ACCIONES DE REMEDIACION.

La póliza de seguro para cubrir daños que pudieran generarse durante los trabajos de remediación, es:

- No. 20202 30046432, tipo de documento ACTUAL emitida por Seguros Inbursa y tiene una vigencia del 02 de marzo de 2016, al 02 de marzo de 2017.

TRANSPORTES BRAGO, S. A. DE C. V.

ESTUDIO DE CARACTERIZACIÓN

CONTENIDO:

- Nombre del Estudio (pag 1).
- Objetivo del Estudio (pag 2).
- Datos de la empresa responsable de la emergencia (pag 3).
- Datos del Responsable Técnico Ecología 2000, S. A. de C. V (pag 4).
- Ubicación geográfica del Estado de Guerrero (pag 5).
- Ubicación geográfica del sitio en estudio (pag 6).
- Fisiografía de la región (pag 10).
- Geología de la región (pag 11).
- Edafología del sitio en estudio (pag 12).
- Permeabilidad del sitio (pag 14).
- Climas de la región (pag 15).
- Temperaturas de la región (pag 16).
- Precipitación de la región (pag 17).
- Región Hidrológica del sitio en estudio (pag 18).
- Agricultura y vegetación de la región (pag 19).
- Uso potencial agrícola y pecuario del suelo de la región (pag 20).



ecología 2000®

ESTUDIO DE CARACTERIZACIÓN

NOMBRE DEL ESTUDIO

Evaluación de daños ambientales y determinación de acciones correctivas provocadas por el derrame accidental de diésel.

La empresa TRANSPORTES BRAGO, S. A. DE C. V., a través de la compañía de seguros Grupo Nacional Provincial, S. A. B. de C. V., contrato los servicios de la empresa Ecología 2000, S. A. de C. V., para llevar a cabo el Estudio de Caracterización y los Trabajos de Remediación del sitio impactado por el derrame accidental de diésel, ocurrido en el sitio denominado como Km. 171 + 230 de la carretera Cuernavaca – Chilpancingo, Estado de Guerrero.

En el formato PROFEPA-03-017-A Aviso Inmediato, ingresado en la Agencia Nacional de Seguridad Industrial y de Protección al Medio Ambiente del Sector Hidrocarburos, el día 29 de julio de 2016, en los numerales siguientes indica:

1. Datos del Notificante, de la Empresa Responsable del Evento o del Prestador de Servicios	
1.2 Nombre o Razón Social de la Empresa Responsable del Evento	TRANSPORTES BRAGO, S.A. DE C.V.

2. Fecha y Hora del Evento y de la Notificación								
2.1	Evento	2.1.1 Fecha	16	07	2016	2.1.2 Hora	08	00
			DD	MM	AAAA		HH	MM

3. Lugar del Evento				
3.5	Localización	KM 171+230 CUERNAVACA-CHILPANCINGO EN EL ENTRONQUE MEZCALA		
		CAMINO A LA MINA		
3.6	Domicilio	KM 171+230 CUERNAVACA-CHILPANCINGO		
3.8	Municipio o Delegación	MEZCALA	3.9 Estado	GUERRERO

5. Sustancia(s) involucrada(s)			
5.1	Sustancia 1	5.1.1 Cantidad	5.1.2 Estado Físico
	DIESEL		

De acuerdo a información del INEGI, el poblado de Mezcala, forma parte integrante del Municipio de Eduardo Neri.

Por lo tanto el presente estudio se identificara como:

Estudio de Caracterización y Propuesta de Remediación por el derrame de aproximadamente 20,000 litros de diésel, ocurrido a una unidad propiedad de la empresa TRANSPORTES BRAGO, S. A. DE C. V., en el sitio identificado como km. 171 + 230 de la carretera Cuernavaca – Chilpancingo, en el entronque a Mezcala, camino a la mina, Municipio de Eduardo Neri, Estado de Guerrero.



ESTUDIO DE CARACTERIZACIÓN

El lugar donde ocurrió la emergencia, de acuerdo a lo establecido en el Artículo 135, primer párrafo, del Reglamento de la Ley General para la Prevención y Gestión Integral de los Residuos, o la ubicación del sitio contaminado, de acuerdo a lo establecido en el Artículo 138 Fracción I, del Reglamento de la Ley General para la Prevención y Gestión Integral de los Residuos:

El sitio donde ocurrió el derrame accidental de diésel fue en el km. 171 + 230 de la carretera Cuernavaca – Chilpancingo, en el entronque a Mezcala, camino a la mina, Municipio de Eduardo Neri, Estado de Guerrero.

La fecha en que ocurrió la emergencia, de acuerdo a lo establecido en el Artículo 135, primer párrafo, del Reglamento de la Ley General para la Prevención y Gestión Integral de los Residuos.

La fecha en que ocurrió el derrame de diésel, fue el día 16 del mes de julio del año 2016.

El tipo de contaminante y cantidad aproximada de liberación al ambiente, de acuerdo a lo establecido en el Artículo 138 Fracción II, del Reglamento de la Ley General para la Prevención y Gestión Integral de los Residuos.

El material peligroso derramado en este caso, fue diésel y se derramaron aproximadamente 20,000 litros.

JUSTIFICACION DE OBJETIVOS

El presente estudio se elabora a petición de la empresa TRANSPORTES BRAGO, S. A. DE C. V., a través de la compañía de seguros Grupo Nacional Provincial, S. A. B. de C. V.

El objeto del estudio consiste en la identificación de las afectaciones ambientales con motivo de la emergencia ambiental ocurrida por el derrame de diésel.

ESTUDIO DE CARACTERIZACIÓN

Datos generales y actividad del responsable de la contaminación, de acuerdo a lo establecido en el Artículo 135, primer párrafo, del Reglamento de la Ley General para la Prevención y Gestión Integral de los Residuos:

<p><u>EMPRESA QUE CAUSÓ EL DERRAME</u></p> <p>TRANSPORTES BRAGO, S. A. DE C. V.</p> <p>RFC de la persona Física Artículo 113 fracción I de la LFTAIP y 116 primer párrafo de la LGTAIP</p>
<p><u>NACIONALIDAD</u></p> <p>Mexicana</p>
<p><u>DOMICILIO</u></p> <p>Dirección, Teléfono y Correo electrónico del Representante Legal Artículo 113 fracción I de la LFTAIP y 116 primer párrafo de la LGTAIP</p>
<p><u>GIRO DE LA EMPRESA</u></p> <p>Transporte de carga especializada</p>
<p><u>REPRESENTANTE LEGAL</u></p> <p>Nombre de la persona Física Artículo 113 fracción I de la LFTAIP y 116 primer párrafo de la LGTAIP</p>

ESTUDIO DE CARACTERIZACIÓN

Los datos de los responsables técnicos de la remediación, de acuerdo a lo establecido en el Artículo 143 Fracción II, del Reglamento de la Ley General para la Prevención y Gestión Integral de los Residuos:

EMPRESA QUE ELABORA EL ESTUDIO, RESPONSABLE TECNICO

ECOLOGÍA 2000, S. A. DE C. V.

REGISTROS ANTE SEMARNAT

Licencia Ambiental Única No. LAU-09/00317-2002

Número de Registro Ambiental (NRA): EDMM01605311

Autorización para el Tratamiento de Suelos Contaminados
No. 16-V-20-08 PRORROGA

PÓLIZA DE SEGURO DE RESPONSABILIDAD CIVIL

Numero de Póliza: 20202 30046432 ACTUAL (Seguros Inbursa)

Vigencia: desde 02 de marzo del 2016 hasta 02 de marzo del 2017

DOMICILIO PARA RECIBIR NOTIFICACIONES

Dirección, Teléfono y Correo electrónico del Representante
Legal Artículo 113 fracción I de la LFTAIP y 116 primer
párrafo de la LGTAIP

REPRESENTANTE LEGAL

Nombre de la persona Física Artículo 113
fracción I de la LFTAIP y 116 primer párrafo
de la LGTAIP



ESTUDIO DE CARACTERIZACIÓN

DESCRIPCIÓN DE LOS HECHOS

En el formato PROFEPA-03-017-A Aviso Inmediato, en el numeral 4.2, Descripción del Evento, indica:

4. Características del Evento	
4.2 Descripción del Evento	
	CIRCULABA EN CARRETERA CUERNAVACA CHILPANCINGO CUANDO AL HACER MANIOBRA
	DEFENSIVA CONDUCIENDO LA CURVA ME GANO GOLPEANDO LA GUARNICION Y PROVOCANDO LA VOLCADURA DE LA UNIDAD

EFFECTOS DEL DERRAME

Este accidente tuvo como consecuencia el derrame de aproximadamente 20,000 litros de diésel, impactando con ello una superficie de suelo natural de aproximadamente 200.80 m², pertenecientes a derecho de vía.

UBICACIÓN GEOGRÁFICA DEL ESTADO DE GUERRERO

Coordenadas geográficas extremas	Al norte 18°53', al sur 16°19' de latitud norte; al este 98°00', al oeste 102°11' de longitud oeste. (a)
Porcentaje territorial	El estado de Guerrero representa el 3.3 % de la superficie del país. (b)
Colindancias	Guerrero colinda al norte con Michoacán de Ocampo, México, Morelos y Puebla; al este con Puebla y Oaxaca; al sur con Oaxaca y el Océano Pacífico; al oeste con el Océano Pacífico, y Michoacán de Ocampo. (a)
Capital	Chilpancingo de los bravos
FUENTE: (a)INEGI. Marco Geoestadístico, 2000. (b)INEGI-DGG. Superficie de la República Mexicana por Estados. 1999.	



ESTUDIO DE CARACTERIZACIÓN

UBICACIÓN DEL ÁREA IMPACTADA.

DIVISIÓN MUNICIPAL

Clave	Municipio	Cabecera municipal
075	Eduardo Neri	Zumpango del Río

FUENTE: INEGI. Guerrero. XII Censo General de Población y Vivienda 2000. Resultados Preliminares.

COORDENADAS GEOGRÁFICAS Y ALTITUD DEL MUNICIPIO

Cabecera	Latitud Norte			Longitud Oeste			Altitud
	Grados	Minutos	Segundos	Grados	Minutos	Segundos	msnm
Zumpango del Río	17	39	11.510	099	31	33.372	1041

msnm: metros sobre el nivel del mar.
FUENTE: INEGI. Carta Topográfica, 1:50 000.

COORDENADAS GEOGRÁFICAS EN UTM DEL ÁREA IMPACTADA

X	Y	Zona	Altitud msnm
0437920	1984612	14 Q	0512

Información obtenida al momento de la visita de reconocimiento del lugar impactado, realizada por personal de ECOLOGIA 2000, S. A. DE C. V.

Presión Barométrica	_____	717 mm de Hg
Dirección del Viento	_____	Hacia el Sureste
Velocidad del Viento	_____	83 m/min



ESTUDIO DE CARACTERIZACIÓN

DERRAME DE DIÉSEL, OCURRIDO EN EL KM. 171 + 230 DE LA CARRETERA CUERNAVACA – CHILPANCINGO, EN EL ENTRONQUE A MEZCALA, CAMINO A LA MINA, MUNICIPIO DE EDUARDO NERI, ESTADO DE GUERRERO.

PLANO DE UBICACIÓN ESTATAL

ÁREA DONDE OCURRIÓ EL DERRAME



PLANO DE UBICACIÓN SUBREGIONAL

ÁREA DONDE OCURRIÓ EL DERRAME

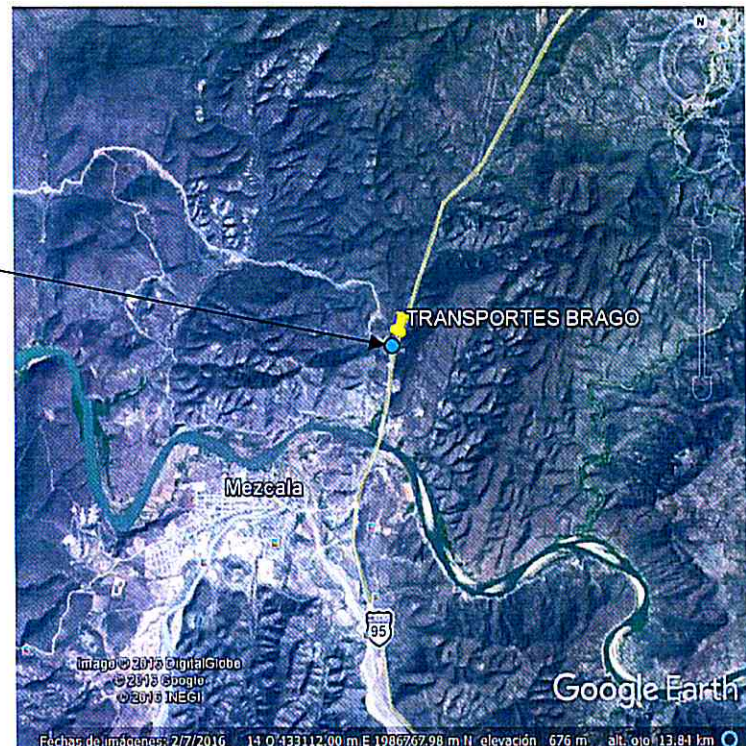

ESTUDIO DE CARACTERIZACIÓN

DERRAME DE DIÉSEL, OCURRIDO EN EL KM. 171 + 230 DE LA CARRETERA CUERNAVACA – CHILPANCINGO, EN EL ENTRONQUE A MEZCALA, CAMINO A LA MINA, MUNICIPIO DE EDUARDO NERI, ESTADO DE GUERRERO.

CROQUIS DE UBICACIÓN LOCAL

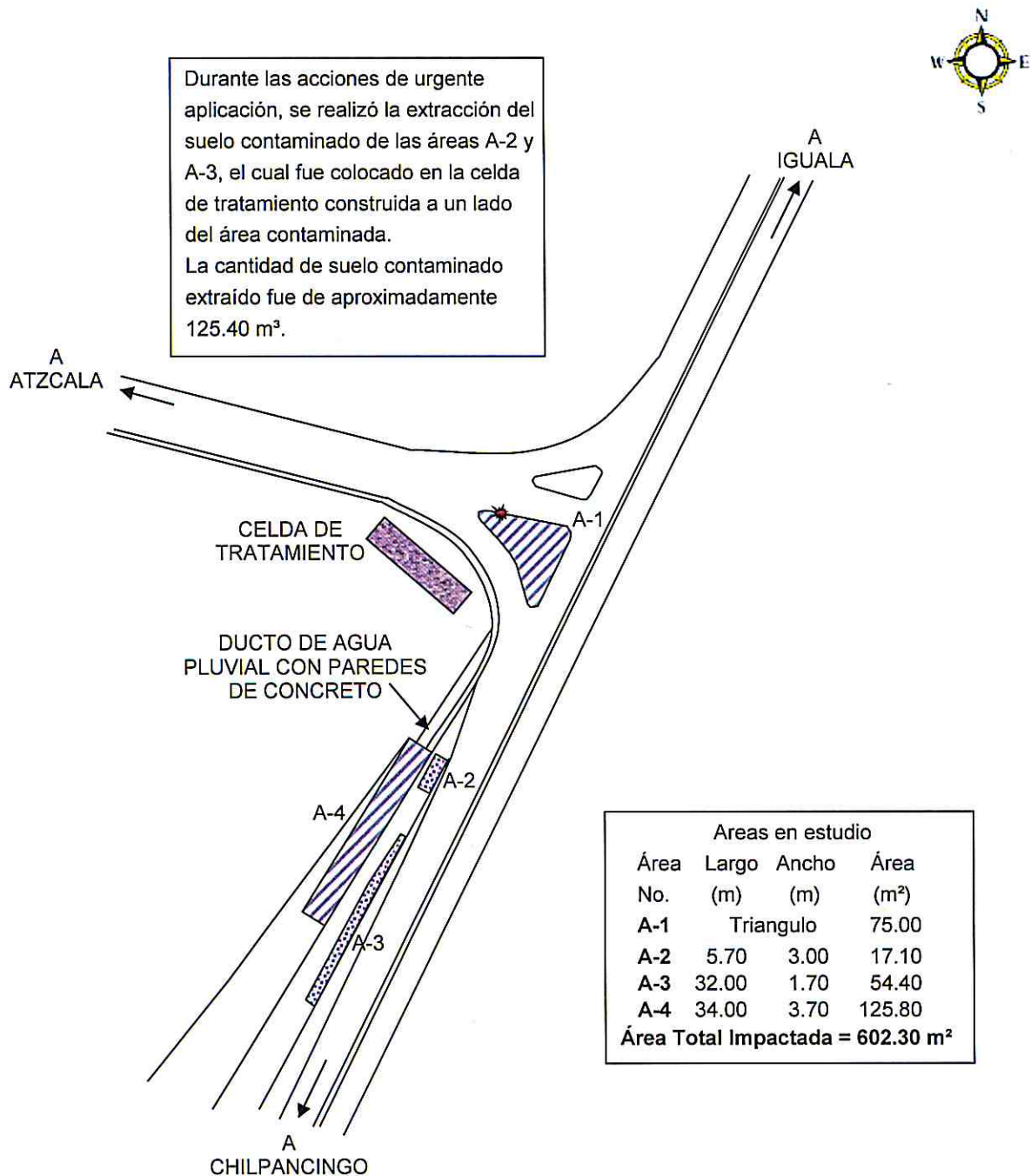

ESTUDIO DE CARACTERIZACIÓN

DERRAME DE DIÉSEL, OCURRIDO EN EL KM. 171 + 230 DE LA CARRETERA CUERNAVACA – CHILPANCINGO, EN EL ENTRONQUE A MEZCALA, CAMINO A LA MINA, MUNICIPIO DE EDUARDO NERI, ESTADO DE GUERRERO.

UBICACIÓN DE LOS PUNTOS DE MUESTREO

 PUNTOS DEL MUESTREO REALIZADO EL DIA 14 DE SEPTIEMBRE DE 2016

 PUNTOS DEL MUESTREO REALIZADO EL DIA 15 DE SEPTIEMBRE DE 2016

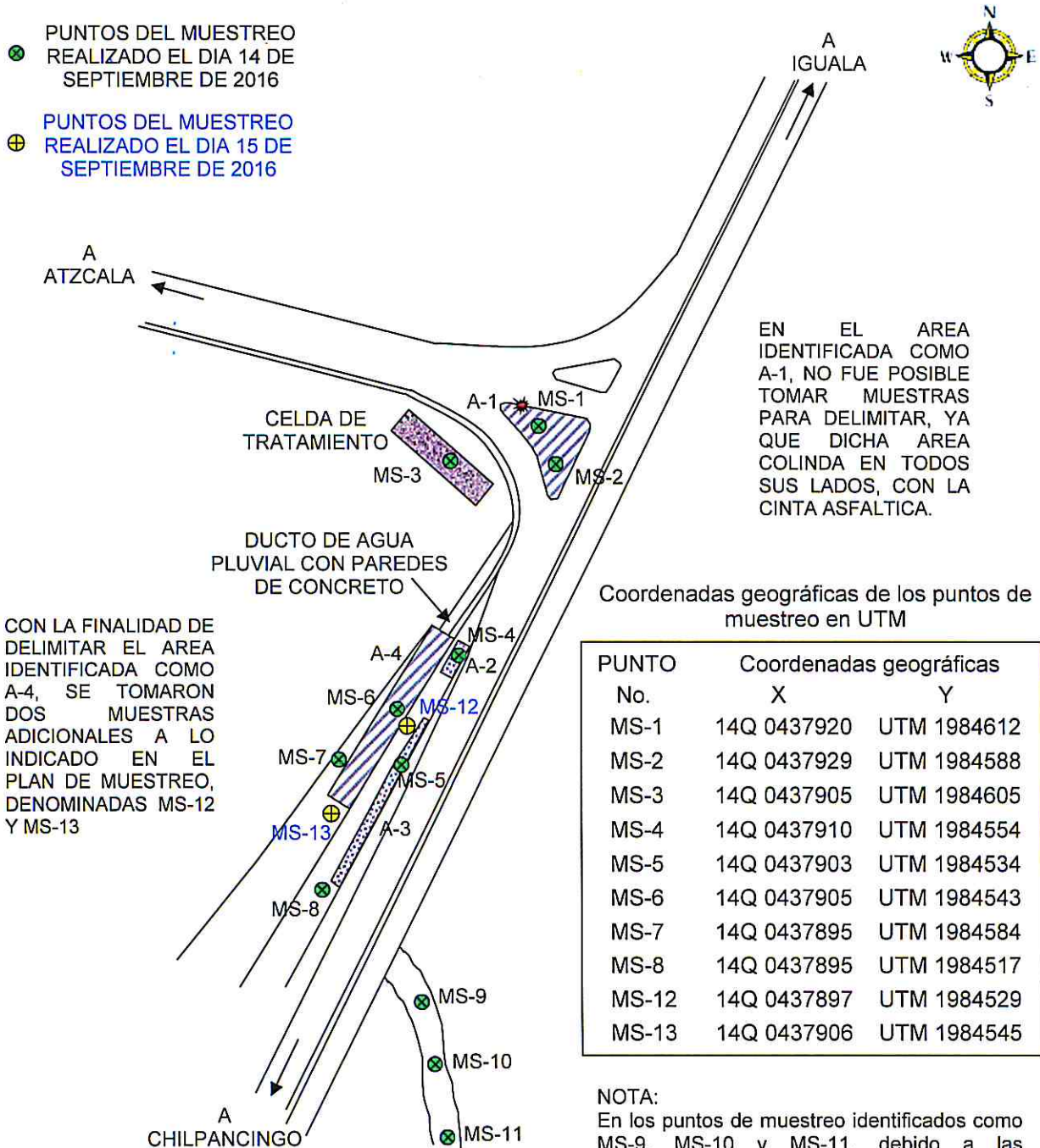

ESTUDIO DE CARACTERIZACIÓN

FISIOGRAFÍA

Mapa de Fisiografía

ÁREA DONDE OCURRIÓ
EL DERRAME



EL ÁREA DEL DERRAME SE UBICA DENTRO DE:

Provincia	Subprovincia	% de la superficie estatal
Sierra Madre del Sur	Sierras y Valles Guerrerenses	12.93

FUENTE: INEGI. Carta Fisiográfica, 1:1 000 000.

Guerrero está enclavado en dos Provincias Fisiográficas, la **Sierra Madre del Sur**, que abarca casi la totalidad del estado y el **Eje Neovolcánico**, que cubre una mínima parte. De la primera, son cuatro las subprovincias que recorren este territorio: a) Cordillera Costera del Sur, en la franja central de este a oeste a lo largo del estado; b) Costas del Sur, que se extiende a lo largo de la línea de costa, en conjunto estas dos subprovincias fisiográficas ocupan más de las tres cuartas partes del territorio estatal; y en menor proporción, c) Sierras y Valles Guerrerenses, al noreste y d) Depresión del Balsas al norte y noroeste. De la segunda provincia, la subprovincia Sur de Puebla se ubica al noreste en el límite con los estados de Morelos y Puebla.



ESTUDIO DE CARACTERIZACIÓN

GEOLOGÍA

Mapa de Geología
 ÁREA DONDE OCURRIÓ
 EL DERRAME



Era	Periodo	Roca o suelo	% de la superficie estatal
Mesozoico	Cretácico	Sedimentaria	20.55

FUENTE: INEGI. Carta Geológica, 1:1 000 000.

El material geológico en el estado de Guerrero es de origen predominantemente **sedimentario** (35.8%), le sigue el metamórfico (28.62%), la ígnea extrusiva (23.54%), la ígnea intrusiva (8.02%) y el suelo con 4.02%, de la superficie estatal.

La Era del *Mesozoico* cubre la mayor parte del estado; de sus Periodos el más extenso es el Cretácico (135 millones de años aproximadamente) con 31.1%, le sigue el Jurásico (180 millones de años) con 9.77%, el Triásico (225 millones de años) con 0.90% y el Triásico-Jurásico (200 millones de años) con 0.30%; las principales rocas de estos Periodos son de origen sedimentario (21.73%), ubicados al centro y norte del estado, metamórficos (11.27%) al centro y sur e ígneas intrusivas (7.86%), extrusivas (1.21%) al oeste-suroeste.



ESTUDIO DE CARACTERIZACIÓN

EDAFOLOGÍA

Mapa Edafológico

ÁREA DONDE OCURRIÓ EL DERRAME

		FASES QUIMICAS			
		SALINA	GÓDICA	SALINA GÓDICA	SIN FASE QUIMICA
FASES FISICAS	CONCRECIONARIA	[Pattern]	[Pattern]	[Pattern]	[Pattern]
	DURICA	[Pattern]	[Pattern]	[Pattern]	[Pattern]
	FRAGICA	[Pattern]	[Pattern]	[Pattern]	[Pattern]
	GRAVOSA	[Pattern]	[Pattern]	[Pattern]	[Pattern]
	LITICA	[Pattern]	[Pattern]	[Pattern]	[Pattern]
	PEDREGOSA	[Pattern]	[Pattern]	[Pattern]	[Pattern]
	PETROCALGICA	[Pattern]	[Pattern]	[Pattern]	[Pattern]
	PETROGYPSICA	[Pattern]	[Pattern]	[Pattern]	[Pattern]
SIN FASE FISICA		[Pattern]	[Pattern]	[Pattern]	[Pattern]

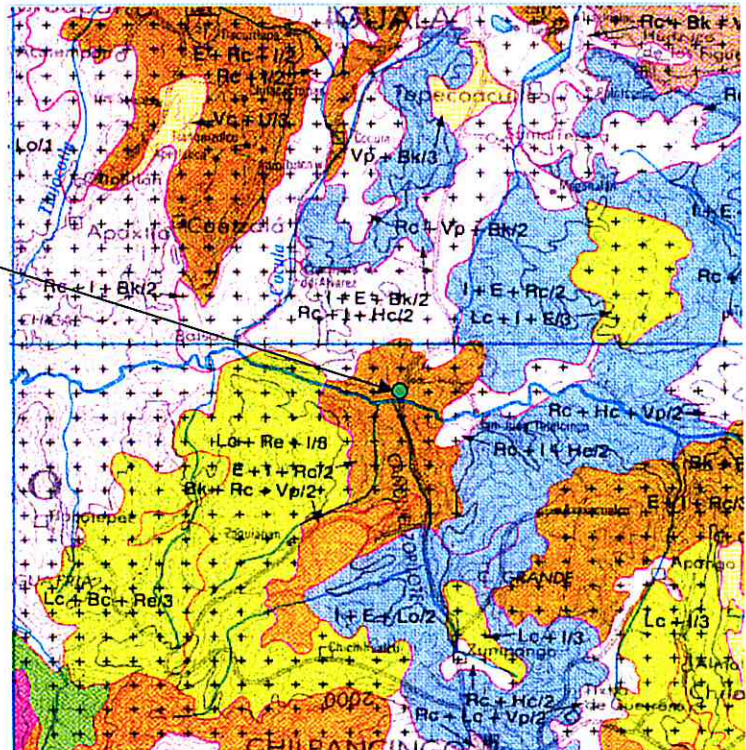

EL TIPO DE SUELO QUE PREDOMINA EN LA ZONA DEL DERRAME ES RENDZINA

FUENTE: INEGI. Carta Edafológica, 1:1 000 000.

La **rendzina** tiene una capa superficial rica en materia orgánica que descansa sobre roca caliza o algún material rico en cal, no son muy profundos, son arcillosos y se presentan en climas cálidos o templados con lluvias moderadas o abundantes. Su susceptibilidad a la erosión es moderada.

Perfil litológico:

PERFIL REPRESENTATIVO PARA:	RENDZINA
PROVINCIA	SIERRA MADRE DEL SUR
SUBPROVINCIA	SIERRAS Y VALLES GUERRERENSES

HORIZONTE A1

Profundidad de 0 a 18 cm. Color pardo oscuro en húmedo separación de contraste abrupto y forma irregular. Reacción nula al HCl diluido. Textura de migajón arenoso, consistencia muy friable en húmedo. Adhesividad y plasticidad nulas. Estructura en forma de bloques subangulares, de tamaño fino y desarrollo débil. Porosidad moderada. Raíces muy finas y finas escasas. Perfil muy drenado. Denominación de horizonte: Molico.



ESTUDIO DE CARACTERIZACIÓN

HORIZONTE	A1
Profundidad en cm	0 – 18
Textura:	
% de arcilla	10
% de limo	16
% de arena	74
Clasificación textural	Ma
Color en húmedo	7.5 Y R 3/2
Conductividad eléctrica (mmhos/cm)	< 2
pH en agua relación 1:1	7.5
% de materia orgánica	1.0
C.I.C.T. (meq/100 g).	10.5
Cationes intercambiables:	
Potasio (meq/100 g).	0.1
Calcio (meq/100 g).	7.5
Magnesio (meq/100 g).	0.1
Sodio (meq/100 g).	1.5
Fosforo ppm	1.0
% de saturación de bases	> 50
% Saturación de sodios	< 15

FASES FÍSICAS Y QUÍMICAS

FASES FÍSICAS: Son características físicas del terreno que impiden o limitan el uso agrícola del suelo o el empleo de maquinaria agrícola, se presentan a profundidades variables, siempre menores a 1.00 m, estas fases son: concrecionaria, durica, fragica, gravosa, lítica, pedregosa, petrocalcica, petrogypsica y sin fase física.

FASES QUÍMICAS: Son características químicas del suelo que impiden o limitan el desarrollo de los cultivos, se presentan por lo menos en una parte del suelo a menos de 1.25 m. de profundidad, estas fases son: salina, sódica, salina sódica y sin fase química.

FASE SÓDICA: Es presencia de sodio intercambiable, más del 15% de saturación.

FASE SALINA: Son sales solubles, con conductividad eléctrica de 4 mmhos/cm ó más.

FASE SALINA SÓDICA: Se refiere a la presencia de la fase salina y sódica juntas.



ESTUDIO DE CARACTERIZACIÓN

DE ACUERDO A LO INDICADO EN LA CARTA EDAFOLÓGICA, EL LUGAR DEL DERRAME SE ENCUENTRA EN:

FASE FÍSICA: LITICA.

FASE QUÍMICA: SIN FASE QUÍMICA.

UNIDADES DE PERMEABILIDAD

Los criterios utilizados en la determinación de la permeabilidad de los materiales geológicos (roca o suelo) consiste en el análisis cualitativo de las propiedades físicas y químicas que presentan, relacionadas con la capacidad de permitir el paso de agua e infiltración hacia el subsuelo

La clasificación metodológica comprende 10 unidades de permeabilidad, 5 de materiales consolidados y 5 de materiales no consolidados; dichas permeabilidades se dividen en alta, media-alta, media, baja-media y baja.

UNIDAD DE MATERIAL CONSOLIDADO CON PERMEABILIDAD ALTA

Está constituida por rocas ígneas extrusivas de composición básica. Los afloramientos son de poca extensión y espesor reducido, muy fracturados y alterados.

UNIDAD DE MATERIAL NO CONSOLIDADO CON PERMEABILIDAD MEDIA-ALTA

Se constituye por material granular de composición variada y por conglomerados poco consolidados que reúnen las condiciones de porosidad y permeabilidad favorables para conformar acuíferos.

UNIDAD DE MATERIAL CONSOLIDADO CON PERMEABILIDAD MEDIA

Se constituyen de rocas sedimentarias calcáreas que tienen condiciones adecuadas de porosidad y permeabilidad producto de disolución y fracturamiento.

UNIDAD DE MATERIAL CONSOLIDADO CON PERMEABILIDAD BAJA-MEDIA

Está constituida por rocas sedimentarias de composición arcillo-arenosa, calcareo-arcillosa, calcarea y arcillosa; así como por rocas ígneas extrusivas de composición ácida y básica.

DE ACUERDO AL ANÁLISIS DEL PERFIL LITOLÓGICO, EN EL CUAL INDICA QUE EN EL HORIZONTE A1, PREDOMINA UN SUELO DE TEXTURA DE MIGAJON-ARENOSO, TOMANDO EN CUENTA QUE SE TIENE UNA POROSIDAD MODERADA Y UN DRENAJE INTERNO DE SUELO MUY DRENADO HASTA LOS 18 cm, LA PERMEABILIDAD EXISTENTE EN EL ÁREA DEL DERRAME SE CONSIDERA MEDIA.



ESTUDIO DE CARACTERIZACIÓN

CLIMAS

Mapa de Climas
 ÁREA DONDE OCURRIÓ
 EL DERRAME



Tipo o subtipo	% de la superficie estatal
Cálido subhúmedo con lluvias en verano	63.99

FUENTE: INEGI. Carta de Climas, 1:1 000 000.

Guerrero presenta una variada gama de climas en su territorio, así tiene climas **cálidos**, **semicálidos**, **templados**, **semisecos** y **secos**. El clima que predomina para esta zona del país es el **cálido subhúmedo**, coincide en su mayor parte con altitudes que van desde el nivel del mar a los 1 000 m. Los **semicálidos** se distribuyen a lo ancho de la entidad paralelos a la línea de costa, pero entre los 1 000 y 2 000 msnm; particularmente los **semicálidos subhúmedos** se extienden además hacia la región este del estado y en menor proporción al norte.



ESTUDIO DE CARACTERIZACIÓN

TEMPERATURAS

Mapa de Temperatura Media Anual

ÁREA DONDE OCURRIÓ EL DERRAME

LA ISOTERMA EXISTENTE EN LA ZONA DEL DERRAME ES DE:
26 a 28°C



TEMPERATURA MEDIA ANUAL (Grados centígrados)

Estación	Periodo	Temperatura promedio	Temperatura del año más frío		Temperatura del año más caluroso	
			Año	Temperatura	Año	Temperatura
Chilpancingo	1966-1999	21.9	1978	20.6	1996	23.0

FUENTE: CNA. Registro Mensual de Temperatura Media en °C.

TEMPERATURA MEDIA MENSUAL (Grados centígrados)

Estación y concepto	Periodo	Meses											
		Ene	Feb	Mar	Abr	May	Jun	Jul	Ago	Sep	Oct	Nov	Dic
Chilpancingo	1999	20.2	21.5	22.4	23.8	25.3	24.7	23.5	23.6	23.7	22.7	21.2	19.7
Promedio	De 1966 a 1999	19.5	20.2	21.5	23.2	23.9	23.2	22.6	22.6	22.4	22.3	21.3	20.0
Año más frío	1978	19.1	18.6	19.8	21.4	22.5	21.6	21.1	21.8	21.1	21.1	20.4	19.0
Año más caluroso	1996	19.2	20.5	21.5	21.5	24.5	23.5	23.7	24.2	23.2	23.5	28.7	21.5

FUENTE: CNA. Registro Mensual de Temperatura Media en °C



ESTUDIO DE CARACTERIZACIÓN

PRECIPITACIONES

Mapa de Precipitación Promedio Anual

ÁREA DONDE OCURRIÓ EL DERRAME

LAS ISOYETAS EXISTENTES EN EL ÁREA DEL DERRAME SON DE: 1000 mm.



PRECIPITACIÓN TOTAL ANUAL (Milímetros)

Estación	Periodo	Precipitación promedio	Precipitación del año más seco		Precipitación del año más lluvioso	
			Año	Precipitación	Año	Precipitación
Chilpancingo	1969-1999	911.1	1970	607.3	1989	1,188.2

FUENTE: CNA. Registro Mensual de Precipitación Pluvial en mm.

PRECIPITACIÓN TOTAL MENSUAL (Milímetros)

Estación y concepto	Periodo	Meses											
		Ene	Feb	Mar	Abr	May	Jun	Jul	Ago	Sep	Oct	Nov	Dic
Chilpancingo	1999	0.0	0.0	0.5	0.0	31.8	154.2	253.2	155.9	237.0	78.7	0.0	0.0
Promedio	1969-1999	11.3	7.4	4.0	11.3	58.0	181.6	196.0	166.4	180.0	81.8	6.9	6.4
Año más seco	1970	0.0	3.5	0.0	0.9	7.8	157.6	126.4	90.1	206.0	15.0	0.0	0.0
Año más lluvioso	1989	0.0	0.0	0.0	0.0	22.3	281.2	237.6	164.8	404.8	70.0	0.0	7.5

FUENTE: CNA. Registro Mensual de Precipitación Pluvial en mm.



ESTUDIO DE CARACTERIZACIÓN

REGIONES HIDROLÓGICAS

Mapa de Regiones Hidrológicas

ÁREA DONDE OCURRIÓ EL DERRAME



LA REGIÓN Y CUENCA HIDROLÓGICA EN LA ZONA DEL DERRAME ES:

Región	Cuenca	% de la superficie estatal
Balsas	R. Balsas-Mezcala	22.66

FUENTE: INEGI. Carta Hidrológica de Aguas Superficiales, 1:1 000 000.
INEGI. Carta Hidrológica de Aguas Superficiales, 1:25 000.

CORRIENTES DE AGUA

Nombre	Ubicación
Balsas-Mezcala	R. Balsas

FUENTE: INEGI. Carta Hidrológica de Aguas Superficiales, 1:1 000 000.
INEGI. Carta Topográfica, 1:50 000.

LA PROFUNDIDAD DEL MANTO FRIÁTICO SE ENCUENTRA A MAS DE 20 METROS Y EL DIÉSEL DERRAMADO, EN LA PARTE QUE MAS PROFUNDIZO FUE DE 1.50 METROS.



ESTUDIO DE CARACTERIZACIÓN

AGRICULTURA Y VEGETACIÓN

Mapa de Agricultura y Vegetación

ÁREA DONDE OCURRIÓ EL DERRAME



LA VEGETACIÓN PREDOMINANTE EN LA ZONA DEL DERRAME ES:

Concepto	Nombre científico	Nombre local	Utilidad
Selva			
38.76 % de la superficie estatal	<i>Ipomoea wolcottiana</i>	Cazahuate	Doméstico, Medicinal
	<i>Cordia elaeagnoides</i>	Bocote	Medicinal, Leña
	<i>Bursera simaruba</i>	Palo mulato	Medicinal, Artesanal
	<i>Lysiloma acapulcensis</i>	Tepeguaje	Doméstico, Medicinal
	<i>Acacia cornigera</i>	Cornezuelo	Doméstico, Medicinal

NOTA: Sólo se mencionan algunas especies útiles.
FUENTE: INEGI. Carta de Uso del Suelo y Vegetación, 1:1 000 000.
INEGI. Carta de Uso del Suelo y Vegetación. 1:250 000.



ESTUDIO DE CARACTERIZACIÓN

USO POTENCIAL DEL SUELO

Mapa de Uso Potencial Agrícola

ÁREA DONDE OCURRIÓ
EL DERRAME



Mapa de Uso Potencial Pecuario

ÁREA DONDE OCURRIÓ
EL DERRAME



EL USO POTENCIAL Y ACTUAL DEL SUELO AFECTADO ES:
DERECHO DE VÍA (USO FORESTAL).



ESTUDIO DE CARACTERIZACIÓN

USO POTENCIAL DEL SUELO

Concepto	Descripción	Estatal
Uso agrícola	No aptas para la agricultura	77.32
Uso Pecuario	Para el aprovechamiento de la vegetación natural únicamente por el ganado caprino	67.60

FUENTE: INEGI. Uso Potencial, Agricultura, 1:1 000 000.
INEGI. Uso Potencial, Ganadería, 1:1 000 000.

FAUNA

La fauna existente en la zona cercana es escasa y se conforma por animales como: perros, caballos, ardillas, conejos, etc.

ESPECIES DE VALOR COMERCIAL

El área impactada por el derrame de diésel se encuentra en una zona sin protección, el paso de animales a la zona del derrame es prácticamente nulo, en el área más cercana al derrame, entrevistamos a las personas del lugar y nos confirmaron que no observaron animales enfermos o muertos, lo cual nos hace suponer que las especies de valor comercial no fueron impactadas por el derrame.

ESPECIES AMENAZADAS O EN PELIGRO DE EXTINCIÓN

No se pudo confirmar la presencia de especies en algún tipo de estatus de protección en el área de estudio, de acuerdo con la NORMA OFICIAL MEXICANA NOM-059-SEMARNAT-2010, Protección Ambiental – Especies nativas de México de flora y fauna silvestres – categorías de riesgo y especificaciones para su inclusión, exclusión o cambio – lista de especies en riesgo, publicada en el diario oficial de la federación el 30 de diciembre de 2010.

La descripción del sitio contaminado, de acuerdo a lo establecido en el Artículo 138 Fracción I, del Reglamento de la Ley General para la Prevención y Gestión Integral de los Residuos

DESCRIPCIÓN DE SITIO IMPACTADO Y DE LOS DAÑOS

El sitio en estudio se encuentra al lado derecho de la carretera en sentido Iguala – Chilpancingo, el tipo de suelo en el sitio en estudio hasta los 0.70 metros, es gravoso-arenoso, se impactó suelo natural, la vegetación afectada es hierba y maleza propia de la región, se observa la presencia de indicativos de líneas de telefonía subterránea, así como postes de energía eléctrica, los cuales no fueron afectados, al norte, sur, este y oeste, existe montaña con vegetación abundante, a 55 metros de distancia paralelo a la carretera en dirección a Chilpancingo, hay un lecho pluvial de 4 metros y no mostraba presencia de agua.

El diésel derramado afectó una área de suelo natural de aproximadamente 200.80 m².

El uso actual del sitio contaminado, de acuerdo a lo establecido en el Artículo 138 Fracción I, del Reglamento de la Ley General para la Prevención y Gestión Integral de los Residuos



ESTUDIO DE CARACTERIZACIÓN

USO ACTUAL DEL SUELO EN ESTUDIO

El uso predominante del suelo en el sitio donde ocurrió el derrame accidental de diésel, se observa que es forestal.

La ubicación de los cuerpos de agua en el lugar, de acuerdo a lo establecido en el Artículo 138 Fracción I, del Reglamento de la Ley General para la Prevención y Gestión Integral de los Residuos.

UBICACIÓN DE CUERPOS DE AGUA EN EL LUGAR

A aproximadamente 55 metros del área impactada existe la presencia de un lecho pluvial, mismo que no conduce agua y no fue impactado, por lo cual, no se afectaron cuerpos de agua superficial, en lo que respecta a los cuerpos de agua subterránea, estos no fueron impactados, ya que el manto frático se encuentra a más de 20 metros de profundidad y el diésel derramado, lo más que profundizó fue de 1.50 metros.

Si la autoridad del agua fue informada de algún daño a los cuerpos de agua, de acuerdo a lo establecido en el Artículo 138 Fracción I, del Reglamento de la Ley General para la Prevención y Gestión Integral de los Residuos.

Debido a que no se impactó ningún cuerpo de agua, no fue necesario dar aviso a las autoridades del agua.

AFECTACION AL MEDIO AMBIENTE

Una afectación al medio ambiente es cualquier modificación al entorno natural o humano, o de alguno de sus elementos o condiciones, producida directa o indirectamente por actividades humanas o por fenómenos naturales, estas modificaciones pueden ser tanto positivas como negativas y cabe la posibilidad de que sean provocadas tanto por fenómenos naturales, como por el hombre. Es así que en el ambiente en el cual nos encontramos existen múltiples alteraciones, que van desde la simple transformación del paisaje hasta el cambio en las condiciones climáticas.

El escenario ambiental existente, se ha ido transformando a través de los diferentes procesos en los cuales los seres vivos han incidido de forma relevante y entre estos en forma especial el ser humano, que ha sido capaz de modificar el entorno en su beneficio.



TRANSPORTES BRAGO, S. A. DE C. V.

RESULTADOS DE LABORATORIO

CONTENIDO:

Resumen de resultados (pag 1).

Copia Oficio ASEA/USIVI/DGSIVTA/0167/2016

Copia escrito REF JLG 458/16, elaborado por Ecología 2000, S. A. de C. V.

Resultados de Laboratorio que contienen:

1. Copia Cadenas de custodia del muestreo de SUELO.
2. Copia Hojas de campo para muestreo de suelos.
3. Copia Croquis de localización de puntos de muestreo.
4. Copia Informe de pruebas de laboratorio y cromatogramas.

Copia Acreditación de la EMA del laboratorio en la rama RESIDUOS.

Copia Aprobaciones de PROFEPA del laboratorio.



ecología 2000®

RESULTADOS DE LABORATORIO

RESULTADOS DE LABORATORIO

Área de suelo natural afectada aproximadamente: _____ 200.80 m²

El plan de muestreo que prevean las normas oficiales mexicanas, de acuerdo a lo establecido en el Artículo 138 Fracción IV, del Reglamento de la Ley General para la Prevención y Gestión Integral de los Residuos.

El día 14 de septiembre de 2016, se llevó a cabo el muestreo de suelo en el área en impactada por el derrame accidental de diésel, dicho muestreo se llevó a cabo en apego a lo establecido en la Norma Oficial Mexicana NOM-138-SEMARNAT/SSA1-2012, tal como se indica en el plan de muestreo presentado con escrito REF MRM 436/16 el día 15 de agosto de 2016, en la Agencia Nacional de Seguridad Industrial y de Protección al Medio Ambiente del Sector Hidrocarburos (en la sección 7, DOCUMENTOS DE INTERES, se incluye copia del plan de muestreo correspondiente).

Los resultados de las determinaciones analíticas de los contaminantes en las muestras de suelos, mostrando los valores superficiales o a profundidad, según se requiera, de acuerdo a lo establecido en el Artículo 138 Fracción V, del Reglamento de la Ley General para la Prevención y Gestión Integral de los Residuos.

Las muestras recolectadas fueron tomadas y analizadas por personal integrante de Laboratorios ABC Química Investigación y Análisis, S. A. de C. V., acreditado por la Entidad Mexicana de Acreditación, A. C. y aprobado por la Procuraduría Federal de Protección al Ambiente (PROFEPA), obteniendo los siguientes resultados.

RESULTADOS DE LAS MUESTRAS DE SUELO TESTIGO:

Identificación de la muestra	Humedad (%)	pH (pH)
MS-7-MI-TB PARA DELIMITAR SUPERFICIE 0.50m	17.3	8.77
MS-8-MI-TB PARA DELIMITAR SUPERFICIE 0.30m	18.6	8.13
PROMEDIO	17.95	8.45



RESULTADOS DE LABORATORIO

RESUMEN DE RESULTADOS DEL MUESTREO DE SUELO EN EL AREA IMPACTADA

Identificación de la muestra	Hidrocarburos Fracción Media	Benzo(a) Pireno	Dibenzo (a,h) Antraceno	Benzo(a) Antraceno	Benzo(b) Fluoranteno	Benzo(k) Fluoranteno	Indeno (1,2,3-cd) pireno
	Resultados en mg/Kg de suelo (base seca)						
MS-1-MI-TB AREA EN ESTUDIO 0.40m	2718.41	ND	ND	ND	ND	ND	ND
MS-1-MI-TB AREA EN ESTUDIO A MAYOR PROFUNDIDAD DE LA QUE PENETRO EL CONTAMINANTE 0.90m	1399.24	ND	ND	ND	ND	ND	ND
MS-2-MI-TB AREA EN ESTUDIO 0.50m	5086.11	ND	ND	ND	ND	ND	ND
MS-3-MI-TB CELDA DE TRATAMIENTO 0.80m	6754.58	ND	ND	ND	ND	ND	ND
MS-4-MI-TB AREA EN ESTUDIO 0.60m	301.85	ND	ND	ND	ND	ND	ND
MS-5-MI-TB AREA EN ESTUDIO 0.30m	621.18	ND	ND	ND	ND	ND	ND
MS-5-MI-TB AREA EN ESTUDIO DUPLICADA 0.30m	496.28	ND	ND	ND	ND	ND	ND
MS-6-MI-TB AREA EN ESTUDIO 0.70m	4362.94	ND	ND	ND	ND	ND	ND
MS-7-MI-TB PARA DELIMITAR SUPERFICIE 0.50m	521.15	ND	ND	ND	ND	ND	ND
MS-8-MI-TB PARA DELIMITAR SUPERFICIE 0.30m	64.20	ND	ND	ND	ND	ND	ND
MS-9-MI-TB 0.30m AREA EN ESTUDIO	155.08	ND	ND	ND	ND	ND	ND
MS-10-MI-TB 0.30m AREA EN ESTUDIO	1019.94	ND	ND	ND	ND	ND	ND
MS-11-MI-TB 0.30m AREA EN ESTUDIO	105.89	ND	ND	ND	ND	ND	ND
Límites máximos permisibles según la NOM-138-SEMARNAT/SSA1-2012	1200	2	2	2	2	8	2
	USO DE SUELO FORESTAL						

ND = Significa que el resultado del analito es un valor menor al expresado en la celda LDM.



RESULTADOS DE LABORATORIO

El día 15 de septiembre de 2016, con la finalidad de delimitar el área identificada como A-4, se tomaron dos muestras de suelo, siendo al este y al sur del área A-4, al norte no fue posible obtener muestras, ya que en ese punto, el área A-4, colinda con un ducto de agua pluvial construido de concreto en todos sus lados y cuenta con una plancha de concreto a la salida que mide aproximadamente 4.00 metros de largo, por 2.00 metros de ancho, limitando en lo largo, con el área A-4.

Identificación de la muestra	Hidrocarburos Fracción Media	Benzo(a) Pireno	Dibenzo (a,h) Antraceno	Benzo(a) Antraceno	Benzo(b) Fluoranteno	Benzo(k) Fluoranteno	Indeno (1,2,3-cd) pireno
	Resultados en mg/Kg de suelo (base seca)						
MS-12-MI-TB PARA DELIMITAR SUPERFICIE 0.50m	ND	ND	ND	ND	ND	ND	ND
MS-13-MI-TB PARA DELIMITAR SUPERFICIE 0.50m	ND	ND	ND	ND	ND	ND	ND
Límites máximos permisibles según la NOM-138-SEMARNAT/SSA1-2012	1200	2	2	2	2	8	2
	USO DE SUELO FORESTAL						

ND = Significa que el resultado del analito es un valor menor al expresado en la celda LDM.

Parámetros	Hidrocarburos Fracción Media	Benzo(a) Pireno	Dibenzo (a,h) Antraceno	Benzo(a) Antraceno	Benzo(b) Fluoranteno	Benzo(k) Fluoranteno	Indeno (1,2,3-cd) pireno
Límite de Detección del Método (mg/kg)	15.35	0.044	0.0475	0.041	0.044	0.044	0.0405

En esta sección se incluyen los resultados de laboratorio que contienen copias de: la cadena de custodia, las hojas de campo para muestreo de suelos, el croquis de localización de los puntos de muestreo, las hojas del informe de pruebas y cromatogramas, Acreditación de la Entidad Mexicana de Acreditación y Aprobaciones de la PROFEPA del Laboratorio.

Los métodos analíticos empleados por Laboratorios ABC Química Investigación y Análisis, S. A. de C. V., para la determinación de los parámetros requeridos de acuerdo al hidrocarburo derramado que es diésel y que se encuentran establecidos en las tablas 2 y 3 de la Norma Oficial Mexicana NOM-138-SEMARNAT/SSA1-2012 fueron los siguientes

TABLA 2.-

Fracción de Hidrocarburos	Método Analítico
Media (HFM)	NMX-AA-145-SCFI-2008

TABLA 3.-

Hidrocarburos Específicos (HAP)	Método Analítico
Benzo(a)pireno	NMX-AA-146-SCFI-2008
Dibenzo(a,h)antraceno	NMX-AA-146-SCFI-2008
Benzo(a)antraceno	NMX-AA-146-SCFI-2008



RESULTADOS DE LABORATORIO

Benzo(b)fluoranteno	NMX-AA-146-SCFI-2008
Benzo(k)fluoranteno	NMX-AA-146-SCFI-2008
Indeno(1,2,3-cd)pireno	NMX-AA-146-SCFI-2008
Humedad	NMX-AA-145-SCFI-2008 / NMX-AA-146-SCFI-2008
pH	EPA 9045D-2004

EL NUMERO DE ACREDITACION OTORGADO POR LA ENTIDAD MEXICANA DE ACREDITACION AL LABORATORIO QUE REALIZO EL MUESTREO Y ANÁLISIS DE LAS MUESTRAS DEL SUELO EN ESTUDIO POR EL DERRAME ACCIDENTAL DE DIÉSEL ES:

R-0091-009/11

LABORATORIOS ABC QUÍMICA, INVESTIGACIÓN Y ANÁLISIS, S.A. DE C.V.

CON UNA VIGENCIA A PARTIR DEL 17 DE SEPTIEMBRE DEL 2015
CON VALIDEZ SUJETA A LAS EVALUACIONES QUE LAS DEPENDENCIAS
COMPETENTES O LA ENTIDAD MEXICANA DE ACREDITACION REALICEN, CON
FUNDAMENTO EN LA LEY FEDERAL SOBRE METROLOGIA Y NORMALIZACION.

LOS NUMEROS DE APROBACIÓN POR PARTE DE LA PROCURADURÍA FEDERAL DE PROTECCIÓN AL AMBIENTE (PROFEPA), OTORGADO AL LABORATORIO QUE REALIZO EL MUESTREO Y ANÁLISIS DE LAS MUESTRAS DEL SUELO EN ESTUDIO DONDE OCURRIÓ EL DERRAME ACCIDENTAL DE DIÉSEL SON:

PFFA-APR-LP-RS-002MS/2014

PFFA-APR-LP-RS-0002A/2016

LABORATORIOS ABC QUÍMICA, INVESTIGACIÓN Y ANÁLISIS, S.A. DE C.V.

CON VIGENCIAS DE 4 AÑOS A PARTIR DEL 23 DE JUNIO DE 2014 Y 8 DE MARZO DE 2016 RESPECTIVAMENTE, ADEMÁS SU VALIDEZ SE ENCUENTRA SUJETA A LAS EVALUACIONES QUE LA PROFEPA PUDIERA LLEVAR A CABO CON FUNDAMENTO EN EL ARTICULO 71 DE LA LEY FEDERAL SOBRE METROLOGIA Y NORMALIZACION.

En lo que corresponde a la memoria fotográfica de las actividades realizadas en el sitio en estudio, de acuerdo a lo establecido en el Artículo 138 Fracción VI, del Reglamento de la Ley General para la Prevención y Gestión Integral de los Residuos, se incluyen en la Sección 6, ANEXO FOTOGRAFICO del presente Estudio de Caracterización y Programa de Remediación.





LABORATORIOS ABC QUÍMICA INVESTIGACIÓN Y ANÁLISIS, S.A. DE C.V. / LABORATORIO MATRIZ
JACARANDAS No. 19 COL. SAN CLEMENTE, ALVARO OBREGON, MÉXICO D.F. 01740
Tels. (55) 5337 1160 CON 15 LINEAS Fax 5635 8487 e-mail: lababc@labsabc.com.mx Página Web: www.labsabc.com.mx

ORDEN DE TRABAJO / CADENA DE CUSTODIA EXTERNA

DIRIGIR INFORME A: No. DE CLIENTE: () **FACTURAR A:** (solo si es diferente al del informe) No. DE CLIENTE: ()

Razón Social: ECOLIA 2000 SA DE CV. Razón Social: _____

Dirección: _____ C.P.: _____

Atención: _____

Teléfono: _____

Fax: _____

RFC: EDM-921203-T29

Dirección, Teléfono y Correo electrónico del Representante Legal Artículo 113 fracción I de la LFTAIP y 116 primer párrafo de la LGTAIP

NOMBRE DEL PROYECTO: KM 17+230 DE LA CAL. CUERNAVACA - CHILPANCIACO CRO SICALABO

IDENTIFICACIÓN DE LA MUESTRA	FECHA MUESTREO	HORA MUESTREO	MATRIZ DE LA MUESTRA	PESO/CANT. RECIBIDA	No. DE LABORATORIO	PARAMETROS A ANALIZAR				NO. DE CONTENEDORES						
						IMP	PH	HPAS	HUMEDAD	V	P	B	O	P.C.		
MS-5-MI-TB AREA EN ESTUDIO DUBILADA 0.30M	140916	16:52	SUELO		579777-1	X	X	X	X	149 0437903	UTM 19845A	2				
MS-6-MI-TB 0.30M. Y AREA DE ESTUDIO 0.70M	140916	17:24	SUELO		11-2	X	X	X	X	149 0437905	UTM 19845AB	2				
MS-7-MI-TB PARA DELIMITAR SUPERFICIE 0.50M	140916	17:52	SUELO		11-3	X	X	X	X	149 0437895	UTM 19845BA	2				
MS-8-MI-TB PARA DELIMITAR SUPERFICIE 0.30M.	140916	18:08	SUELO		11-4	X	X	X	X	149 0437895	UTM 19845B	2				
MS-9-MI-TB 0.30M. *	140916	18:33	SUELO		11-5	X	X	X	X			2				
MS-10-MI-TB 0.30M. *	140916	18:46	SUELO		11-6	X	X	X	X			2				
MS-11-MI-TB 0.30M. *	140916	18:50	SUELO		11-7	X	X	X	X			2				

PARAMETROS A ANALIZAR
IMPORTANTE ESPECIFICAR MÉTODO ANALÍTICO REQUERIDO
(OCUPAR UNA COLUMNA POR PARÁMETRO O GRUPO O PAQUETE)

F-IPPC3-1

ORDEN DE TRABAJO: 579777

ORDEN DE MUESTREO: DFH-12456

COTIZACIÓN: _____

SUCURSAL INTELISIS: _____

PRIORIDAD:
A
B
C

NO. DE CONTENEDORES:
V P B O P.C.

NUM-138-SERMINET-2012
 CNMX-AA-146-SCFI-2008
 HFM, HPAS, HUMEDAD, PH

Nombre y Firma de la persona Física Artículo 113 fracción I de la LFTAIP y 116 primer párrafo de la LGTAIP

MUESTRAS PRESERVADAS CORRECTAMENTE: (SI) (NO) (NA)

TEMPERATURA DE LAS MUESTRAS EN LA RECEPCIÓN: 4.2 °C

* CONTENEDORES (registrar cantidad de):
V: Vidrio P: Plástico B: Bolsa P.C.: Presentación Comercial
O: Otro (especificar en observaciones)

Nombre y Firma de la persona Física Artículo 113 fracción I de la LFTAIP y 116 primer párrafo de la LGTAIP

REGISTRO DE LA CADENA DE CUSTODIA DE LAS MUESTRAS

ENTREGA 1	ENTREGA 2	ENTREGA 3
NOMBRE: _____ FIRMA: _____ FECHA: _____ HORA: _____	NOMBRE: _____ FIRMA: _____ FECHA: _____ HORA: _____	NOMBRE: _____ FIRMA: _____ FECHA: _____ HORA: _____

Nombre y Firma de la persona Física Artículo 113 fracción I de la LFTAIP y 116 primer párrafo de la LGTAIP

Nombre y Firma de la persona Física Artículo 113 fracción I de la LFTAIP y 116 primer párrafo de la LGTAIP

Fecha de Ingreso: 20-09-16



LABORATORIOS ABC QUÍMICA INVESTIGACION Y ANÁLISIS, S.A. DE C.V.

JACARANDAS No. 19, COL. SAN CLEMENTE, ALVARO OBREGON, MEXICO D.F. 01740

Tels. (55) 53-371160 CON 15 LINEAS Fax (55)56-358487 email: lababc@labsabc.com.mx Página web: www.labsabc.com.mx

ECOLOGIA 2000, S.A. DE C.V. (3820)

PRIVADA HERREROS DE SAN FELIPE - 45 VASCO DE QUIROGA MORELIA, MICHOACAN, 58230

At'n: LIC. JOSE MARTIN SANCHEZ HDEZ.

No. DE ORDEN: 579777
No. DE LABORATORIO: 579777-1
FOLIO: 989296
FECHA DE EMISION: 12/10/16
Página 1 de 3

INFORME DE PRUEBAS

DATOS DE LA TOMA DE MUESTRA

IDENTIFICACIÓN DE LA MUESTRA:	MS-5-MI-TB AREA EN ESTUDIO DUPLICADA 0.30m
FECHA Y HORA DE MUESTREO:	14/09/2016 16:52
MUESTREADO POR:	LABORATORIOS ABC
MUESTREADOR:	Nombre de la persona Física
MATRIZ:	SUELOS
OBSERVACIONES DE MUESTREO:	NINGUNA

Artículo 113
fracción I de la
LFTAIP y 116
primer párrafo de
la LGTAIP

DATOS DE RECEPCION DE LA MUESTRA

FECHA Y HORA: 20/09/2016 09:00	No. FRASCOS: 2	PRESERVACION ADECUADA: SI
OBSERVACIONES: MUESTRA TOMADA EN KM. 171+230 DE LA CARRETERA CUERNAVACA-CHILPANCINGO, TRAMO ENTRONQUE A AZCALA		
DESCRIPCIÓN: NINGUNA		

RESULTADOS DE ANALISIS DE LABORATORIO

AA	PARAMETRO	METODO ANALITICO	UNIDADES	RESULTADO	D	LDM	LPC	ANALIZADO	
								FECHA	AN
1,16	HUMEDAD	NMX-AA-145-SCFI-2008 / NMX-AA-146-SCFI-2008	%	18,5	1	0,5	***	23/09/16	DIM
	HIDROCARBUROS FRACCION MEDIA								
B	EXTRACCION DE HFM (NOM)	NMX-AA-145-SCFI-2008	---	REALIZADA	1	NA	NA	22/09/16	PFD
1,16	HIDROCARBUROS FRACCION MEDIA (HFM B.S.)	NMX-AA-145-SCFI-2008	mg/kg B.S.	496,28	1.0000	15,35	96	23/09/16	PFD
	HIDROCARBUROS POLIAROMATICOS (HPAs)								
1,16	BENZO(A)ANTRACENO	NMX-AA-146-SCF1-2008	mg/kg B.S.	ND	1	0,041	0,48	23/09/16	PMM
1,16	BENZO(B)FLUORANTENO	NMX-AA-146-SCF1-2008	mg/kg B.S.	ND	1	0,044	0,48	23/09/16	PMM
1,16	BENZO(K)FLUORANTENO	NMX-AA-146-SCF1-2008	mg/kg B.S.	ND	1	0,044	0,48	23/09/16	PMM
1,16	BENZO(A)PIRENO	NMX-AA-146-SCF1-2008	mg/kg B.S.	ND	1	0,044	0,48	23/09/16	PMM
1,16	DIBENZO(A,H)ANTRACENO	NMX-AA-146-SCF1-2008	mg/kg B.S.	ND	1	0,0475	0,48	23/09/16	PMM
B	EXTRACCION DE HPAS (MS)	NMX-AA-146-SCF1-2008	mg/kg B.S.	REALIZADA	1	NA	NA	22/09/16	PMM
1,16	INDENO(1,2,3C-D)PIRENO	NMX-AA-146-SCF1-2008	mg/kg B.S.	ND	1	0,0405	0,48	23/09/16	PMM
OBSERVACIONES ANALITICAS: NINGUNA									



LABORATORIOS ABC QUÍMICA INVESTIGACION Y ANÁLISIS, S.A. DE C.V.

JACARANDAS No. 19, COL. SAN CLEMENTE, ALVARO OBREGON, MEXICO D.F. 01740

Tels (55) 53-371160 CON 15 LINEAS Fax (55)56-358487 email: lababc@labsabc.com.mx Página web: www.labsabc.com.mx

No. DE ORDEN: 579777

No. DE LABORATORIO: 579777-1

FOLIO: 989296

FECHA DE EMISION: 12/10/16

Página 2 de 3

INFORME DE PRUEBAS

NOTAS EXPLICATIVAS PARA MEJOR INTERPRETACION DE LOS RESULTADOS

D: Dilución efectuada a la muestra	NA: No aplica	AA: Prueba acreditada o aprobada (ver Tabla siguiente)	AN: Clave del Analista que realizó la prueba
ND: Significa que el resultado del analito es un valor menor al expresado en la celda LDM. Otra forma de expresión es <LDM.			NE: Análisis no Efectuado

- Para calcular la Cantidad Mínima Detectable en la muestra analizada, se debe multiplicar el LDM por la dilución efectuada (D)
- Si el resultado es mayor que el Límite de Detección del Método (LDM) y menor que el Límite Práctico de Cuantificación (LPC), debe ser tomado como estimado
- Cuando en la columna LPC se expresa ***, significa que el valor reportado corresponde a la Cantidad Mínima Cuantificable, LDM no aplica para este Método.
- En los casos en los que se reportan métodos alternos estos han sido Autorizados por la dependencia correspondiente y de acuerdo al Art. 49 de la LFMN.
 - (I) Análisis realizado con el Método Alterno acreditado y autorizado. Método Fuente no acreditado, se reporta solo con fines informativos.
 - (II) Análisis realizado con el Método Alterno autorizado. Ambos Métodos (Fuente y Alterno) se encuentran acreditados.
- Los valores de las incertidumbres Expandidas de cada uno de los parámetros reportados en este informe se encuentran a su disposición previa solicitud.

DECLARACIONES

- Este informe de Pruebas no podrá ser reproducido total ni parcialmente sin la autorización escrita y firmada por la dirección General.
 - Los resultados de las pruebas reportadas fueron realizados con los métodos y procedimientos aquí asentados, y solo afectan a la muestra sometida a prueba.
- ESTIMADO CLIENTE LE RECORDAMOS EL COMPROMISO DE ABC ANALITIC CON LOS 10 PRINCIPIOS DEL PACTO MUNDIAL DE LAS NACIONES UNIDAS EN MATERIA DE DERECHOS HUMANOS, TRABAJO, MEDIO AMBIENTE Y ANTI-CORRUPCIÓN. EN ESTE SENTIDO LE SOLICITAMOS DENUNCIAR A LA BREVEDAD POSIBLE CUALQUIER SITUACIÓN QUE USTED CONSIDERE QUE ATENDE CONTRA ESTOS PRINCIPIOS Y QUE DERIVE DE LAS OPERACIONES DE ALGÚN COLABORADOR DE NUESTRA ORGANIZACIÓN O ALGÚN TERCERO RELACIONADO AL PROCESO DE PRESTACIÓN DE NUESTROS SERVICIOS. LA DENUNCIA PODRÁ HACERLA AL CORREO ELECTRONICO: denuncias@abcanalitic.com**

Nombre y Firma de la persona Física
Artículo 113 fracción I de la LFTAIP y 116
primer párrafo de la LGTAIP



LABORATORIOS ABC QUÍMICA INVESTIGACIÓN Y ANÁLISIS, S.A. DE C.V.

JACARANDAS No. 19, COL. SAN CLEMENTE, ALVARO OBREGON, MEXICO D.F. 01740

Tels. (55) 53-371160 CON 15 LINEAS Fax (55)56-358487 email: lababc@labsabc.com.mx Página web: www.labsabc.com.mx

No. DE ORDEN: 579777
No. DE LABORATORIO: 579777-1
FOLIO: 989296
FECHA DE EMISION: 12/10/16
Página 3 de 3

INFORME DE PRUEBAS

RECONOCIMIENTOS LEGALES (Actualizado al 27 de Septiembre del 2016)

DEPENDENCIA O INSTITUCIÓN	AA LABORATORIO QUE REALIZÓ LA PRUEBA Y No. DE ACREDITACIÓN, APROBACIÓN Y/O AUTORIZACIÓN	
	1 LABORATORIOS ABC QUÍMICA INVESTIGACIÓN Y ANÁLISIS, SA DE CV - Laboratorio Matriz - Ciudad de México, Distrito federal: Número de acreditación N° AG-096-029/11 - Fecha de Acreditación 2011-07-28 - Rama Agua Número de acreditación N° A-027-001/11 - Fecha de Acreditación 2011-08-01 - Rama Alimentos Número de acreditación N° R-0091-009/11 - Fecha de Acreditación 2011-07-28 - Rama Residuos	
	2 LABORATORIOS ABC QUÍMICA INVESTIGACIÓN Y ANÁLISIS SA DE CV - Laboratorio Guadalajara, Jalisco: Acreditación N°AG-072-016/11 - Fecha de Acreditación 2011-08-09 - Rama Agua	
	3 LABORATORIOS ABC QUÍMICA INVESTIGACIÓN Y ANÁLISIS, SA DE CV - Laboratorio Mérida, Yucatán: Acreditación N°AG-096-029/11 S1. Fecha de Acreditación 2014-03-25 - Rama Agua	
	4 LABORATORIO FERMI, SA DE CV - Laboratorio Matriz - Ciudad de México Acreditación N° A-0352-029/12 - Fecha de acreditación 2012-02-16 - Rama Alimentos	
	5 LABORATORIOS ABC QUÍMICA INVESTIGACIÓN Y ANÁLISIS SA DE CV – Laboratorio Tijuana, Baja California: Acreditación N° AG-0083-012/11 - Fecha de acreditación 2011-09-01 - Rama Agua	
	6 LABORATORIOS ABC QUÍMICA INVESTIGACIÓN Y ANÁLISIS SA DE CV - Laboratorio Monterrey, Nuevo León: Acreditación N° AG-176-031/12 - Fecha de acreditación 2012-12-10 - Rama Agua	
	27 LABORATORIOS ABC QUÍMICA INVESTIGACIÓN Y ANÁLISIS SA DE CV - Laboratorio Monterrey 2, Nuevo León: Acreditación N° AG-035-018/11 - Fecha de acreditación 2011-06-14 - Rama Agua Acreditación N° R-0283-022/11 - Fecha de Acreditación 2011-06-09 - Rama Residuos	
	19 LABORATORIO FERMI, SA DE CV - Laboratorio Monterrey, Nuevo León: Acreditación N° A-188-016/12 - Fecha de Acreditación 201-12-11 - Rama Alimentos	
	21 GAMATEK, SA DE CV - Laboratorio Matriz - Monterrey, Nuevo León: Acreditación No. FF-0020-001/12 - Fecha de Acreditación 2012-02-24 - Rama Fuentes Fijas. Acreditación No. AL-0035-004/12 - Fecha de Acreditación 2012-02-07 - Rama Ambiente Laboral.	
	Acreditaciones otorgadas por la Entidad Mexicana de Acreditación, AC, bajo la norma NMX-EC-17025-IMNC-2006 (ISO/IEC 17025-2005). "Requisitos generales para la competencia de laboratorios de ensayo y calibración"	
	COMISION FEDERAL PARA LA PROTECCION CONTRA RIESGOS SANITARIOS	7 LABORATORIOS ABC QUÍMICA INVESTIGACIÓN Y ANÁLISIS SA DE CV - Laboratorio Matriz - Ciudad de México Tercero Autorizado como Laboratorio de Pruebas - Autorización N° TA-57-16 - Vigencia del 2016-07-14 al 2018-07-14 - Rama Alimentos
		8 LABORATORIO FERMI, SA DE CV - Laboratorio Matriz - Ciudad de México Tercero Autorizado como Laboratorio de Pruebas - Autorización N° TA-02-16 - Vigencia del 2016-01-21 al 2018-01-21 - Rama Alimentos
		9 LABORATORIO FERMI, SA DE CV - Laboratorio Mérida, Yucatán: Tercero Autorizado como Laboratorio de Pruebas - Autorización N° TA-56-14 - Vigencia del 2014-11-13 al 2016-11-13 - Rama Alimentos.
	COMISION NACIONAL DEL AGUA (CONAGUA)	11 LABORATORIOS ABC QUÍMICA INVESTIGACIÓN Y ANÁLISIS, SA DE CV - Laboratorio Matriz - Ciudad de México Aprobación N°CNA-GCA-1355 - Vigencia del 2016-08-16 al 2017-08-24 - Rama Agua
		12 LABORATORIOS ABC QUÍMICA INVESTIGACIÓN Y ANÁLISIS, SA DE CV - Laboratorio Guadalajara, Jalisco: Aprobación N° CNA-GCA-1356 - Vigencia del 2016-08-16 al 2017-02-26 - Rama Agua
		13 LABORATORIOS ABC QUÍMICA INVESTIGACIÓN Y ANÁLISIS, SA DE CV - Laboratorio Mérida, Yucatán: Aprobación N° CNA-GCA-1358 - Vigencia del 2016-08-16 al 2018-04-27 Rama Agua
		14 LABORATORIO DE MUESTREO Y ANÁLISIS, SA DE CV - Laboratorio Tijuana, Baja California: Aprobación N° CNA-GCA-1357 - Vigencia del 2016-08-16 al 2017-08-24 - Rama Agua
		15 LABORATORIOS ABC QUÍMICA INVESTIGACIÓN Y ANÁLISIS, SA DE CV - Laboratorio Monterrey, Nuevo León: Aprobación N° CNA-GCA-1376 - Vigencia del 2016-08-24 al 2018-08-24 - Rama Agua
	PROCURADURIA FEDERAL DE PROTECCIÓN AL AMBIENTE (PROFEPA)	16 LABORATORIOS ABC QUÍMICA INVESTIGACIÓN Y ANÁLISIS, SA DE CV - Laboratorio Matriz - Ciudad de México Aprobación PFFPA-APR-LP-RS-002MS/2014 - Vigencia del 2014-06-23 al 2018-06-23 - Rama Suelos (Muestreo) Aprobación PFFPA-APR-LP-RS-002MR/2014 - Vigencia 2014-06-19 al 2018-06-19 - Rama Residuos (Muestreo) Aprobación PFFPA-APR-LP-RS-0002A/2016 - Vigencia 2016-03-08 al 2020-03-08 - Rama Suelos y Sedimentos (Análisis)
22 GAMATEK, SA DE CV - Laboratorio Matriz - Monterrey, Nuevo León: Aprobación No. PFFPA-APR-LP-FF-07/2013 - Fecha de aprobación 2013-05-08		
GOBIERNO DEL DISTRITO FEDERAL	17 LABORATORIOS ABC QUÍMICA INVESTIGACIÓN Y ANÁLISIS SA DE CV - Laboratorio Matriz - Ciudad de México Registro N° PADLA/DF/CA/038/AAR - Vigencia del 2016-01-29 al 2017-01-29 - Norma NADF -015-Agua-2009 - Rama Agua	
	24 GAMATEK, SA DE CV - Laboratorio Matriz - Monterrey, Nuevo León Registro N° PADLA/DF/CA/014/AGC - Vigencia del 2015-11-11 al 2016-11-11 - Norma NOM-085-SEMARNAT-2011 - Rama Gases de Combustión Registro N° PADLA/DF/CA/014/NM - Vigencia del 2015-11-11 al 2016-11-11 Norma NADF-004-AMBT-2004 Rama Vibraciones Mecánicas	
GOBIERNOS DEL ESTADO DE MEXICO Y QUERÉTARO	18 LABORATORIOS ABC QUÍMICA INVESTIGACIÓN Y ANÁLISIS, SA DE CV - Laboratorio Matriz - Ciudad de México Registro N° MEX/QRO/REDLA60/AEA/MER/2012-2013 - Vigencia del 2012-04-01 al 2013-04-01 - Rama Fuentes Fijas Los Gobiernos del Estado de México y Querétaro no han vuelto a publicar una Convocatoria para reformar parte de la Red de Laboratorios Ambientales. La última Convocatoria fue el 2011-11-29. Se desconoce si se emitirá una nueva Convocatoria.	
GOBIERNO DEL ESTADO DE BAJA CALIFORNIA	20 LABORATORIOS ABC QUÍMICA INVESTIGACIÓN Y ANÁLISIS SA DE CV - Laboratorio Tijuana, Baja California: Registro N° SPA-LAMB-002/04 - Vigencia del 2016-04-25 a la próxima Convocatoria - Rama Fuentes Fijas y Agua	
SECRETARÍA DEL TRABAJO Y PREVISIÓN SOCIAL	23 GAMATEK, SA DE CV - Laboratorio Matriz - Monterrey, Nuevo León: Aprobación No. LPSTPS-029/14 - Vigente a partir de 2014-10-15	
AGUAS DE SALTILLO	25 LABORATORIOS ABC QUÍMICA INVESTIGACIÓN Y ANÁLISIS, SA DE CV - Laboratorio Sucursal Monterrey, Nuevo León Registro No. PSSA-14/2016 Vigencia del 2016-02-04 al 2017-01-31 - Rama Agua	
RAMOS ARIZPE	26 LABORATORIOS ABC QUÍMICA INVESTIGACIÓN Y ANÁLISIS, SA DE CV - Laboratorio Sucursal Monterrey, Nuevo León Registro No. PS-01-LAB-16 Vigencia del 2016-02-03 al 2017-01-01 - Rama Agua	
Notas para casos especiales	A Prueba no acreditada ni autorizada o aprobada por alguna institución o dependencia, sin embargo el análisis se realiza de acuerdo a los requerimientos marcados en nuestro Sistema Integrado de Gestión de Calidad, Responsabilidad Social y Tecnología, el cual está basado en la Norma NMX-EC-17025-IMNC-2006.	
	B Parámetro que por ser una preparación de muestra no requiere ser acreditado ni aprobado o autorizado de acuerdo con los procedimientos internos tanto de la em a.c., como de las respectivas dependencias gubernamentales. Estas preparaciones son parte del proceso analítico.	
	C El resultado reportado en este parámetro proviene de un cálculo que involucra resultados de otros parámetros que si fueron analizados en la muestra. No se indica ningún reconocimiento oficial ya que esto aplica sólo para los parámetros que se cuantifican a través de una prueba.	



LABORATORIOS ABC QUÍMICA INVESTIGACION Y ANÁLISIS, S.A. DE C.V.

JACARANDAS No. 19, COL. SAN CLEMENTE, ALVARO OBREGON, MEXICO D.F. 01740

Tels. (55) 53-371160 CON 15 LINEAS Fax (55)56-358487 email: lababc@labsabc.com.mx Página web: www.labsabc.com.mx

ECOLOGIA 2000, S.A. DE C.V. (3820)

PRIVADA HERREROS DE SAN FELIPE - 45 VASCO DE QUIROGA MORELIA, MICHOACAN, 58230

At'n: LIC. JOSE MARTIN SANCHEZ HDEZ.

No. DE ORDEN: 579777
No. DE LABORATORIO: 579777-2
FOLIO: 989297
FECHA DE EMISION: 12/10/16
Página 1 de 3

INFORME DE PRUEBAS

DATOS DE LA TOMA DE MUESTRA

IDENTIFICACIÓN DE LA MUESTRA:	MS-6-MI-TB AREA EN ESTUDIO 0 70m	Artículo 113 fracción I de la LFTAIP y 116 primer párrafo de la LGTAIP
FECHA Y HORA DE MUESTREO:	14/09/2016 17:24	
MUESTREADO POR:	LABORATORIOS ABC	
MUESTREADOR:	Nombre de la persona Física	
MATRIZ:	SUELOS	
OBSERVACIONES DE MUESTREO:	NINGUNA	

DATOS DE RECEPCION DE LA MUESTRA

FECHA Y HORA: 20/09/2016 09:00	No. FRASCOS: 2	PRESERVACION ADECUADA: SI
OBSERVACIONES: MUESTRA TOMADA EN KM. 171+230 DE LA CARRETERA CUERNAVACA-CHILPANCINGO, TRAMO ENTRONQUE A AZCALA		
DESCRIPCIÓN: NINGUNA		

RESULTADOS DE ANALISIS DE LABORATORIO

AA	PARAMETRO	METODO ANALITICO	UNIDADES	RESULTADO	D	LDM	LPC	ANALIZADO	
								FECHA	AN
1,16	HUMEDAD	NMX-AA-145-SCFI-2008 / NMX-AA-146-SCFI-2008	%	17,8	1	0,5	***	23/09/16	DIM
	HIDROCARBUROS FRACCION MEDIA								
B	EXTRACCION DE HFM (NOM)	NMX-AA-145-SCFI-2008	---	REALIZADA	1	NA	NA	22/09/16	PFD
1,16	HIDROCARBUROS FRACCION MEDIA (HFM B.S.)	NMX-AA-145-SCFI-2008	mg/kg B.S.	4362,94	1.0000	15,35	96	23/09/16	PFD
	HIDROCARBUROS POLIAROMATICOS (HPAs)								
1,16	BENZO(A)ANTRACENO	NMX-AA-146-SCF1-2008	mg/kg B.S.	ND	1	0,041	0,48	23/09/16	PMM
1,16	BENZO(B)FLUORANTENO	NMX-AA-146-SCF1-2008	mg/kg B.S.	ND	1	0,044	0,48	23/09/16	PMM
1,16	BENZO(K)FLUORANTENO	NMX-AA-146-SCF1-2008	mg/kg B.S.	ND	1	0,044	0,48	23/09/16	PMM
1,16	BENZO(A)PIRENO	NMX-AA-146-SCF1-2008	mg/kg B.S.	ND	1	0,044	0,48	23/09/16	PMM
1,16	DIBENZO(A,H)ANTRACENO	NMX-AA-146-SCF1-2008	mg/kg B.S.	ND	1	0,0475	0,48	23/09/16	PMM
B	EXTRACCION DE HPAS (MS)	NMX-AA-146-SCF1-2008	mg/kg B.S.	REALIZADA	1	NA	NA	22/09/16	PMM
1,16	INDENO(1,2,3C-D)PIRENO	NMX-AA-146-SCF1-2008	mg/kg B.S.	ND	1	0,0405	0,48	23/09/16	PMM
OBSERVACIONES ANALITICAS: NINGUNA									



LABORATORIOS ABC QUÍMICA INVESTIGACION Y ANÁLISIS, S.A. DE C.V.

JACARANDAS No. 19, COL. SAN CLEMENTE, ALVARO OBREGON, MEXICO D.F. 01740

Tels. (55) 53-371160 CON 15 LINEAS Fax (55)56-358487 email: lababc@labsabc.com.mx Página web: www.labsabc.com.mx

No. DE ORDEN: 579777

No. DE LABORATORIO: 579777-2

FOLIO: 989297

FECHA DE EMISION: 12/10/16

Página 2 de 3

INFORME DE PRUEBAS

NOTAS EXPLICATIVAS PARA MEJOR INTERPRETACION DE LOS RESULTADOS

D: Dilución efectuada a la muestra	NA: No aplica	AA: Prueba acreditada o aprobada (ver Tabla siguiente)	AN: Clave del Analista que realizó la prueba
ND: Significa que el resultado del analito es un valor menor al expresado en la celda LDM. Otra forma de expresión es <LDM.			NE: Análisis no Efectuado

- Para calcular la Cantidad Mínima Detectable en la muestra analizada, se debe multiplicar el LDM por la dilución efectuada (D)
- Si el resultado es mayor que el Límite de Detección del Método (LDM) y menor que el Límite Práctico de Cuantificación (LPC), debe ser tomado como estimado
- Cuando en la columna LPC se expresa ***, significa que el valor reportado corresponde a la Cantidad Mínima Cuantificable, LDM no aplica para este Método.
- En los casos en los que se reportan métodos alternos estos han sido Autorizados por la dependencia correspondiente y de acuerdo al Art. 49 de la LFMN.
 - (I) Análisis realizado con el Método Alterno acreditado y autorizado. Método Fuente no acreditado, se reporta solo con fines informativos.
 - (II) Análisis realizado con el Método Alterno autorizado. Ambos Métodos (Fuente y Alterno) se encuentran acreditados.
- Los valores de las incertidumbres Expandidas de cada uno de los parámetros reportados en este informe se encuentran a su disposición previa solicitud.

DECLARACIONES

- Este informe de Pruebas no podrá ser reproducido total ni parcialmente sin la autorización escrita y firmada por la dirección General.
 - Los resultados de las pruebas reportadas fueron realizados con los métodos y procedimientos aquí asentados, y solo afectan a la muestra sometida a prueba.
- ESTIMADO CLIENTE LE RECORDAMOS EL COMPROMISO DE ABC ANALITIC CON LOS 10 PRINCIPIOS DEL PACTO MUNDIAL DE LAS NACIONES UNIDAS EN MATERIA DE DERECHOS HUMANOS, TRABAJO, MEDIO AMBIENTE Y ANTI-CORRUPCIÓN. EN ESTE SENTIDO LE SOLICITAMOS DENUNCIAR A LA BREVEDAD POSIBLE CUALQUIER SITUACIÓN QUE USTED CONSIDERE QUE ATENTE CONTRA ESTOS PRINCIPIOS Y QUE DERIVE DE LAS OPERACIONES DE ALGÚN COLABORADOR DE NUESTRA ORGANIZACIÓN O ALGÚN TERCERO RELACIONADO AL PROCESO DE PRESTACIÓN DE NUESTROS SERVICIOS. LA DENUNCIA PODRÁ HACERLA AL CORREO ELECTRONICO: denuncias@abcanalitic.com**

Nombre y Firma de la persona Física Artículo 113 fracción I de la LFTAIP y 116 primer párrafo de la LGTAIP

En la columna AN se indica la clave que liga con el laboratorio que realizo la prueba y el reconocimiento legal que lo ampara (ver apartado Reconocimientos Legales)



LABORATORIOS ABC QUÍMICA INVESTIGACION Y ANÁLISIS, S.A. DE C.V.

JACARANDAS No. 19, COL. SAN CLEMENTE, ALVARO OBREGON, MEXICO D.F. 01740

Tels. (55) 53-371160 CON 15 LINEAS Fax (55)56-358487 email: lababc@labsabc.com.mx Página web: www.labsabc.com.mx

No. DE ORDEN: 579777
No. DE LABORATORIO: 579777-2
FOLIO: 989297
FECHA DE EMISION: 12/10/16
Página 3 de 3

INFORME DE PRUEBAS

RECONOCIMIENTOS LEGALES

(Actualizado al 27 de Septiembre del 2016)

DEPENDENCIA O INSTITUCION	AA LABORATORIO QUE REALIZO LA PRUEBA Y No. DE ACREDITACION, APROBACION Y/O AUTORIZACION
	1 LABORATORIOS ABC QUÍMICA INVESTIGACION Y ANALISIS, SA DE CV - Laboratorio Matriz - Ciudad de México, Distrito federal: Número de acreditación N° AG-096-029/11 - Fecha de Acreditación 2011-07-28 - Rama Agua Número de acreditación N° A-027-001/11 - Fecha de Acreditación 2011-08-01 - Rama Alimentos Número de acreditación N° R-0091-009/11 - Fecha de Acreditación 2011-07-28 - Rama Residuos
	2 LABORATORIOS ABC QUÍMICA INVESTIGACION Y ANALISIS SA DE CV - Laboratorio Guadalajara, Jalisco: Acreditación N°AG-072-016/11 - Fecha de Acreditación 2011-08-09 - Rama Agua
	3 LABORATORIOS ABC QUÍMICA INVESTIGACION Y ANALISIS, SA DE CV - Laboratorio Mérida, Yucatán: Acreditación N°AG-096-029/11 S1. Fecha de Acreditación 2014-03-25 - Rama Agua
	4 LABORATORIO FERMI, SA DE CV - Laboratorio Matriz - Ciudad de México Acreditación N° A-0352-029/12 - Fecha de acreditación 2012-02-16 - Rama Alimentos
	5 LABORATORIOS ABC QUÍMICA INVESTIGACION Y ANALISIS SA DE CV - Laboratorio Tijuana, Baja California: Acreditación N° AG-0083-012/11 - Fecha de acreditación 2011-09-01 - Rama Agua
	6 LABORATORIOS ABC QUÍMICA INVESTIGACION Y ANALISIS SA DE CV - Laboratorio Monterrey, Nuevo León: Acreditación N° AG-176-031/12 - Fecha de acreditación 2012-12-10 - Rama Agua
	27 LABORATORIOS ABC QUÍMICA INVESTIGACION Y ANALISIS SA DE CV - Laboratorio Monterrey 2, Nuevo León: Acreditación N° AG-035-018/11 - Fecha de acreditación 2011-06-14 - Rama Agua Acreditación N° R-0283-022/11 - Fecha de Acreditación 2011-06-09 - Rama Residuos
	19 LABORATORIO FERMI, SA DE CV - Laboratorio Monterrey, Nuevo León: Acreditación N° A-188-016/12 - Fecha de Acreditación 2011-12-11 - Rama Alimentos
	21 GAMATEK, SA DE CV - Laboratorio Matriz - Monterrey, Nuevo León: Acreditación No. FF-0020-001/12 - Fecha de Acreditación 2012-02-24 - Rama Fuentes Fijas. Acreditación No. AL-0035-004/12 - Fecha de Acreditación 2012-02-07 - Rama Ambiente Laboral.
	Acreditaciones otorgadas por la Entidad Mexicana de Acreditación, AC, bajo la norma NMX-EC-17025-IMNC-2006 (ISO/IEC 17025-2005). "Requisitos generales para la competencia de laboratorios de ensayo y calibración"
COMISION FEDERAL PARA LA PROTECCION CONTRA RIESGOS SANITARIOS	7 LABORATORIOS ABC QUÍMICA INVESTIGACION Y ANALISIS SA DE CV - Laboratorio Matriz - Ciudad de México Tercero Autorizado como Laboratorio de Pruebas - Autorización N° TA-57-16 - Vigencia del 2016-07-14 al 2018-07-14 - Rama Alimentos
	8 LABORATORIO FERMI, SA DE CV - Laboratorio Matriz - Ciudad de México Tercero Autorizado como Laboratorio de Pruebas - Autorización N° TA-02-16 - Vigencia del 2016-01-21 al 2018-01-21 - Rama Alimentos
	9 LABORATORIO FERMI, SA DE CV - Laboratorio Mérida, Yucatán: Tercero Autorizado como Laboratorio de Pruebas - Autorización N° TA-56-14 - Vigencia del 2014-11-13 al 2016-11-13 - Rama Alimentos.
COMISION NACIONAL DEL AGUA (CONAGUA)	11 Aprobación N°CNA-GCA-1355 - Vigencia del 2016-08-16 al 2017-08-24 - Rama Agua
	12 LABORATORIOS ABC QUÍMICA INVESTIGACION Y ANALISIS, SA DE CV - Laboratorio Guadalajara, Jalisco: Aprobación N° CNA-GCA-1356 - Vigencia del 2016-08-16 al 2017-02-26 - Rama Agua
	13 LABORATORIOS ABC QUÍMICA INVESTIGACION Y ANALISIS, SA DE CV - Laboratorio Mérida, Yucatán: Aprobación N° CNA-GCA-1358 - Vigencia del 2016-08-16 al 2018-04-27 Rama Agua
	14 LABORATORIO DE MUESTREO Y ANALISIS, SA DE CV - Laboratorio Tijuana, Baja California: Aprobación N° CNA-GCA-1357 - Vigencia del 2016-08-16 al 2017-08-24 - Rama Agua
15 LABORATORIOS ABC QUÍMICA INVESTIGACION Y ANALISIS, SA DE CV - Laboratorio Monterrey, Nuevo León: Aprobación N° CNA-GCA-1376 - Vigencia del 2016-08-24 al 2018-08-24 - Rama Agua	
PROCURADURIA FEDERAL DE PROTECCION AL AMBIENTE (PROFEPA)	16 LABORATORIOS ABC QUÍMICA INVESTIGACION Y ANALISIS, SA DE CV - Laboratorio Matriz - Ciudad de México Aprobación PFFA-APR-LP-RS-002MS/2014 - Vigencia del 2014-06-23 al 2018-06-23 - Rama Suelos (Muestreo) Aprobación PFFA-APR-LP-RS-002MR/2014 - Vigencia del 2014-06-19 al 2018-06-19 - Rama Residuos (Muestreo) Aprobación PFFA-APR-LP-RS-0002A/2016 - Vigencia del 2016-03-08 al 2020-03-08 - Rama Suelos y Sedimentos (Análisis)
	22 GAMATEK, SA DE CV - Laboratorio Matriz - Monterrey, Nuevo León: Aprobación No. PFFA-APR-LP-FF-07/2013 - Fecha de aprobación 2013-05-08
GOBIERNO DEL DISTRITO FEDERAL	17 LABORATORIOS ABC QUÍMICA INVESTIGACION Y ANALISIS SA DE CV - Laboratorio Matriz - Ciudad de México Registro N° PADLA/DF/CA/038/AAR - Vigencia del 2016-01-29 al 2017-01-29 - Norma NADF -015-Agua-2009 - Rama Agua
	24 GAMATEK, SA DE CV - Laboratorio Matriz - Monterrey, Nuevo León Registro N° PADLA/DF/CA/014/AGC - Vigencia del 2015-11-11 al 2016-11-11 - Norma NOM-085-SEMARNAT-2011 - Rama Gases de Combustión Registro N° PADLA/DF/CA/014/NM - Vigencia del 2015-11-11 al 2016-11-11 Norma NADF-004-AMBT-2004 Rama Vibraciones Mecánicas
GOBIERNOS DEL ESTADO DE MEXICO Y QUERÉTARO	18 LABORATORIOS ABC QUÍMICA INVESTIGACION Y ANALISIS, SA DE CV - Laboratorio Matriz - Ciudad de México Registro N° MEX/QRO/REDLA60/AEA/MER/2012-2013 - Vigencia del 2012-04-01 al 2013-04-01 - Rama Fuentes Fijas Los Gobiernos del Estado de México y Querétaro no han vuelto a publicar una Convocatoria para reformar parte de la Red de Laboratorios Ambientales. La última Convocatoria fue el 2011-11-29. Se desconoce si se emitirá una nueva Convocatoria.
GOBIERNO DEL ESTADO DE BAJA CALIFORNIA	20 LABORATORIOS ABC QUÍMICA INVESTIGACION Y ANALISIS SA DE CV - Laboratorio Tijuana, Baja California: Registro N° SPA-LAMB-002/04 - Vigencia del 2016-04-25 a la próxima Convocatoria - Rama Fuentes Fijas y Agua
SECRETARIA DEL TRABAJO Y PREVISION SOCIAL	23 GAMATEK, SA DE CV - Laboratorio Matriz - Monterrey, Nuevo León: Aprobación No. LPSTPS-029/14 - Vigente a partir de 2014-10-15
AGUAS DE SALTILLO	25 LABORATORIOS ABC QUÍMICA INVESTIGACION Y ANALISIS, SA DE CV - Laboratorio Sucursal Monterrey, Nuevo León Registro No. PSSA-14/2016 Vigencia del 2016-02-04 al 2017-01-31 - Rama Agua
RAMOS ARIZPE	26 LABORATORIOS ABC QUÍMICA INVESTIGACION Y ANALISIS, SA DE CV - Laboratorio Sucursal Monterrey, Nuevo León Registro No. PS-01-LAB-16 Vigencia del 2016-02-03 al 2017-01-01 - Rama Agua
Notas para casos especiales	A Prueba no acreditada ni autorizada o aprobada por alguna institución o dependencia, sin embargo el análisis se realiza de acuerdo a los requerimientos marcados en nuestro Sistema Integrado de Gestión de Calidad, Responsabilidad Social y Tecnología, el cual está basado en la Norma NMX-EC-17025-IMNC-2006.
	B Parámetro que por ser una preparación de muestra no requiere ser acreditado ni aprobado o autorizado de acuerdo con los procedimientos internos tanto de la emca a.c., como de las respectivas dependencias gubernamentales. Estas preparaciones son parte del proceso analítico.
	C El resultado reportado en este parámetro proviene de un cálculo que involucra resultados de otros parámetros que si fueron analizados en la muestra. No se indica ningún reconocimiento oficial ya que esto aplica sólo para los parámetros que se cuantifican a través de una prueba.



LABORATORIOS ABC QUÍMICA INVESTIGACION Y ANÁLISIS, S.A. DE C.V.

JACARANDAS No. 19, COL. SAN CLEMENTE, ALVARO OBREGON, MEXICO D.F. 01740

Tels. (55) 53-371160 CON 15 LINEAS Fax (55)56-358487 email: lababc@labsabc.com.mx Página web: www.labsabc.com.mx

ECOLOGIA 2000, S.A. DE C.V. (3820)

PRIVADA HERREROS DE SAN FELIPE - 45 VASCO DE QUIROGA MORELIA, MICHOACAN, 58230

At'n: LIC. JOSE MARTIN SANCHEZ HDEZ.

No. DE ORDEN: 579777
No. DE LABORATORIO: 579777-3
FOLIO: 989298
FECHA DE EMISION: 12/10/16
Página 1 de 3

INFORME DE PRUEBAS

DATOS DE LA TOMA DE MUESTRA

IDENTIFICACIÓN DE LA MUESTRA:	MS-7-MI-TB PARA DELIMITAR SUPERFICIE 0.50m
FECHA Y HORA DE MUESTREO:	14/09/2016 17:52
MUESTREADO POR:	LABORATORIOS ABC
MUESTREADOR:	Nombre de la persona Física
MATRIZ:	SUELOS
OBSERVACIONES DE MUESTREO:	NINGUNA

**Artículo 113
fracción I de
la LFTAIP y
116 primer
párrafo de la
LGTAIIP**

DATOS DE RECEPCION DE LA MUESTRA

FECHA Y HORA: 20/09/2016 09:00	No. FRASCOS: 2	PRESERVACION ADECUADA: SI
OBSERVACIONES: MUESTRA TOMADA EN KM. 171+230 DE LA CARRETERA CUERNAVACA-CHILPANCINGO, TRAMO ENTRONQUE A AZCALA		
DESCRIPCIÓN: NINGUNA		

RESULTADOS DE ANALISIS DE LABORATORIO

AA	PARAMETRO	METODO ANALITICO	UNIDADES	RESULTADO	D	LDM	LPC	ANALIZADO:	
								FECHA	AN
1,16	HUMEDAD	NMX-AA-145-SCFI-2008 / NMX-AA-146-SCFI-2008	%	17,3	1	0,5	***	23/09/16	DIM
	HIDROCARBUROS FRACCION MEDIA								
B	EXTRACCION DE HFM (NOM)	NMX-AA-145-SCFI-2008	---	REALIZADA	1	NA	NA	22/09/16	PFD
1,16	HIDROCARBUROS FRACCION MEDIA (HFM B.S.)	NMX-AA-145-SCFI-2008	mg/kg B.S.	521,15	1.0000	15,35	96	23/09/16	PFD
	HIDROCARBUROS POLIAROMATICOS (HPAs)								
1,16	BENZO(A)ANTRACENO	NMX-AA-146-SCF1-2008	mg/kg B.S.	ND	1	0,041	0,48	23/09/16	PMM
1,16	BENZO(B)FLUORANTENO	NMX-AA-146-SCF1-2008	mg/kg B.S.	ND	1	0,044	0,48	23/09/16	PMM
1,16	BENZO(K)FLUORANTENO	NMX-AA-146-SCF1-2008	mg/kg B.S.	ND	1	0,044	0,48	23/09/16	PMM
1,16	BENZO(A)PIRENO	NMX-AA-146-SCF1-2008	mg/kg B.S.	ND	1	0,044	0,48	23/09/16	PMM
1,16	DIBENZO(A,H)ANTRACENO	NMX-AA-146-SCF1-2008	mg/kg B.S.	ND	1	0,0475	0,48	23/09/16	PMM
B	EXTRACCION DE HPAS (MS)	NMX-AA-146-SCF1-2008	mg/kg B.S.	REALIZADA	1	NA	NA	22/09/16	PMM
1,16	INDENO(1,2,3C-D)PIRENO	NMX-AA-146-SCF1-2008	mg/kg B.S.	ND	1	0,0405	0,48	23/09/16	PMM
	pH EN SUELOS								
1	pH	EPA 9045D-2004	U pH	8,77	1	NA	NA	22/09/16	MLI
B	TEMPERATURA (ANÁLISIS DE pH)	US EPA 9045D-2004	° C	25.0	1	NA	NA	22/09/16	MLI
OBSERVACIONES ANALITICAS: NINGUNA									



LABORATORIOS ABC QUÍMICA INVESTIGACION Y ANÁLISIS, S.A. DE C.V.

JACARANDAS No. 19, COL. SAN CLEMENTE, ALVARO OBREGON, MEXICO D.F. 01740
Tels. (55) 53-371160 CON 15 LINEAS Fax (55)56-358487 email: lababc@labsabc.com.mx Página web: www.labsabc.com.mx

No. DE ORDEN: 579777
No. DE LABORATORIO: 579777-3
FOLIO: 989298
FECHA DE EMISION: 12/10/16
Página 2 de 3

INFORME DE PRUEBAS

NOTAS EXPLICATIVAS PARA MEJOR INTERPRETACION DE LOS RESULTADOS

D: Dilución efectuada a la muestra	NA: No aplica	AA: Prueba acreditada o aprobada (ver Tabla siguiente)	AN: Clave del Analista que realizó la prueba
ND: Significa que el resultado del analito es un valor menor al expresado en la celda LDM. Otra forma de expresión es <LDM.			NE: Análisis no Efectuado

- Para calcular la Cantidad Mínima Detectable en la muestra analizada, se debe multiplicar el LDM por la dilución efectuada (D)
- Si el resultado es mayor que el Límite de Detección del Método (LDM) y menor que el Límite Práctico de Cuantificación (LPC), debe ser tomado como estimado
- Cuando en la columna LPC se expresa ***, significa que el valor reportado corresponde a la Cantidad Mínima Cuantificable, LDM no aplica para este Método.
- En los casos en los que se reportan métodos alternos estos han sido Autorizados por la dependencia correspondiente y de acuerdo al Art. 49 de la LFMN.
 - (I) Análisis realizado con el Método Alterno acreditado y autorizado. Método Fuente no acreditado, se reporta solo con fines informativos.
 - (II) Análisis realizado con el Método Alterno autorizado. Ambos Métodos (Fuente y Alterno) se encuentran acreditados.
- Los valores de las incertidumbres Expandidas de cada uno de los parámetros reportados en este informe se encuentran a su disposición previa solicitud.

DECLARACIONES

- Este informe de Pruebas no podrá ser reproducido total ni parcialmente sin la autorización escrita y firmada por la dirección General.
 - Los resultados de las pruebas reportadas fueron realizados con los métodos y procedimientos aquí asentados, y solo afectan a la muestra sometida a prueba.
- ESTIMADO CLIENTE LE RECORDAMOS EL COMPROMISO DE ABC ANALITIC CON LOS 10 PRINCIPIOS DEL PACTO MUNDIAL DE LAS NACIONES UNIDAS EN MATERIA DE DERECHOS HUMANOS, TRABAJO, MEDIO AMBIENTE Y ANTI-CORRUPCIÓN. EN ESTE SENTIDO LE SOLICITAMOS DENUNCIAR A LA BREVEDAD POSIBLE CUALQUIER SITUACIÓN QUE USTED CONSIDERE QUE ATENTE CONTRA ESTOS PRINCIPIOS Y QUE DERIVE DE LAS OPERACIONES DE ALGÚN COLABORADOR DE NUESTRA ORGANIZACIÓN O ALGÚN TERCERO RELACIONADO AL PROCESO DE PRESTACIÓN DE NUESTROS SERVICIOS. LA DENUNCIA PODRÁ HACERLA AL CORREO ELECTRONICO: denuncias@abcanalitic.com**

Nombre y Firma de la persona Física
Artículo 113 fracción I de la LFTAIP y 116
primer párrafo de la LGTAIP



LABORATORIOS ABC QUÍMICA INVESTIGACIÓN Y ANÁLISIS, S.A. DE C.V.

JACARANDAS No. 19, COL. SAN CLEMENTE, ALVARO OBREGON, MEXICO D.F. 01740

Tels. (55) 53-371160 CON 15 LINEAS Fax (55)56-358487 email: lababc@labsabc.com.mx Página web: www.labsabc.com.mx

No. DE ORDEN: 579777
No. DE LABORATORIO: 579777-3
FOLIO: 989298
FECHA DE EMISION: 12/10/16
Página 3 de 3

INFORME DE PRUEBAS

RECONOCIMIENTOS LEGALES

(Actualizado al 27 de Septiembre del 2016)

DEPENDENCIA O INSTITUCIÓN	AA LABORATORIO QUE REALIZO LA PRUEBA Y No. DE ACREDITACION, APROBACION Y/O AUTORIZACION
 entidad mexicana de acreditación, a.c.	1 LABORATORIOS ABC QUÍMICA INVESTIGACIÓN Y ANÁLISIS, SA DE CV - Laboratorio Matriz - Ciudad de México, Distrito federal: Número de acreditación N° AG-096-029/11 - Fecha de Acreditación 2011-07-28 - Rama Agua Número de acreditación N° A-027-001/11 - Fecha de Acreditación 2011-08-01 - Rama Alimentos Número de acreditación N° R-0091-009/11 - Fecha de Acreditación 2011-07-28 - Rama Residuos
	2 LABORATORIOS ABC QUÍMICA INVESTIGACIÓN Y ANÁLISIS SA DE CV - Laboratorio Guadalajara, Jalisco: Acreditación N°AG-072-016/11 - Fecha de Acreditación 2011-08-09 - Rama Agua
	3 LABORATORIOS ABC QUÍMICA INVESTIGACIÓN Y ANÁLISIS, SA DE CV - Laboratorio Mérida, Yucatán: Acreditación N°AG-096-029/11 S1. Fecha de Acreditación 2014-03-25 - Rama Agua
	4 LABORATORIO FERMI, SA DE CV - Laboratorio Matriz - Ciudad de México Acreditación N° A-0352-029/12 - Fecha de acreditación 2012-02-16 - Rama Alimentos
	5 LABORATORIOS ABC QUÍMICA INVESTIGACIÓN Y ANÁLISIS SA DE CV – Laboratorio Tijuana, Baja California: Acreditación N° AG-0083-012/11 - Fecha de acreditación 2011-09-01 - Rama Agua
	6 LABORATORIOS ABC QUÍMICA INVESTIGACIÓN Y ANÁLISIS SA DE CV - Laboratorio Monterrey, Nuevo León: Acreditación N° AG-176-031/12 - Fecha de acreditación 2012-12-10 - Rama Agua
	27 LABORATORIOS ABC QUÍMICA INVESTIGACIÓN Y ANÁLISIS SA DE CV - Laboratorio Monterrey 2, Nuevo León: Acreditación N° AG-035-018/11 - Fecha de acreditación 2011-06-14 - Rama Agua Acreditación N° R-0283-022/11 - Fecha de Acreditación 2011-06-09 - Rama Residuos
COMISION FEDERAL PARA LA PROTECCION CONTRA RIESGOS SANITARIOS	19 LABORATORIO FERMI, SA DE CV - Laboratorio Monterrey, Nuevo León: Acreditación N° A-188-016/12 - Fecha de Acreditación 201-12-11 - Rama Alimentos
	21 GAMATEK, SA DE CV - Laboratorio Matriz - Monterrey, Nuevo León: Acreditación No. FF-0020-001/12 - Fecha de Acreditación 2012-02-24 - Rama Fuentes Fijas. Acreditación No. AL-0035-004/12 - Fecha de Acreditación 2012-02-07 - Rama Ambiente Laboral.
	Acreditaciones otorgadas por la Entidad Mexicana de Acreditación, AC, bajo la norma NMX-EC-17025-IMNC-2006 (ISO/IEC 17025-2005) "Requisitos generales para la competencia de laboratorios de ensayo y calibración"
COMISION NACIONAL DEL AGUA (CONAGUA)	7 LABORATORIOS ABC QUÍMICA INVESTIGACIÓN Y ANÁLISIS SA DE CV - Laboratorio Matriz - Ciudad de México Tercero Autorizado como Laboratorio de Pruebas - Autorización N° TA-57-16 - Vigencia del 2016-07-14 al 2018-07-14 - Rama Alimentos
	8 LABORATORIO FERMI, SA DE CV - Laboratorio Matriz - Ciudad de México Tercero Autorizado como Laboratorio de Pruebas - Autorización N° TA-02-16 - Vigencia del 2016-01-21 al 2018-01-21 - Rama Alimentos
	9 LABORATORIO FERMI, SA DE CV - Laboratorio Mérida, Yucatán: Tercero Autorizado como Laboratorio de Pruebas - Autorización N° TA-56-14 - Vigencia del 2014-11-13 al 2016-11-13 - Rama Alimentos
	11 LABORATORIOS ABC QUÍMICA INVESTIGACIÓN Y ANÁLISIS, SA DE CV - Laboratorio Matriz - Ciudad de México Aprobación N°CNA-GCA-1355 - Vigencia del 2016-08-16 al 2017-08-24 - Rama Agua
	12 LABORATORIOS ABC QUÍMICA INVESTIGACIÓN Y ANÁLISIS, SA DE CV - Laboratorio Guadalajara, Jalisco: Aprobación N° CNA-GCA-1356 - Vigencia del 2016-08-16 al 2017-02-25 - Rama Agua
PROCURADURIA FEDERAL DE PROTECCIÓN AL AMBIENTE (PROFEPA)	13 LABORATORIOS ABC QUÍMICA INVESTIGACIÓN Y ANÁLISIS, SA DE CV - Laboratorio Mérida, Yucatán: Aprobación N° CNA-GCA-1358 - Vigencia del 2016-08-16 al 2018-04-27 Rama Agua
	14 LABORATORIO DE MUESTREO Y ANÁLISIS, SA DE CV - Laboratorio Tijuana, Baja California: Aprobación N° CNA-GCA-1357 - Vigencia del 2016-08-16 al 2017-08-24 - Rama Agua
	15 LABORATORIOS ABC QUÍMICA INVESTIGACIÓN Y ANÁLISIS, SA DE CV - Laboratorio Monterrey, Nuevo León: Aprobación N° CNA-GCA-1376 - Vigencia del 2016-08-24 al 2018-08-24 - Rama Agua
	16 LABORATORIOS ABC QUÍMICA INVESTIGACIÓN Y ANÁLISIS, SA DE CV - Laboratorio Matriz - Ciudad de México Aprobación PFFPA-APR-LP-RS-002MS/2014 - Vigencia del 2014-06-23 al 2018-06-23 - Rama Suelos (Muestreo) Aprobación PFFPA-APR-LP-RS-002MR/2014 - Vigencia 2014-06-19 al 2018-06-19 - Rama Residuos (Muestreo) Aprobación PFFPA-APR-LP-RS-0002A/2016 - Vigencia 2016-03-08 al 2020-03-08 - Rama Suelos y Sedimentos (Análisis)
GOBIERNO DEL DISTRITO FEDERAL	22 GAMATEK, SA DE CV - Laboratorio Matriz - Monterrey, Nuevo León: Aprobación No. PFFPA-APR-LP-FF-07/2013 - Fecha de aprobación 2013-05-08
	17 LABORATORIOS ABC QUÍMICA INVESTIGACIÓN Y ANÁLISIS SA DE CV - Laboratorio Matriz - Ciudad de México Registro N° PADLA/DF/CA/038/AAR - Vigencia del 2016-01-29 al 2017-01-29 - Norma NADF -015-Agua-2009 - Rama Agua
GOBIERNO DEL ESTADO DE MEXICO Y QUERÉTARO	24 GAMATEK, SA DE CV - Laboratorio Matriz - Monterrey, Nuevo León Registro N° PADLA/DF/CA/014/AGC - Vigencia del 2015-11-11 al 2016-11-11 - Norma NOM-085-SEMARNAT-2011 - Rama Gases de Combustión Registro N° PADLA/DF/CA/014/VM- Vigencia del 2015-11-11 al 2016-11-11 Norma NADF-004-AMBT-2004 Rama Vibraciones Mecánicas
	18 LABORATORIOS ABC QUÍMICA INVESTIGACIÓN Y ANÁLISIS, SA DE CV - Laboratorio Matriz - Ciudad de México Registro N° MEX/QRO/REDLA60/AEA/MER/2012-2013 - Vigencia del 2012-04-01 al 2013-04-01 - Rama Fuentes Fijas Los Gobiernos del Estado de México y Querétaro no han vuelto a publicar una Convocatoria para reformar parte de la Red de Laboratorios Ambientales. La última Convocatoria fue el 2011-11-29. Se desconoce si se emitirá una nueva Convocatoria.
GOBIERNO DEL ESTADO DE BAJA CALIFORNIA	20 LABORATORIOS ABC QUÍMICA INVESTIGACIÓN Y ANÁLISIS SA DE CV - Laboratorio Tijuana, Baja California: Registro N° SPA-LAMB-002/04 - Vigencia del 2016-04-25 a la próxima Convocatoria - Rama Fuentes Fijas y Agua
SECRETARIA DEL TRABAJO Y PREVISION SOCIAL	23 GAMATEK, SA DE CV - Laboratorio Matriz - Monterrey, Nuevo León: Aprobación No. LPSTPS-029/14 - Vigente a partir de 2014-10-15
AGUAS DE SALTILLO	25 LABORATORIOS ABC QUÍMICA INVESTIGACIÓN Y ANÁLISIS, SA DE CV - Laboratorio Sucursal Monterrey, Nuevo León Registro No. PSSA-14/2016 Vigencia del 2016-02-04 al 2017-01-31 - Rama Agua
RAMOS ARIZPE	26 LABORATORIOS ABC QUÍMICA INVESTIGACIÓN Y ANÁLISIS, SA DE CV - Laboratorio Sucursal Monterrey, Nuevo León Registro No. PS-01-LAB-16 Vigencia del 2016-02-03 al 2017-01-01 - Rama Agua
Notas para casos especiales	A Prueba no acreditada ni autorizada o aprobada por alguna institución o dependencia, sin embargo el análisis se realiza de acuerdo a los requerimientos marcados en nuestro Sistema Integrado de Gestión de Calidad, Responsabilidad Social y Tecnología, el cual está basado en la Norma NMX-EC-17025-IMNC-2006.
	B Parámetro que por ser una preparación de muestra no requiere ser acreditado ni aprobado o autorizado de acuerdo con los procedimientos internos tanto de la ema a.c., como de las respectivas dependencias gubernamentales. Estas preparaciones son parte del proceso analítico
	C El resultado reportado en este parámetro proviene de un cálculo que involucra resultados de otros parámetros que si fueron analizados en la muestra. No se indica ningún reconocimiento oficial ya que esto aplica sólo para los parámetros que se cuantifican a través de una prueba.



LABORATORIOS ABC QUÍMICA INVESTIGACION Y ANÁLISIS, S.A. DE C.V.

JACARANDAS No. 19, COL. SAN CLEMENTE, ALVARO OBREGON, MEXICO D.F. 01740
Tels. (55) 53-371160 CON 15 LINEAS Fax (55)56-358487 email: lababc@labsabc.com.mx Página web: www.labsabc.com.mx

ECOLOGIA 2000, S.A. DE C.V. (3820)

PRIVADA HERREROS DE SAN FELIPE - 45 VASCO DE QUIROGA MORELIA, MICHOACAN, 58230
At'n: LIC. JOSE MARTIN SANCHEZ HDEZ.

No. DE ORDEN: 579777
No. DE LABORATORIO: 579777-4
FOLIO: 989299
FECHA DE EMISION: 12/10/16
Página 1 de 3

INFORME DE PRUEBAS

DATOS DE LA TOMA DE MUESTRA

IDENTIFICACIÓN DE LA MUESTRA:	MS-8-MI-TB PARA DELIMITAR SUPERFICIE 0.30m	
FECHA Y HORA DE MUESTREO:	14/09/2016 18:06	
MUESTREADO POR:	LABORATORIOS ABC	Artículo 113 fracción I de la LFTAIP y 116 primer párrafo de la LGTAIP
MUESTREADOR:	Nombre de la persona Física	
MATRIZ:	SUELOS	
OBSERVACIONES DE MUESTREO:	NINGUNA	

DATOS DE RECEPCION DE LA MUESTRA

FECHA Y HORA: 20/09/2016 09:00	No. FRASCOS: 2	PRESERVACION ADECUADA: SI
OBSERVACIONES: MUESTRA TOMADA EN KM. 171+230 DE LA CARRETERA CUERNAVACA-CHILPANCINGO, TRAMO ENTRONQUE A AZCALA		
DESCRIPCIÓN: NINGUNA		

RESULTADOS DE ANALISIS DE LABORATORIO

AA	PARAMETRO	METODO ANALITICO	UNIDADES	RESULTADO	D	LDM	LPC	ANALIZADO	
								FECHA	AN
1,16	HUMEDAD	NMX-AA-145-SCFI-2008 / NMX-AA-146-SCFI-2008	%	18,6	1	0,5	***	23/09/16	DIM
HIDROCARBUROS FRACCION MEDIA									
B	EXTRACCION DE HFM (NOM)	NMX-AA-145-SCFI-2008	---	REALIZADA	1	NA	NA	22/09/16	PFM
1,16	HIDROCARBUROS FRACCION MEDIA (HFM B.S.)	NMX-AA-145-SCFI-2008	mg/kg B.S.	64,20	1.0000	15,35	96	23/09/16	PFM
HIDROCARBUROS POLIAROMATICOS (HPAs)									
1,16	BENZO(A)ANTRACENO	NMX-AA-146-SCF1-2008	mg/kg B.S.	ND	1	0,041	0,48	23/09/16	PMM
1,16	BENZO(B)FLUORANTENO	NMX-AA-146-SCF1-2008	mg/kg B.S.	ND	1	0,044	0,48	23/09/16	PMM
1,16	BENZO(K)FLUORANTENO	NMX-AA-146-SCF1-2008	mg/kg B.S.	ND	1	0,044	0,48	23/09/16	PMM
1,16	BENZO(A)PIRENO	NMX-AA-146-SCF1-2008	mg/kg B.S.	ND	1	0,044	0,48	23/09/16	PMM
1,16	DIBENZO(A,H)ANTRACENO	NMX-AA-146-SCF1-2008	mg/kg B.S.	ND	1	0,0475	0,48	23/09/16	PMM
B	EXTRACCION DE HPAS (MS)	NMX-AA-146-SCF1-2008	mg/kg B.S.	REALIZADA	1	NA	NA	22/09/16	PMM
1,16	INDENO(1,2,3C-D)PIRENO	NMX-AA-146-SCF1-2008	mg/kg B.S.	ND	1	0,0405	0,48	23/09/16	PMM
pH EN SUELOS									
1	pH	EPA 9045D-2004	U pH	8,13	1	NA	NA	22/09/16	MLI
B	TEMPERATURA (ANÁLISIS DE pH)	US EPA 9045D-2004	° C	25.0	1	NA	NA	22/09/16	MLI
OBSERVACIONES ANALITICAS: NINGUNA									



LABORATORIOS ABC QUÍMICA INVESTIGACION Y ANÁLISIS, S.A. DE C.V.

JACARANDAS No. 19, COL. SAN CLEMENTE, ALVARO OBREGON, MEXICO D.F. 01740

Tels. (55) 53-371160 CON 15 LINEAS Fax (55)56-358487 email: lababc@labsabc.com.mx Página web: www.labsabc.com.mx

No. DE ORDEN: 579777

No. DE LABORATORIO: 579777-4

FOLIO: 989299

FECHA DE EMISION: 12/10/16

Página 2 de 3

INFORME DE PRUEBAS

NOTAS EXPLICATIVAS PARA MEJOR INTERPRETACION DE LOS RESULTADOS

D: Dilución efectuada a la muestra	NA: No aplica	AA: Prueba acreditada o aprobada (ver Tabla siguiente)	AN: Clave del Analista que realizó la prueba
ND: Significa que el resultado del analito es un valor menor al expresado en la celda LDM. Otra forma de expresión es <LDM.			NE: Análisis no Efectuado

- Para calcular la Cantidad Mínima Detectable en la muestra analizada, se debe multiplicar el LDM por la dilución efectuada (D)
- Si el resultado es mayor que el Límite de Detección del Método (LDM) y menor que el Límite Práctico de Cuantificación (LPC), debe ser tomado como estimado
- Cuando en la columna LPC se expresa ***, significa que el valor reportado corresponde a la Cantidad Mínima Cuantificable. LDM no aplica para este Método.
- En los casos en los que se reportan métodos alternos estos han sido Autorizados por la dependencia correspondiente y de acuerdo al Art. 49 de la LFMN.
 - (I) Análisis realizado con el Método Alterno acreditado y autorizado. Método Fuente no acreditado, se reporta solo con fines informativos.
 - (II) Análisis realizado con el Método Alterno autorizado. Ambos Métodos (Fuente y Alterno) se encuentran acreditados.
- Los valores de las incertidumbres Expandidas de cada uno de los parámetros reportados en este informe se encuentran a su disposición previa solicitud.

DECLARACIONES

- Este informe de Pruebas no podrá ser reproducido total ni parcialmente sin la autorización escrita y firmada por la dirección General.
 - Los resultados de las pruebas reportadas fueron realizados con los métodos y procedimientos aquí asentados, y solo afectan a la muestra sometida a prueba.
- ESTIMADO CLIENTE LE RECORDAMOS EL COMPROMISO DE ABC ANALITIC CON LOS 10 PRINCIPIOS DEL PACTO MUNDIAL DE LAS NACIONES UNIDAS EN MATERIA DE DERECHOS HUMANOS, TRABAJO, MEDIO AMBIENTE Y ANTI-CORRUPCIÓN. EN ESTE SENTIDO LE SOLICITAMOS DENUNCIAR A LA BREVEDAD EN POSIBLE CUALQUIER SITUACIÓN QUE USTED CONSIDERE QUE ATENTE CONTRA ESTOS PRINCIPIOS Y QUE DERIVE DE LAS OPERACIONES DE ALGÚN COLABORADOR DE NUESTRA ORGANIZACIÓN O ALGÚN TERCERO RELACIONADO AL PROCESO DE PRESTACIÓN DE NUESTROS SERVICIOS. LA DENUNCIA PODRÁ HACERLA AL CORREO ELECTRONICO: denuncias@abcanalitic.com**

Nombre y Firma de la persona Física
Artículo 113 fracción I de la LFTAIP y 116
primer párrafo de la LGTAIP

En la columna AA se indica la clave que Jga con el laboratorio que realizó la prueba y el reconocimiento legal que lo ampara (ver apartado Reconocimientos Legales)



LABORATORIOS ABC QUÍMICA INVESTIGACIÓN Y ANÁLISIS, S.A. DE C.V.

JACARANDAS No. 19. COL. SAN CLEMENTE, ALVARO OBREGON, MEXICO D.F. 01740

Tels. (55) 53-371160 CON 15 LINEAS Fax (55)56-358487 email: lababc@labsabc.com.mx Página web: www.labsabc.com.mx

No. DE ORDEN: 579777
No. DE LABORATORIO: 579777-4
FOLIO: 989299
FECHA DE EMISION: 12/10/16
Página 3 de 3

INFORME DE PRUEBAS

RECONOCIMIENTOS LEGALES

(Actualizado al 27 de Septiembre del 2016)

DEPENDENCIA O INSTITUCION	AA LABORATORIO QUE REALIZO LA PRUEBA Y No. DE ACREDITACION, APROBACION Y/O AUTORIZACION	
 entidad mexicana de acreditación, a.c.	1 LABORATORIOS ABC QUÍMICA INVESTIGACIÓN Y ANÁLISIS, SA DE CV - Laboratorio Matriz - Ciudad de México, Distrito federal: Número de acreditación N° AG-096-029/11 - Fecha de Acreditación 2011-07-28 - Rama Agua Número de acreditación N° A-027-001/11 - Fecha de Acreditación 2011-08-01 - Rama Alimentos Número de acreditación N° R-0091-009/11 - Fecha de Acreditación 2011-07-28 - Rama Residuos	
	2 LABORATORIOS ABC QUÍMICA INVESTIGACIÓN Y ANÁLISIS SA DE CV - Laboratorio Guadalajara, Jalisco: Acreditación N°AG-072-016/11 - Fecha de Acreditación 2011-08-09 - Rama Agua	
	3 LABORATORIOS ABC QUÍMICA INVESTIGACIÓN Y ANÁLISIS, SA DE CV - Laboratorio Mérida, Yucatán: Acreditación N°AG-096-029/11 S1. Fecha de Acreditación 2014-03-25 - Rama Agua	
	4 LABORATORIO FERMI, SA DE CV - Laboratorio Matriz - Ciudad de México Acreditación N° A-0352-029/12 - Fecha de acreditación 2012-02-16 - Rama Alimentos	
	5 LABORATORIOS ABC QUÍMICA INVESTIGACIÓN Y ANÁLISIS SA DE CV - Laboratorio Tijuana, Baja California: Acreditación N° AG-0083-012/11 - Fecha de acreditación 2011-09-01 - Rama Agua	
	6 LABORATORIOS ABC QUÍMICA INVESTIGACIÓN Y ANÁLISIS SA DE CV - Laboratorio Monterrey, Nuevo León: Acreditación N° AG-176-031/12 - Fecha de acreditación 2012-12-10 - Rama Agua	
	27 LABORATORIOS ABC QUÍMICA INVESTIGACIÓN Y ANÁLISIS SA DE CV - Laboratorio Monterrey 2, Nuevo León: Acreditación N° AG-035-018/11 - Fecha de acreditación 2011-06-14 - Rama Agua Acreditación N° R-0283-022/11 - Fecha de Acreditación 2011-06-09 - Rama Residuos	
	19 LABORATORIO FERMI, SA DE CV - Laboratorio Monterrey, Nuevo León: Acreditación N° A-188-016/12 - Fecha de Acreditación 201-12-11 - Rama Alimentos	
	21 GAMATEK, SA DE CV - Laboratorio Matriz - Monterrey, Nuevo León: Acreditación No. FF-0020-001/12 - Fecha de Acreditación 2012-02-24 - Rama Fuentes Fijas. Acreditación No. AL-0035-004/12 - Fecha de Acreditación 2012-02-07 - Rama Ambiente Laboral.	
	Acreditaciones otorgadas por la Entidad Mexicana de Acreditación, AC, bajo la norma NMX-EC-17025-IMNC-2006 (ISO/IEC 17025-2005): "Requisitos generales para la competencia de laboratorios de ensayo y calibración"	
	COMISION FEDERAL PARA LA PROTECCION CONTRA RIESGOS SANITARIOS	7 LABORATORIOS ABC QUÍMICA INVESTIGACIÓN Y ANÁLISIS SA DE CV - Laboratorio Matriz - Ciudad de México Tercero Autorizado como Laboratorio de Pruebas - Autorización N° TA-57-16 - Vigencia del 2016-07-14 al 2018-07-14 - Rama Alimentos
		8 LABORATORIO FERMI, SA DE CV - Laboratorio Matriz - Ciudad de México Tercero Autorizado como Laboratorio de Pruebas - Autorización N° TA-02-16 - Vigencia del 2016-01-21 al 2018-01-21 - Rama Alimentos
		9 LABORATORIO FERMI, SA DE CV - Laboratorio Mérida, Yucatán: Tercero Autorizado como Laboratorio de Pruebas - Autorización N° TA-56-14 - Vigencia del 2014-11-13 al 2016-11-13 - Rama Alimentos.
	COMISION NACIONAL DEL AGUA (CONAGUA)	11 LABORATORIOS ABC QUÍMICA INVESTIGACIÓN Y ANÁLISIS, SA DE CV - Laboratorio Matriz - Ciudad de México Aprobación N°CNA-GCA-1355 - Vigencia del 2016-08-16 al 2017-08-24 - Rama Agua
		12 LABORATORIOS ABC QUÍMICA INVESTIGACIÓN Y ANÁLISIS, SA DE CV - Laboratorio Guadalajara, Jalisco: Aprobación N° CNA-GCA-1356 - Vigencia del 2016-08-16 al 2017-02-26 - Rama Agua
		13 LABORATORIOS ABC QUÍMICA INVESTIGACIÓN Y ANÁLISIS, SA DE CV - Laboratorio Mérida, Yucatán: Aprobación N° CNA-GCA-1358 - Vigencia del 2016-08-16 al 2018-04-27 Rama Agua
		14 LABORATORIO DE MUESTREO Y ANÁLISIS, SA DE CV - Laboratorio Tijuana, Baja California: Aprobación N° CNA-GCA-1357 - Vigencia del 2016-08-16 al 2017-08-24 - Rama Agua
		15 LABORATORIOS ABC QUÍMICA INVESTIGACIÓN Y ANÁLISIS, SA DE CV - Laboratorio Monterrey, Nuevo León: Aprobación N° CNA-GCA-1376 - Vigencia del 2016-08-24 al 2018-08-24 - Rama Agua
	PROCURADURIA FEDERAL DE PROTECCIÓN AL AMBIENTE (PROFEPA)	16 LABORATORIOS ABC QUÍMICA INVESTIGACIÓN Y ANÁLISIS, SA DE CV - Laboratorio Matriz - Ciudad de México Aprobación PFFPA-APR-LP-RS-002MS/2014 - Vigencia del 2014-06-23 al 2018-06-23 - Rama Suelos (Muestreo) Aprobación PFFPA-APR-LP-RS-002MR/2014 - Vigencia 2014-06-19 al 2018-06-19 - Rama Residuos (Muestreo) Aprobación PFFPA-APR-LP-RS-0002A/2016 - Vigencia 2016-03-08 al 2020-03-08 - Rama Suelos y Sedimentos (Análisis)
22 GAMATEK, SA DE CV - Laboratorio Matriz - Monterrey, Nuevo León: Aprobación No. PFFPA-APR-LP-FF-07/2013 - Fecha de aprobación 2013-05-08		
GOBIERNO DEL DISTRITO FEDERAL	17 LABORATORIOS ABC QUÍMICA INVESTIGACIÓN Y ANÁLISIS SA DE CV - Laboratorio Matriz - Ciudad de México Registro N° PADLA/DF/CA/038/AAR - Vigencia del 2016-01-29 al 2017-01-29 - Norma NADF -015-Agua-2009 - Rama Agua	
	24 GAMATEK, SA DE CV - Laboratorio Matriz - Monterrey, Nuevo León Registro N° PADLA/DF/CA/014/AGC - Vigencia del 2015-11-11 al 2016-11-11 - Norma NOM-085-SEMARNAT-2011 - Rama Gases de Combustión Registro N° PADLA/DF/CA/014/NM - Vigencia del 2015-11-11 al 2016-11-11 Norma NADF-004-AMBT-2004 Rama Vibraciones Mecánicas	
GOBIERNOS DEL ESTADO DE MEXICO Y QUERÉTARO	18 LABORATORIOS ABC QUÍMICA INVESTIGACIÓN Y ANÁLISIS, SA DE CV - Laboratorio Matriz - Ciudad de México Registro N° MEX/QRO/REDA/0/AEA/MER/2012-2013 - Vigencia del 2012-04-01 al 2013-04-01 - Rama Fuentes Fijas Los Gobiernos del Estado de México y Querétaro no han vuelto a publicar una Convocatoria para reformar parte de la Red de Laboratorios Ambientales. La última Convocatoria fue el 2011-11-29. Se desconoce si se emitirá una nueva Convocatoria.	
GOBIERNO DEL ESTADO DE BAJA CALIFORNIA	20 LABORATORIOS ABC QUÍMICA INVESTIGACIÓN Y ANÁLISIS SA DE CV - Laboratorio Tijuana, Baja California: Registro N° SPA-LAMB-002/04 - Vigencia del 2016-04-25 a la próxima Convocatoria - Rama Fuentes Fijas y Agua	
SECRETARÍA DEL TRABAJO Y PREVISIÓN SOCIAL	23 GAMATEK, SA DE CV - Laboratorio Matriz - Monterrey, Nuevo León: Aprobación No. LPSTPS-029/14 - Vigente a partir de 2014-10-15	
AGUAS DE SALTILLO	25 LABORATORIOS ABC QUÍMICA INVESTIGACIÓN Y ANÁLISIS, SA DE CV - Laboratorio Sucursal Monterrey, Nuevo León Registro No. PSSA-14/2016 Vigencia del 2016-02-04 al 2017-01-31 - Rama Agua	
RAMOS ARIZPE	26 LABORATORIOS ABC QUÍMICA INVESTIGACIÓN Y ANÁLISIS, SA DE CV - Laboratorio Sucursal Monterrey, Nuevo León Registro No. PS-01-LAB-16 Vigencia del 2016-02-03 al 2017-01-01 - Rama Agua	
Notas para casos especiales	A Prueba no acreditada ni autorizada o aprobada por alguna institución o dependencia, sin embargo el análisis se realiza de acuerdo a los requerimientos marcados en nuestro Sistema Integrado de Gestión de Calidad, Responsabilidad Social y Tecnología, el cual está basado en la Norma NMX-EC-17025-IMNC-2006.	
	B Parámetro que por ser una preparación de muestra no requiere ser acreditado ni aprobado o autorizado de acuerdo con los procedimientos internos tanto de la ema a.c., como de las respectivas dependencias gubernamentales. Estas preparaciones son parte del proceso analítico.	
	C El resultado reportado en este parámetro proviene de un cálculo que involucra resultados de otros parámetros que si fueron analizados en la muestra. No se indica ningún reconocimiento oficial ya que esto aplica sólo para los parámetros que se cuantifican a través de una prueba.	



LABORATORIOS ABC QUÍMICA INVESTIGACION Y ANÁLISIS, S.A. DE C.V.

JACARANDAS No. 19, COL. SAN CLEMENTE, ALVARO OBREGON, MEXICO D.F. 01740

Tels. (55) 53-371160 CON 15 LINEAS Fax (55)56-358487 email: lababc@labsabc.com.mx Página web: www.labsabc.com.mx

ECOLOGIA 2000, S.A. DE C.V. (3820)

PRIVADA HERREROS DE SAN FELIPE - 45 VASCO DE QUIROGA MORELIA, MICHOACAN, 58230

A1'n: LIC. JOSE MARTIN SANCHEZ HDEZ.

No. DE ORDEN:579777

No. DE LABORATORIO: 579777-5

FOLIO: 989300

FECHA DE EMISION: 12/10/16

Página 1 de 3

INFORME DE PRUEBAS

DATOS DE LA TOMA DE MUESTRA

IDENTIFICACIÓN DE LA MUESTRA:	MS-9-MI-TB 0.30m AREA EN ESTUDIO	
FECHA Y HORA DE MUESTREO:	14/09/2016 18:33	
MUESTREADO POR:	LABORATORIOS ABC	Artículo 113 fracción I de la LFTAIP y 116 primer párrafo de la LGTAIP
MUESTREADOR:	Nombre de la persona Física	
MATRIZ:	SUELOS	
OBSERVACIONES DE MUESTREO:	NINGUNA	

DATOS DE RECEPCION DE LA MUESTRA

FECHA Y HORA: 20/09/2016 09:00	No. FRASCOS: 2	PRESERVACION ADECUADA: SI
OBSERVACIONES: MUESTRA TOMADA EN KM. 171+230 DE LA CARRETERA CUERNAVACA-CHILPANCINGO, TRAMO ENTRONQUE A AZCALA		
DESCRIPCIÓN: NINGUNA		

RESULTADOS DE ANALISIS DE LABORATORIO

AA	PARAMETRO	METODO ANALITICO	UNIDADES	RESULTADO	D	LDM	LPC	ANALIZADO	
								FECHA	AN
1,16	HUMEDAD	NMX-AA-145-SCFI-2008 / NMX-AA-146-SCFI-2008	%	17.2	1	0,5	***	23/09/16	DIM
	HIDROCARBUROS FRACCION MEDIA								
B	EXTRACCION DE HFM (NOM)	NMX-AA-145-SCFI-2008	---	REALIZADA	1	NA	NA	22/09/16	PFD
1,16	HIDROCARBUROS FRACCION MEDIA (HFM B.S.)	NMX-AA-145-SCFI-2008	mg/kg B.S.	155,08	1.0000	15,35	96	23/09/16	PFD
	HIDROCARBUROS POLIAROMATICOS (HPAs)								
1,16	BENZO(A)ANTRACENO	NMX-AA-146-SCF1-2008	mg/kg B.S.	ND	1	0,041	0,48	23/09/16	PMM
1,16	BENZO(B)FLUORANTENO	NMX-AA-146-SCF1-2008	mg/kg B.S.	ND	1	0,044	0,48	23/09/16	PMM
1,16	BENZO(K)FLUORANTENO	NMX-AA-146-SCF1-2008	mg/kg B.S.	ND	1	0,044	0,48	23/09/16	PMM
1,16	BENZO(A)PIRENO	NMX-AA-146-SCF1-2008	mg/kg B.S.	ND	1	0,044	0,48	23/09/16	PMM
1,16	DIBENZO(A,H)ANTRACENO	NMX-AA-146-SCF1-2008	mg/kg B.S.	ND	1	0,0475	0,48	23/09/16	PMM
B	EXTRACCION DE HPAS (MS)	NMX-AA-146-SCF1-2008	mg/kg B.S.	REALIZADA	1	NA	NA	22/09/16	PMM
1,16	INDENO(1,2,3C-D)PIRENO	NMX-AA-146-SCF1-2008	mg/kg B.S.	ND	1	0,0405	0,48	23/09/16	PMM
OBSERVACIONES ANALITICAS: NINGUNA									



LABORATORIOS ABC QUÍMICA INVESTIGACION Y ANÁLISIS, S.A. DE C.V.

JACARANDAS No. 19, COL. SAN CLEMENTE, ALVARO OBREGON, MEXICO D.F. 01740

Tels. (55) 53-371160 CON 15 LINEAS Fax (55)56-358487 email: lababc@labsabc.com.mx Página web: www.labsabc.com.mx

INFORME DE PRUEBAS

No. DE ORDEN: 579777
No. DE LABORATORIO: 579777-5
FOLIO: 989300
FECHA DE EMISION: 12/10/16
Página 2 de 3

NOTAS EXPLICATIVAS PARA MEJOR INTERPRETACION DE LOS RESULTADOS

D: Dilución efectuada a la muestra	NA: No aplica	AA: Prueba acreditada o aprobada (ver Tabla siguiente)	AN: Clave del Analista que realizó la prueba
ND: Significa que el resultado del analito es un valor menor al expresado en la celda LDM. Otra forma de expresión es <LDM.			NE: Análisis no Efectuado

- Para calcular la Cantidad Mínima Detectable en la muestra analizada, se debe multiplicar el LDM por la dilución efectuada (D)
- Si el resultado es mayor que el Límite de Detección del Método (LDM) y menor que el Límite Práctico de Cuantificación (LPC), debe ser tomado como estimado
- Cuando en la columna LPC se expresa ***, significa que el valor reportado corresponde a la Cantidad Mínima Cuantificable, LDM no aplica para este Método.
- En los casos en los que se reportan métodos alternos estos han sido Autorizados por la dependencia correspondiente y de acuerdo al Art. 49 de la LFMN.
 - (I) Análisis realizado con el Método Alterno acreditado y autorizado. Método Fuente no acreditado, se reporta solo con fines informativos.
 - (II) Análisis realizado con el Método Alterno autorizado. Ambos Métodos (Fuente y Alterno) se encuentran acreditados.
- Los valores de las incertidumbres Expandidas de cada uno de los parámetros reportados en este informe se encuentran a su disposición previa solicitud.

DECLARACIONES

- Este informe de Pruebas no podrá ser reproducido total ni parcialmente sin la autorización escrita y firmada por la dirección General.
- Los resultados de las pruebas reportadas fueron realizados con los métodos y procedimientos aquí asentados, y solo afectan a la muestra sometida a prueba.

ESTIMADO CLIENTE LE RECORDAMOS EL COMPROMISO DE ABC ANALITIC CON LOS 10 PRINCIPIOS DEL PACTO MUNDIAL DE LAS NACIONES UNIDAS EN MATERIA DE DERECHOS HUMANOS, TRABAJO, MEDIO AMBIENTE Y ANTI-CORRUPCIÓN. EN ESTE SENTIDO LE SOLICITAMOS DENUNCIAR A LA BREVEDAD POSIBLE CUALQUIER SITUACIÓN QUE USTED CONSIDERE QUE ATENTE CONTRA ESTOS PRINCIPIOS Y QUE DERIVE DE LAS OPERACIONES DE ALGÚN COLABORADOR DE NUESTRA ORGANIZACIÓN O ALGÚN TERCERO RELACIONADO AL PROCESO DE PRESTACIÓN DE NUESTROS SERVICIOS. LA DENUNCIA PODRÁ HACERLA AL CORREO ELECTRONICO: denuncias@abcanalitic.com

Nombre y Firma de la persona Física
Artículo 113 fracción I de la LFTAIP y 116
primer párrafo de la LGTAIP



LABORATORIOS ABC QUÍMICA INVESTIGACION Y ANÁLISIS, S.A. DE C.V.

JACARANDAS No. 19, COL. SAN CLEMENTE, ALVARO OBREGON, MEXICO D.F. 01740

Tels. (55) 53-371160 CON 15 LINEAS Fax (55)56-358487 email: lababc@labsabc.com.mx Página web: www.labsabc.com.mx

No. DE ORDEN: 579777
No. DE LABORATORIO: 579777-5
FOLIO: 989300
FECHA DE EMISION: 12/10/16
Página 3 de 3

INFORME DE PRUEBAS

RECONOCIMIENTOS LEGALES

(Actualizado al 27 de Septiembre del 2016)

DEPENDENCIA O INSTITUCION	AA LABORATORIO QUE REALIZO LA PRUEBA Y No. DE ACREDITACION, APROBACION Y/O AUTORIZACION
	1 LABORATORIOS ABC QUÍMICA INVESTIGACIÓN Y ANÁLISIS, SA DE CV - Laboratorio Matriz - Ciudad de México, Distrito federal: Número de acreditación N° AG-096-029/11 - Fecha de Acreditación 2011-07-28 - Rama Agua Número de acreditación N° A-027-001/11 - Fecha de Acreditación 2011-08-01 - Rama Alimentos Número de acreditación N° R-0091-009/11 - Fecha de Acreditación 2011-07-28 - Rama Residuos
	2 LABORATORIOS ABC QUÍMICA INVESTIGACION Y ANÁLISIS SA DE CV - Laboratorio Guadalajara, Jalisco: Acreditación N°AG-072-016/11 - Fecha de Acreditación 2011-08-09 - Rama Agua
	3 LABORATORIOS ABC QUÍMICA INVESTIGACIÓN Y ANÁLISIS, SA DE CV - Laboratorio Mérida, Yucatán: Acreditación N°AG-096-029/11 S1. Fecha de Acreditación 2014-03-25 - Rama Agua
	4 LABORATORIO FERMI, SA DE CV - Laboratorio Matriz - Ciudad de México Acreditación N° A-0352-029/12 - Fecha de acreditación 2012-02-16 - Rama Alimentos
	5 LABORATORIOS ABC QUÍMICA INVESTIGACIÓN Y ANÁLISIS SA DE CV - Laboratorio Tijuana, Baja California: Acreditación N° AG-0083-012/11 - Fecha de acreditación 2011-09-01 - Rama Agua
	6 LABORATORIOS ABC QUÍMICA INVESTIGACIÓN Y ANÁLISIS SA DE CV - Laboratorio Monterrey, Nuevo León: Acreditación N° AG-176-031/12 - Fecha de acreditación 2012-12-10 - Rama Agua
	27 LABORATORIOS ABC QUÍMICA INVESTIGACIÓN Y ANÁLISIS SA DE CV - Laboratorio Monterrey 2, Nuevo León: Acreditación N° AG-035-018/11 - Fecha de acreditación 2011-06-14 - Rama Agua Acreditación N° R-0283-022/11 - Fecha de Acreditación 2011-06-09 - Rama Residuos
19 LABORATORIO FERMI, SA DE CV - Laboratorio Monterrey, Nuevo León: Acreditación N° A-188-016/12 - Fecha de Acreditación 201-12-11 - Rama Alimentos	
21 GAMATEK, SA DE CV - Laboratorio Matriz - Monterrey, Nuevo León: Acreditación No. FF-0020-001/12 - Fecha de Acreditación 2012-02-24 - Rama Fuentes Fijas. Acreditación No. AL-0035-004/12 - Fecha de Acreditación 2012-02-07 - Rama Ambiente Laboral	
Acreditaciones otorgadas por la Entidad Mexicana de Acreditación, AC, bajo la norma NMX-EC-17025-IMNC-2006 (ISO/IEC 17025-2005). "Requisitos generales para la competencia de laboratorios de ensayo y calibración"	
COMISION FEDERAL PARA LA PROTECCION CONTRA RIESGOS SANITARIOS	7 LABORATORIOS ABC QUÍMICA INVESTIGACIÓN Y ANÁLISIS SA DE CV - Laboratorio Matriz - Ciudad de México Tercero Autorizado como Laboratorio de Pruebas - Autorización N° TA-57-16 - Vigencia del 2016-07-14 al 2018-07-14 - Rama Alimentos
	8 LABORATORIO FERMI, SA DE CV - Laboratorio Matriz - Ciudad de México Tercero Autorizado como Laboratorio de Pruebas - Autorización N° TA-02-16 - Vigencia del 2016-01-21 al 2018-01-21 - Rama Alimentos
	9 LABORATORIO FERMI, SA DE CV - Laboratorio Mérida, Yucatán: Tercero Autorizado como Laboratorio de Pruebas - Autorización N° TA-56-14 - Vigencia del 2014-11-13 al 2016-11-13 - Rama Alimentos.
COMISION NACIONAL DEL AGUA (CONAGUA)	11 LABORATORIOS ABC QUÍMICA INVESTIGACIÓN Y ANÁLISIS, SA DE CV - Laboratorio Matriz - Ciudad de México Aprobación N°CNA-GCA-1355 - Vigencia del 2016-08-16 al 2017-08-24 - Rama Agua
	12 LABORATORIOS ABC QUÍMICA INVESTIGACIÓN Y ANÁLISIS, SA DE CV - Laboratorio Guadalajara, Jalisco: Aprobación N° CNA-GCA-1356 - Vigencia del 2016-08-16 al 2017-02-26 - Rama Agua
	13 LABORATORIOS ABC QUÍMICA INVESTIGACIÓN Y ANÁLISIS, SA DE CV - Laboratorio Mérida, Yucatán: Aprobación N° CNA-GCA-1358 - Vigencia del 2016-08-16 al 2018-04-27 Rama Agua
	14 LABORATORIO DE MUESTREO Y ANÁLISIS, SA DE CV - Laboratorio Tijuana, Baja California: Aprobación N° CNA-GCA-1357 - Vigencia del 2016-08-16 al 2017-08-24 - Rama Agua
	15 LABORATORIOS ABC QUÍMICA INVESTIGACIÓN Y ANÁLISIS, SA DE CV - Laboratorio Monterrey, Nuevo León: Aprobación N° CNA-GCA-1376 - Vigencia del 2016-08-24 al 2018-08-24 - Rama Agua
PROCURADURIA FEDERAL DE PROTECCIÓN AL AMBIENTE (PROFEPA)	16 LABORATORIOS ABC QUÍMICA INVESTIGACIÓN Y ANÁLISIS, SA DE CV - Laboratorio Matriz - Ciudad de México Aprobación PFFA-APR-LP-RS-002MS/2014 - Vigencia del 2014-06-23 al 2018-06-23 - Rama Suelos (Muestreo) Aprobación PFFA-APR-LP-RS-002MR/2014 - Vigencia 2014-06-19 al 2018-06-19 - Rama Residuos (Muestreo) Aprobación PFFA-APR-LP-RS-0002A/2016 - Vigencia 2016-03-08 al 2020-03-08 - Rama Suelos y Sedimentos (Análisis)
	22 GAMATEK, SA DE CV - Laboratorio Matriz - Monterrey, Nuevo León: Aprobación No. PFFA-APR-LP-FF-07/2013 - Fecha de aprobación 2013-05-08
GOBIERNO DEL DISTRITO FEDERAL	17 LABORATORIOS ABC QUÍMICA INVESTIGACIÓN Y ANÁLISIS SA DE CV - Laboratorio Matriz - Ciudad de México Registro N° PADLA/DF/CA/038/AAR - Vigencia del 2016-01-29 al 2017-01-29 - Norma NADF -015-Agua-2009 - Rama Agua
	24 GAMATEK, SA DE CV - Laboratorio Matriz - Monterrey, Nuevo León Registro N° PADLA/DF/CA/014/AGC - Vigencia del 2015-11-11 al 2016-11-11 - Norma NOM-085-SEMARNAT-2011 - Rama Gases de Combustión Registro N° PADLA/DF/CA/014/VM- Vigencia del 2015-11-11 al 2016-11-11 Norma NADF-004-AMBT-2004 Rama Vibraciones Mecánicas
GOBIERNOS DEL ESTADO DE MEXICO Y QUERÉTARO	18 LABORATORIOS ABC QUÍMICA INVESTIGACIÓN Y ANÁLISIS, SA DE CV - Laboratorio Matriz - Ciudad de México Registro N° MEX/QRO/REDLA60/AEAMER/2012-2013 - Vigencia del 2012-04-01 al 2013-04-01 - Rama Fuentes Fijas Los Gobiernos del Estado de México y Querétaro no han vuelto a publicar una Convocatoria para reformar parte de la Red de Laboratorios Ambientales. La última Convocatoria fue el 2011-11-29. Se desconoce si se emitirá una nueva Convocatoria.
GOBIERNO DEL ESTADO DE BAJA CALIFORNIA	20 LABORATORIOS ABC QUÍMICA INVESTIGACIÓN Y ANÁLISIS SA DE CV - Laboratorio Tijuana, Baja California: Registro N° SPA-LAMB-002/04 - Vigencia del 2016-04-25 a la próxima Convocatoria - Rama Fuentes Fijas y Agua
SECRETARÍA DEL TRABAJO Y PREVISIÓN SOCIAL	23 GAMATEK, SA DE CV - Laboratorio Matriz - Monterrey, Nuevo León: Aprobación No. LPSTPS-029/14 - Vigente a partir de 2014-10-15
AGUAS DE SALTILLO	25 LABORATORIOS ABC QUÍMICA INVESTIGACIÓN Y ANÁLISIS, SA DE CV - Laboratorio Sucursal Monterrey, Nuevo León Registro No. PSSA-14/2016 Vigencia del 2016-02-04 al 2017-01-31 - Rama Agua
RAMOS ARIZPE	26 LABORATORIOS ABC QUÍMICA INVESTIGACIÓN Y ANÁLISIS, SA DE CV - Laboratorio Sucursal Monterrey, Nuevo León Registro No. PS-01-LAB-16 Vigencia del 2016-02-03 al 2017-01-01 - Rama Agua
Notas para casos especiales	A Prueba no acreditada ni autorizada o aprobada por alguna institución o dependencia, sin embargo el análisis se realiza de acuerdo a los requerimientos marcados en nuestro Sistema Integrado de Gestión de Calidad, Responsabilidad Social y Tecnología, el cual está basado en la Norma NMX-EC-17025-IMNC-2006
	B Parámetro que por ser una preparación de muestra no requiere ser acreditado ni aprobado o autorizado de acuerdo con los procedimientos internos tanto de la em a a.c., como de las respectivas dependencias gubernamentales. Estas preparaciones son parte del proceso analítico
	C El resultado reportado en este parámetro proviene de un cálculo que involucra resultados de otros parámetros que si fueron analizados en la muestra. No se indica ningún reconocimiento oficial ya que esto aplica sólo para los parámetros que se cuantifican a través de una prueba.



LABORATORIOS ABC QUÍMICA INVESTIGACION Y ANÁLISIS, S.A. DE C.V.

JACARANDAS No. 19, COL. SAN CLEMENTE, ALVARO OBREGON, MEXICO D.F. 01740

Tels. (55) 53-371160 CON 15 LINEAS Fax (55)56-358487 email: lababc@labsabc.com.mx Página web: www.labsabc.com.mx

ECOLOGIA 2000, S.A. DE C.V. (3820)

PRIVADA HERREROS DE SAN FELIPE - 45 VASCO DE QUIROGA MORELIA, MICHOACAN, 58230

A1'n: LIC. JOSE MARTIN SANCHEZ HDEZ.

No. DE ORDEN: 579777
No. DE LABORATORIO: 579777-6

FOLIO: 989301

FECHA DE EMISION: 12/10/16

Página 1 de 3

INFORME DE PRUEBAS

DATOS DE LA TOMA DE MUESTRA

IDENTIFICACIÓN DE LA MUESTRA:	MS-10-MI-TB 0.30m AREA EN ESTUDIO	
FECHA Y HORA DE MUESTREO:	14/09/2016 18:46	Artículo 113
MUESTREADO POR:	LABORATORIOS ABC	fracción I de la
MUESTREADOR:	Nombre de la persona Física	LFTAIP y 116
MATRIZ:	SUELOS	primer párrafo de
OBSERVACIONES DE MUESTREO:	NINGUNA	la LGTAIP

DATOS DE RECEPCION DE LA MUESTRA

FECHA Y HORA: 20/09/2016 09:00	No. FRASCOS: 2	PRESERVACION ADECUADA: SI
OBSERVACIONES: MUESTRA TOMADA EN KM. 171+230 DE LA CARRETERA CUERNAVACA-CHILPANCINGO, TRAMO ENTRONQUE A AZCALA		
DESCRIPCIÓN: NINGUNA		

RESULTADOS DE ANALISIS DE LABORATORIO

AA	PARAMETRO	METODO ANALITICO	UNIDADES	RESULTADO	D	LDM	LPC	ANALIZADO	
								FECHA	AN
1,16	HUMEDAD	NMX-AA-145-SCFI-2008 / NMX-AA-146-SCFI-2008	%	19,1	1	0,5	***	23/09/16	DIM
HIDROCARBUROS FRACCION MEDIA									
B	EXTRACCION DE HFM (NOM)	NMX-AA-145-SCFI-2008	---	REALIZADA	1	NA	NA	22/09/16	PFD
1,16	HIDROCARBUROS FRACCION MEDIA (HFM B.S.)	NMX-AA-145-SCFI-2008	mg/kg B.S.	1019,94	1.0000	15,35	96	23/09/16	PFD
HIDROCARBUROS POLIAROMATICOS (HPAs)									
1,16	BENZO(A)ANTRACENO	NMX-AA-146-SCF1-2008	mg/kg B.S.	ND	1	0,041	0,48	23/09/16	PMM
1,16	BENZO(B)FLUORANTENO	NMX-AA-146-SCF1-2008	mg/kg B.S.	ND	1	0,044	0,48	23/09/16	PMM
1,16	BENZO(K)FLUORANTENO	NMX-AA-146-SCF1-2008	mg/kg B.S.	ND	1	0,044	0,48	23/09/16	PMM
1,16	BENZO(A)PIRENO	NMX-AA-146-SCF1-2008	mg/kg B.S.	ND	1	0,044	0,48	23/09/16	PMM
1,16	DIBENZO(A,H)ANTRACENO	NMX-AA-146-SCF1-2008	mg/kg B.S.	ND	1	0,0475	0,48	23/09/16	PMM
B	EXTRACCION DE HPAS (MS)	NMX-AA-146-SCF1-2008	mg/kg B.S.	REALIZADA	1	NA	NA	22/09/16	PMM
1,16	INDENO(1,2,3C-D)PIRENO	NMX-AA-146-SCF1-2008	mg/kg B.S.	ND	1	0,0405	0,48	23/09/16	PMM
OBSERVACIONES ANALITICAS: NINGUNA									



LABORATORIOS ABC QUÍMICA INVESTIGACION Y ANÁLISIS, S.A. DE C.V.
JACARANDAS No. 19, COL. SAN CLEMENTE, ALVARO OBREGON, MEXICO D.F. 01740

Tels. (55) 53-371160 CON 15 LINEAS Fax (55)56-358487 email: lababc@labsabc.com.mx Página web: www.labsabc.com.mx

INFORME DE PRUEBAS

No. DE ORDEN: 579777
No. DE LABORATORIO: 579777-6
FOLIO: 989301
FECHA DE EMISION: 12/10/16
Página 2 de 3

NOTAS EXPLICATIVAS PARA MEJOR INTERPRETACION DE LOS RESULTADOS

D: Dilución efectuada a la muestra	NA: No aplica	AA: Prueba acreditada o aprobada (ver Tabla siguiente)	AN: Clave del Analista que realizó la prueba
ND: Significa que el resultado del analito es un valor menor al expresado en la celda LDM. Otra forma de expresión es <LDM.			NE: Análisis no Efectuado

- Para calcular la Cantidad Mínima Detectable en la muestra analizada, se debe multiplicar el LDM por la dilución efectuada (D)
- Si el resultado es mayor que el Límite de Detección del Método (LDM) y menor que el Límite Práctico de Cuantificación (LPC), debe ser tomado como estimado
- Cuando en la columna LPC se expresa ***, significa que el valor reportado corresponde a la Cantidad Mínima Cuantificable, LDM no aplica para este Método.
- En los casos en los que se reportan métodos alternos estos han sido Autorizados por la dependencia correspondiente y de acuerdo al Art. 49 de la LFMN.
 - (I) Análisis realizado con el Método Alterno acreditado y autorizado. Método Fuente no acreditado, se reporta solo con fines informativos
 - (II) Análisis realizado con el Método Alterno autorizado. Ambos Métodos (Fuente y Alterno) se encuentran acreditados.
- Los valores de las incertidumbres Expandidas de cada uno de los parámetros reportados en este informe se encuentran a su disposición previa solicitud.

DECLARACIONES

- Este informe de Pruebas no podrá ser reproducido total ni parcialmente sin la autorización escrita y firmada por la dirección General.
 - Los resultados de las pruebas reportadas fueron realizados con los métodos y procedimientos aquí asentados, y solo afectan a la muestra sometida a prueba.
- ESTIMADO CLIENTE LE RECORDAMOS EL COMPROMISO DE ABC ANALITIC CON LOS 10 PRINCIPIOS DEL PACTO MUNDIAL DE LAS NACIONES UNIDAS EN MATERIA DE DERECHOS HUMANOS, TRABAJO, MEDIO AMBIENTE Y ANTI-CORRUPCIÓN. EN ESTE SENTIDO LE SOLICITAMOS DENUNCIAR A LA BREVEDAD POSIBLE CUALQUIER SITUACIÓN QUE USTED CONSIDERE QUE ATENTE CONTRA ESTOS PRINCIPIOS Y QUE DERIVE DE LAS OPERACIONES DE ALGÚN COLABORADOR DE NUESTRA ORGANIZACIÓN O ALGÚN TERCERO RELACIONADO AL PROCESO DE PRESTACIÓN DE NUESTROS SERVICIOS. LA DENUNCIA PODRÁ HACERLA AL CORREO ELECTRONICO: denuncias@abcanalitic.com**

Nombre y Firma de la persona Física
Artículo 113 fracción I de la LFTAIP y 116
primer párrafo de la LGTAIP



LABORATORIOS ABC QUÍMICA INVESTIGACION Y ANÁLISIS, S.A. DE C.V.

JACARANDAS No. 19, COL. SAN CLEMENTE, ALVARO OBREGON, MEXICO D.F. 01740

Tels. (55) 53-371160 CON 15 LINEAS Fax (55)56-358487 email: lababc@labsabc.com.mx Página web: www.labsabc.com.mx

No. DE ORDEN: 579777
No. DE LABORATORIO: 579777-6
FOLIO: 989301
FECHA DE EMISION: 12/10/16
Página 3 de 3

INFORME DE PRUEBAS

RECONOCIMIENTOS LEGALES

(Actualizado al 27 de Septiembre del 2016)

DEPENDENCIA O INSTITUCION	AA- LABORATORIO QUE REALIZO LA PRUEBA Y No. DE ACREDITACION, APROBACION Y/O AUTORIZACION
	1 LABORATORIOS ABC QUÍMICA INVESTIGACIÓN Y ANÁLISIS, SA DE CV - Laboratorio Matriz - Ciudad de México, Distrito federal: Número de acreditación N° AG-096-029/11 - Fecha de Acreditación 2011-07-28 - Rama Agua Número de acreditación N° A-027-001/11 - Fecha de Acreditación 2011-08-01 - Rama Alimentos Número de acreditación N° R-0091-009/11 - Fecha de Acreditación 2011-07-28 - Rama Residuos
	2 LABORATORIOS ABC QUÍMICA INVESTIGACIÓN Y ANÁLISIS SA DE CV - Laboratorio Guadalajara, Jalisco: Acreditación N°AG-072-016/11 - Fecha de Acreditación 2011-08-09 - Rama Agua
	3 LABORATORIOS ABC QUÍMICA INVESTIGACIÓN Y ANÁLISIS, SA DE CV - Laboratorio Mérida, Yucatán: Acreditación N°AG-096-029/11 S1. Fecha de Acreditación 2014-03-25 - Rama Agua
	4 LABORATORIO FERMI, SA DE CV - Laboratorio Matriz - Ciudad de México Acreditación N° A-0352-029/12 - Fecha de acreditación 2012-02-16 - Rama Alimentos
	5 LABORATORIOS ABC QUÍMICA INVESTIGACIÓN Y ANÁLISIS SA DE CV - Laboratorio Tijuana, Baja California: Acreditación N° AG-0083-012/11 - Fecha de acreditación 2011-09-01 - Rama Agua
	6 LABORATORIOS ABC QUÍMICA INVESTIGACIÓN Y ANÁLISIS SA DE CV - Laboratorio Monterrey, Nuevo León: Acreditación N° AG-176-031/12 - Fecha de acreditación 2012-12-10 - Rama Agua
	27 LABORATORIOS ABC QUÍMICA INVESTIGACIÓN Y ANÁLISIS SA DE CV - Laboratorio Monterrey 2, Nuevo León: Acreditación N° AG-035-018/11 - Fecha de acreditación 2011-06-14 - Rama Agua Acreditación N° R-0283-022/11 - Fecha de Acreditación 2011-06-09 - Rama Residuos
	19 LABORATORIO FERMI, SA DE CV - Laboratorio Monterrey, Nuevo León: Acreditación N° A-188-016/12 - Fecha de Acreditación 201-12-11 - Rama Alimentos
	21 GAMATEK, SA DE CV - Laboratorio Matriz - Monterrey, Nuevo León: Acreditación No. FF-0020-001/12 - Fecha de Acreditación 2012-02-24 - Rama Fuentes Fijas. Acreditación No. AL-0035-004/12 - Fecha de Acreditación 2012-02-07 - Rama Ambiente Laboral.
	Acreditaciones otorgadas por la Entidad Mexicana de Acreditación, AC, bajo la norma NMX-EC-17025-IMNC-2006 (ISO/IEC 17025-2005): "Requisitos generales para la competencia de laboratorios de ensayo y calibración"
	7 LABORATORIOS ABC QUÍMICA INVESTIGACIÓN Y ANÁLISIS SA DE CV - Laboratorio Matriz - Ciudad de México Tercero Autorizado como Laboratorio de Pruebas - Autorización N° TA-57-16 - Vigencia del 2016-07-14 al 2018-07-14 - Rama Alimentos
	8 LABORATORIO FERMI, SA DE CV - Laboratorio Matriz - Ciudad de México Tercero Autorizado como Laboratorio de Pruebas - Autorización N° TA-02-16 - Vigencia del 2016-01-21 al 2018-01-21 - Rama Alimentos
	9 LABORATORIO FERMI, SA DE CV - Laboratorio Mérida, Yucatán: Tercero Autorizado como Laboratorio de Pruebas - Autorización N° TA-56-14 - Vigencia del 2014-11-13 al 2016-11-13 - Rama Alimentos.
	11 LABORATORIOS ABC QUÍMICA INVESTIGACIÓN Y ANÁLISIS, SA DE CV - Laboratorio Matriz - Ciudad de México Aprobación N°CNA-GCA-1355 - Vigencia del 2016-08-16 al 2017-08-24 - Rama Agua
	12 LABORATORIOS ABC QUÍMICA INVESTIGACIÓN Y ANÁLISIS, SA DE CV - Laboratorio Guadalajara, Jalisco: Aprobación N° CNA-GCA-1356 - Vigencia del 2016-08-16 al 2017-02-26 - Rama Agua
	13 LABORATORIOS ABC QUÍMICA INVESTIGACIÓN Y ANÁLISIS, SA DE CV - Laboratorio Mérida, Yucatán: Aprobación N° CNA-GCA-1358 - Vigencia del 2016-08-16 al 2018-04-27 Rama Agua
	14 LABORATORIO DE MUESTREO Y ANÁLISIS, SA DE CV - Laboratorio Tijuana, Baja California: Aprobación N° CNA-GCA-1357 - Vigencia del 2016-08-16 al 2017-08-24 - Rama Agua
	15 LABORATORIOS ABC QUÍMICA INVESTIGACIÓN Y ANÁLISIS, SA DE CV - Laboratorio Monterrey, Nuevo León: Aprobación N° CNA-GCA-1376 - Vigencia del 2016-08-24 al 2018-08-24 - Rama Agua
	16 LABORATORIOS ABC QUÍMICA INVESTIGACIÓN Y ANÁLISIS, SA DE CV - Laboratorio Matriz - Ciudad de México Aprobación PFFPA-APR-LP-RS-002MS/2014 - Vigencia del 2014-06-23 al 2018-06-23 - Rama Suelos (Muestreo) Aprobación PFFPA-APR-LP-RS-002MR/2014 - Vigencia 2014-06-19 al 2018-06-19 - Rama Residuos (Muestreo) Aprobación PFFPA-APR-LP-RS-0002A/2016 - Vigencia 2016-03-08 al 2020-03-08 - Rama Suelos y Sedimentos (Análisis)
22 GAMATEK, SA DE CV - Laboratorio Matriz - Monterrey, Nuevo León: Aprobación No. PFFPA-APR-LP-FF-07/2013 - Fecha de aprobación 2013-05-08	
17 LABORATORIOS ABC QUÍMICA INVESTIGACIÓN Y ANÁLISIS SA DE CV - Laboratorio Matriz - Ciudad de México Registro N° PADLA/DF/CA/038/AAR - Vigencia del 2016-01-29 al 2017-01-29 - Norma NADF -015-Agua-2009 - Rama Agua	
24 GAMATEK, SA DE CV - Laboratorio Matriz - Monterrey, Nuevo León Registro N° PADLA/DF/CA/014/AGC - Vigencia del 2015-11-11 al 2016-11-11 - Norma NOM-085-SEMARNAT-2011 - Rama Gases de Combustión Registro N° PADLA/DF/CA/014/NM- Vigencia del 2015-11-11 al 2016-11-11 Norma NADF-004-AMBT-2004 Rama Vibraciones Mecánicas	
18 LABORATORIOS ABC QUÍMICA INVESTIGACIÓN Y ANÁLISIS, SA DE CV - Laboratorio Matriz - Ciudad de México Registro N° MEX/QRO/REDLA60/AEA/MER/2012-2013 - Vigencia del 2012-04-01 al 2013-04-01 - Rama Fuentes Fijas Los Gobiernos del Estado de México y Querétaro no han vuelto a publicar una Convocatoria para reformar parte de la Red de Laboratorios Ambientales. La última Convocatoria fue el 2011-11-29. Se desconoce si se emitirá una nueva Convocatoria.	
20 LABORATORIOS ABC QUÍMICA INVESTIGACIÓN Y ANÁLISIS SA DE CV - Laboratorio Tijuana, Baja California: Registro N° SPA-LAMB-002/04 - Vigencia del 2016-04-25 a la próxima Convocatoria - Rama Fuentes Fijas y Agua	
23 GAMATEK, SA DE CV - Laboratorio Matriz - Monterrey, Nuevo León: Aprobación No. LPSTPS-029/14 - Vigente a partir de 2014-10-15	
25 LABORATORIOS ABC QUÍMICA INVESTIGACIÓN Y ANÁLISIS, SA DE CV - Laboratorio Sucursal Monterrey, Nuevo León Registro No. PSSA-14/2016 Vigencia del 2016-02-04 al 2017-01-31 - Rama Agua	
26 LABORATORIOS ABC QUÍMICA INVESTIGACIÓN Y ANÁLISIS, SA DE CV - Laboratorio Sucursal Monterrey, Nuevo León Registro No. PS-01-LAB-16 Vigencia del 2016-02-03 al 2017-01-01 - Rama Agua	
<p>Notas para casos especiales</p>	A Prueba no acreditada ni autorizada o aprobada por alguna institución o dependencia, sin embargo el análisis se realiza de acuerdo a los requerimientos marcados en nuestro Sistema Integrado de Gestión de Calidad, Responsabilidad Social y Tecnología, el cual está basado en la Norma NMX-EC-17025-IMNC-2006.
	B Parámetro que por ser una preparación de muestra no requiere ser acreditado ni aprobado o autorizado de acuerdo con los procedimientos internos tanto de la emca a.c., como de las respectivas dependencias gubernamentales. Estas preparaciones son parte del proceso analítico.
	C El resultado reportado en este parámetro proviene de un cálculo que involucra resultados de otros parámetros que si fueron analizados en la muestra. No se indica ningún reconocimiento oficial ya que esto aplica sólo para los parámetros que se cuantifican a través de una prueba.



LABORATORIOS ABC QUÍMICA INVESTIGACION Y ANÁLISIS, S.A. DE C.V.

JACARANDAS No. 19, COL. SAN CLEMENTE, ALVARO OBREGON, MEXICO D.F. 01740

Tels. (55) 53-371160 CON 15 LINEAS Fax (55)56-358487 email: lababc@labsabc.com.mx Página web: www.labsabc.com.mx

ECOLOGIA 2000, S.A. DE C.V. (3820)

PRIVADA HERREROS DE SAN FELIPE - 45 VASCO DE QUIROGA MORELIA, MICHOACAN, 58230

At'n: LIC. JOSE MARTIN SANCHEZ HDEZ.

No. DE ORDEN: 579777
No. DE LABORATORIO: 579777-7
FOLIO: 989302
FECHA DE EMISION: 12/10/16
Página 1 de 3

INFORME DE PRUEBAS

DATOS DE LA TOMA DE MUESTRA

IDENTIFICACIÓN DE LA MUESTRA:	MS-11-MI-TB 0.30m AREA EN ESTUDIO	
FECHA Y HORA DE MUESTREO:	14/09/2016 18:50	
MUESTREADO POR:	LABORATORIOS ABC	Artículo 113
MUESTREADOR:	Nombre de la persona Física	fracción I de la LFTAIP y 116
MATRIZ:	SUELOS	primer párrafo de la LGTAIP
OBSERVACIONES DE MUESTREO:	NINGUNA	

DATOS DE RECEPCION DE LA MUESTRA

FECHA Y HORA: 20/09/2016 09:00	No. FRASCOS: 2	PRESERVACION ADECUADA: SI
OBSERVACIONES: MUESTRA TOMADA EN KM. 171+230 DE LA CARRETERA CUERNAVACA-CHILPANCINGO, TRAMO ENTRONQUE A AZCALA		
DESCRIPCIÓN: NINGUNA		

RESULTADOS DE ANALISIS DE LABORATORIO

AA	PARAMETRO	METODO ANALITICO	UNIDADES	RESULTADO	D	LDM	LPC	ANALIZADO	
								FECHA	AN
1,16	HUMEDAD	NMX-AA-145-SCFI-2008 / NMX-AA-146-SCFI-2008	%	18,9	1	0,5	***	23/09/16	DIM
	HIDROCARBUROS FRACCION MEDIA								
B	EXTRACCION DE HFM (NOM)	NMX-AA-145-SCFI-2008	---	REALIZADA	1	NA	NA	22/09/16	PFD
1,16	HIDROCARBUROS FRACCION MEDIA (HFM B.S.)	NMX-AA-145-SCFI-2008	mg/kg B.S.	105,89	1.0000	15,35	96	23/09/16	PFD
	HIDROCARBUROS POLIAROMATICOS (HPAs)								
1,16	BENZO(A)ANTRACENO	NMX-AA-146-SCF1-2008	mg/kg B.S.	ND	1	0,041	0,48	23/09/16	PMM
1,16	BENZO(B)FLUORANTENO	NMX-AA-146-SCF1-2008	mg/kg B.S.	ND	1	0,044	0,48	23/09/16	PMM
1,16	BENZO(K)FLUORANTENO	NMX-AA-146-SCF1-2008	mg/kg B.S.	ND	1	0,044	0,48	23/09/16	PMM
1,16	BENZO(A)PIRENO	NMX-AA-146-SCF1-2008	mg/kg B.S.	ND	1	0,044	0,48	23/09/16	PMM
1,16	DIBENZO(A,H)ANTRACENO	NMX-AA-146-SCF1-2008	mg/kg B.S.	ND	1	0,0475	0,48	23/09/16	PMM
B	EXTRACCION DE HPAS (MS)	NMX-AA-146-SCF1-2008	mg/kg B.S.	REALIZADA	1	NA	NA	22/09/16	PMM
1,16	INDENO(1,2,3C-D)PIRENO	NMX-AA-146-SCF1-2008	mg/kg B.S.	ND	1	0,0405	0,48	23/09/16	PMM
OBSERVACIONES ANALITICAS: NINGUNA									



LABORATORIOS ABC QUÍMICA INVESTIGACION Y ANÁLISIS, S.A. DE C.V.

JACARANDAS No. 19, COL. SAN CLEMENTE, ALVARO OBREGON, MEXICO D.F. 01740

Tels. (55) 53-371160 CON 15 LINEAS Fax (55)56-358487 email: lababc@labsabc.com.mx Página web: www.labsabc.com.mx

No. DE ORDEN: 579777
No. DE LABORATORIO: 579777-7
FOLIO: 989302
FECHA DE EMISION: 12/10/16
Página 2 de 3

INFORME DE PRUEBAS

NOTAS EXPLICATIVAS PARA MEJOR INTERPRETACION DE LOS RESULTADOS

D: Dilución efectuada a la muestra	NA: No aplica	AA: Prueba acreditada o aprobada (ver Tabla siguiente)	AN: Clave del Analista que realizó la prueba
ND: Significa que el resultado del analito es un valor menor al expresado en la celda LDM. Otra forma de expresión es <LDM.			NE: Análisis no Efectuado

- Para calcular la Cantidad Mínima Detectable en la muestra analizada, se debe multiplicar el LDM por la dilución efectuada (D)
- Si el resultado es mayor que el Limite de Detección del Método (LDM) y menor que el Limite Práctico de Cuantificación (LPC), debe ser tomado como estimado
- Cuando en la columna LPC se expresa ***, significa que el valor reportado corresponde a la Cantidad Mínima Cuantificable, LDM no aplica para este Método.
- En los casos en los que se reportan métodos alternos estos han sido Autorizados por la dependencia correspondiente y de acuerdo al Art. 49 de la LFMN.
 - (I) Análisis realizado con el Método Alterno acreditado y autorizado. Método Fuente no acreditado, se reporta solo con fines informativos.
 - (II) Análisis realizado con el Método Alterno autorizado. Ambos Métodos (Fuente y Alterno) se encuentran acreditados.
- Los valores de las incertidumbres Expandidas de cada uno de los parámetros reportados en este informe se encuentran a su disposición previa solicitud.

DECLARACIONES

- Este informe de Pruebas no podrá ser reproducido total ni parcialmente sin la autorización escrita y firmada por la dirección General.
 - Los resultados de las pruebas reportadas fueron realizados con los métodos y procedimientos aquí asentados, y solo afectan a la muestra sometida a prueba.
- ESTIMADO CLIENTE LE RECORDAMOS EL COMPROMISO DE ABC ANALITIC CON LOS 10 PRINCIPIOS DEL PACTO MUNDIAL DE LAS NACIONES UNIDAS EN MATERIA DE DERECHOS HUMANOS, TRABAJO, MEDIO AMBIENTE Y ANTI-CORRUPCIÓN. EN ESTE SENTIDO LE SOLICITAMOS DENUNCIAR A LA BREVEDAD POSIBLE CUALQUIER SITUACIÓN QUE USTED CONSIDERE QUE ATENTE CONTRA ESTOS PRINCIPIOS Y QUE DERIVE DE LAS OPERACIONES DE ALGÚN COLABORADOR DE NUESTRA ORGANIZACIÓN O ALGÚN TERCERO RELACIONADO AL PROCESO DE PRESTACIÓN DE NUESTROS SERVICIOS. LA DENUNCIA PODRÁ HACERLA AL CORREO ELECTRONICO: denuncias@abcanalitic.com**

Nombre y Firma de la persona Física
Artículo 113 fracción I de la LFTAIP y 116
primer párrafo de la LGTAIP



LABORATORIOS ABC QUÍMICA INVESTIGACIÓN Y ANÁLISIS, S.A. DE C.V.

JACARANDAS No. 19, COL. SAN CLEMENTE, ALVARO OBREGON, MEXICO D.F. 01740

Tels. (55) 53-371160 CON 15 LINEAS Fax (55)56-358487 email: lababc@labsabc.com.mx Página web: www.labsabc.com.mx

No. DE ORDEN: 579777
No. DE LABORATORIO: 579777-7
FOLIO: 989302
FECHA DE EMISIÓN: 12/10/16
Página 3 de 3

INFORME DE PRUEBAS

RECONOCIMIENTOS LEGALES

(Actualizado al 27 de Septiembre del 2016)

DEPENDENCIA O INSTITUCIÓN	AA LABORATORIO QUE REALIZO LA PRUEBA Y No. DE ACREDITACION, APROBACION Y/O AUTORIZACION
	1 LABORATORIOS ABC QUÍMICA INVESTIGACIÓN Y ANÁLISIS, SA DE CV - Laboratorio Matriz - Ciudad de México, Distrito federal: Número de acreditación N° AG-096-029/11 - Fecha de Acreditación 2011-07-28 - Rama Agua Número de acreditación N° A-027-001/11 - Fecha de Acreditación 2011-08-01 - Rama Alimentos Número de acreditación N° R-0091-009/11 - Fecha de Acreditación 2011-07-28 - Rama Residuos
	2 LABORATORIOS ABC QUÍMICA INVESTIGACIÓN Y ANÁLISIS SA DE CV - Laboratorio Guadalajara, Jalisco: Acreditación N° AG-072-016/11 - Fecha de Acreditación 2011-08-09 - Rama Agua
	3 LABORATORIOS ABC QUÍMICA INVESTIGACIÓN Y ANÁLISIS, SA DE CV - Laboratorio Mérida, Yucatán: Acreditación N° AG-096-029/11 S1. Fecha de Acreditación 2014-03-25 - Rama Agua
	4 LABORATORIO FERMI, SA DE CV - Laboratorio Matriz - Ciudad de México Acreditación N° A-0352-029/12 - Fecha de acreditación 2012-02-16 - Rama Alimentos
	5 LABORATORIOS ABC QUÍMICA INVESTIGACIÓN Y ANÁLISIS SA DE CV - Laboratorio Tijuana, Baja California: Acreditación N° AG-0083-012/11 - Fecha de acreditación 2011-09-01 - Rama Agua
	6 LABORATORIOS ABC QUÍMICA INVESTIGACIÓN Y ANÁLISIS SA DE CV - Laboratorio Monterrey, Nuevo León: Acreditación N° AG-176-031/12 - Fecha de acreditación 2012-12-10 - Rama Agua
	27 LABORATORIOS ABC QUÍMICA INVESTIGACIÓN Y ANÁLISIS SA DE CV - Laboratorio Monterrey 2, Nuevo León: Acreditación N° AG-035-018/11 - Fecha de acreditación 2011-06-14 - Rama Agua Acreditación N° R-0283-022/11 - Fecha de Acreditación 2011-06-09 - Rama Residuos
	19 LABORATORIO FERMI, SA DE CV - Laboratorio Monterrey, Nuevo León: Acreditación N° A-188-016/12 - Fecha de Acreditación 2011-12-11 - Rama Alimentos
	21 GAMATEK, SA DE CV - Laboratorio Matriz - Monterrey, Nuevo León: Acreditación No. FF-0020-001/12 - Fecha de Acreditación 2012-02-24 - Rama Fuentes Fijas. Acreditación No. AL-0035-004/12 - Fecha de Acreditación 2012-02-07 - Rama Ambiente Laboral.
	Acreditaciones otorgadas por la Entidad Mexicana de Acreditación, AC, bajo la norma NMX-EC-17025-IMNC-2006 (ISO/IEC 17025-2005). "Requisitos generales para la competencia de laboratorios de ensayo y calibración"
COMISION FEDERAL PARA LA PROTECCION CONTRA RIESGOS SANITARIOS	7 LABORATORIOS ABC QUÍMICA INVESTIGACIÓN Y ANÁLISIS SA DE CV - Laboratorio Matriz - Ciudad de México Tercero Autorizado como Laboratorio de Pruebas - Autorización N° TA-57-16 - Vigencia del 2016-07-14 al 2018-07-14 - Rama Alimentos
	8 LABORATORIO FERMI, SA DE CV - Laboratorio Matriz - Ciudad de México Tercero Autorizado como Laboratorio de Pruebas - Autorización N° TA-02-16 - Vigencia del 2016-01-21 al 2018-01-21 - Rama Alimentos
	9 LABORATORIO FERMI, SA DE CV - Laboratorio Mérida, Yucatán: Tercero Autorizado como Laboratorio de Pruebas - Autorización N° TA-56-14 - Vigencia del 2014-11-13 al 2016-11-13 - Rama Alimentos
COMISION NACIONAL DEL AGUA (CONAGUA)	11 LABORATORIOS ABC QUÍMICA INVESTIGACIÓN Y ANÁLISIS, SA DE CV - Laboratorio Matriz - Ciudad de México Aprobación N° CNA-GCA-1355 - Vigencia del 2016-08-16 al 2017-08-24 - Rama Agua
	12 LABORATORIOS ABC QUÍMICA INVESTIGACIÓN Y ANÁLISIS, SA DE CV - Laboratorio Guadalajara, Jalisco: Aprobación N° CNA-GCA-1356 - Vigencia del 2016-08-16 al 2017-02-26 - Rama Agua
	13 LABORATORIOS ABC QUÍMICA INVESTIGACIÓN Y ANÁLISIS, SA DE CV - Laboratorio Mérida, Yucatán: Aprobación N° CNA-GCA-1358 - Vigencia del 2016-08-16 al 2018-04-27 Rama Agua
	14 LABORATORIO DE MUESTREO Y ANÁLISIS, SA DE CV - Laboratorio Tijuana, Baja California: Aprobación N° CNA-GCA-1357 - Vigencia del 2016-08-16 al 2017-08-24 - Rama Agua
	15 LABORATORIOS ABC QUÍMICA INVESTIGACIÓN Y ANÁLISIS, SA DE CV - Laboratorio Monterrey, Nuevo León: Aprobación N° CNA-GCA-1376 - Vigencia del 2016-08-24 al 2018-08-24 - Rama Agua
PROCURADURIA FEDERAL DE PROTECCION AL AMBIENTE (PROFEPA)	16 LABORATORIOS ABC QUÍMICA INVESTIGACIÓN Y ANÁLISIS, SA DE CV - Laboratorio Matriz - Ciudad de México Aprobación PFPA-APR-LP-RS-002MS/2014 - Vigencia del 2014-06-23 al 2018-06-23 - Rama Suelos (Muestreo) Aprobación PFPA-APR-LP-RS-002MR/2014 - Vigencia 2014-06-19 al 2018-06-19 - Rama Residuos (Muestreo) Aprobación PFPA-APR-LP-RS-0002A/2016 - Vigencia 2016-03-08 al 2020-03-08 - Rama Suelos y Sedimentos (Análisis)
	22 GAMATEK, SA DE CV - Laboratorio Matriz - Monterrey, Nuevo León: Aprobación No. PFPA-APR-LP-FF-07/2013 - Fecha de aprobación 2013-05-08
	17 LABORATORIOS ABC QUÍMICA INVESTIGACIÓN Y ANÁLISIS SA DE CV - Laboratorio Matriz - Ciudad de México Registro N° PADLA/DF/CA/038/AAR - Vigencia del 2016-01-29 al 2017-01-29 - Norma NADF -015-Agua-2009 - Rama Agua
GOBIERNO DEL DISTRITO FEDERAL	24 GAMATEK, SA DE CV - Laboratorio Matriz - Monterrey, Nuevo León Registro N° PADLA/DF/CA/014/AGC - Vigencia del 2015-11-11 al 2016-11-11 - Norma NOM-085-SEMARNAT-2011 - Rama Gases de Combustión Registro N° PADLA/DF/CA/014/NM - Vigencia del 2015-11-11 al 2016-11-11 Norma NADF-004-AMBT-2004 Rama Vibraciones Mecánicas
	18 LABORATORIOS ABC QUÍMICA INVESTIGACIÓN Y ANÁLISIS, SA DE CV - Laboratorio Matriz - Ciudad de México Registro N° MEX/QRO/REDLA60/AEA/MER/2012-2013 - Vigencia del 2012-04-01 al 2013-04-01 - Rama Fuentes Fijas Los Gobiernos del Estado de México y Querétaro no han vuelto a publicar una Convocatoria para reformar parte de la Red de Laboratorios Ambientales. La última Convocatoria fue el 2011-11-29. Se desconoce si se emitirá una nueva Convocatoria.
GOBIERNO DEL ESTADO DE BAJA CALIFORNIA	20 LABORATORIOS ABC QUÍMICA INVESTIGACIÓN Y ANÁLISIS SA DE CV - Laboratorio Tijuana, Baja California: Registro N° SPA-LAMB-002/04 - Vigencia del 2016-04-25 a la próxima Convocatoria - Rama Fuentes Fijas y Agua
SECRETARÍA DEL TRABAJO Y PREVISIÓN SOCIAL	23 GAMATEK, SA DE CV - Laboratorio Matriz - Monterrey, Nuevo León: Aprobación No. LPSTPS-029/14 - Vigente a partir de 2014-10-15
AGUAS DE SALTILLO	25 LABORATORIOS ABC QUÍMICA INVESTIGACIÓN Y ANÁLISIS, SA DE CV - Laboratorio Sucursal Monterrey, Nuevo León Registro No. PSSA-14/2016 Vigencia del 2016-02-04 al 2017-01-31 - Rama Agua
RAMOS ARIZPE	26 LABORATORIOS ABC QUÍMICA INVESTIGACIÓN Y ANÁLISIS, SA DE CV - Laboratorio Sucursal Monterrey, Nuevo León Registro No. PS-01-LAB-16 Vigencia del 2016-02-03 al 2017-01-01 - Rama Agua
Notas para casos especiales	A Prueba no acreditada ni autorizada o aprobada por alguna institución o dependencia, sin embargo el análisis se realiza de acuerdo a los requerimientos marcados en nuestro Sistema Integrado de Gestión de Calidad, Responsabilidad Social y Tecnología, el cual está basado en la Norma NMX-EC-17025-IMNC-2006.
	B Parámetro que por ser una preparación de muestra no requiere ser acreditado ni aprobado o autorizado de acuerdo con los procedimientos internos tanto de la em a.c., como de las respectivas dependencias gubernamentales. Estas preparaciones son parte del proceso analítico.
	C El resultado reportado en este parámetro proviene de un cálculo que involucra resultados de otros parámetros que si fueron analizados en la muestra. No se indica ningún reconocimiento oficial ya que esto aplica sólo para los parámetros que se cuantifican a través de una prueba.



LABORATORIOS ABC QUÍMICA INVESTIGACION Y ANÁLISIS, S.A. DE C.V.

JACARANDAS No. 19, COL. SAN CLEMENTE, ALVARO OBREGON, MEXICO D.F. 01740
Tels. (55) 53-371160 CON 15 LINEAS Fax (55)56-358487 email: lababc@labsabc.com.mx Página web: www.labsabc.com.mx

ECOLOGIA 2000, S.A. DE C.V. (3820)

PRIVADA HERREROS DE SAN FELIPE - 45 VASCO DE QUIROGA MORELIA, MICHOACAN, 58230
At'n: LIC. JOSE MARTIN SANCHEZ HDEZ.

No. DE ORDEN: 579777
No. DE LABORATORIO: 579777-8
FOLIO: 989303
FECHA DE EMISION: 12/10/16
Página 1 de 3

INFORME DE PRUEBAS

DATOS DE LA TOMA DE MUESTRA

IDENTIFICACIÓN DE LA MUESTRA:	MS-1-MI-TB AREA EN ESTUDIO 0.40m	
FECHA Y HORA DE MUESTREO:	14/09/2016 13:35	
MUESTREADO POR:	LABORATORIOS ABC	Artículo 113 fracción I de la LFTAIP y 116 primer párrafo de la LGTAIP
MUESTREADOR:	Nombre de la persona Física	
MATRIZ:	SUELOS	
OBSERVACIONES DE MUESTREO:	NINGUNA	

DATOS DE RECEPCION DE LA MUESTRA

FECHA Y HORA: 20/09/2016 09:00	No. FRASCOS: 2	PRESERVACION ADECUADA: SI
OBSERVACIONES: MUESTRA TOMADA EN KM. 171+230 DE LA CARRETERA CUERNAVACA-CHILPANCINGO, TRAMO ENTRONQUE A AZCALA		
DESCRIPCIÓN: NINGUNA		

RESULTADOS DE ANALISIS DE LABORATORIO

AA	PARAMETRO	METODO ANALITICO	UNIDADES	RESULTADO	D	LDM	LPC	ANALIZADO	
								FECHA	AN
1,16	HUMEDAD	NMX-AA-145-SCFI-2008 / NMX-AA-146-SCFI-2008	%	18,0	1	0,5	***	23/09/16	DIM
HIDROCARBUROS FRACCION MEDIA									
B	EXTRACCION DE HFM (NOM)	NMX-AA-145-SCFI-2008	---	REALIZADA	1	NA	NA	22/09/16	PFD
1,16	HIDROCARBUROS FRACCION MEDIA (HFM B.S.)	NMX-AA-145-SCFI-2008	mg/kg B.S.	2718,41	1.0000	15,35	96	23/09/16	PFD
HIDROCARBUROS POLIAROMATICOS (HPAs)									
1,16	BENZO(A)ANTRACENO	NMX-AA-146-SCF1-2008	mg/kg B.S.	ND	1	0,041	0,48	23/09/16	PMM
1,16	BENZO(B)FLUORANTENO	NMX-AA-146-SCF1-2008	mg/kg B.S.	ND	1	0,044	0,48	23/09/16	PMM
1,16	BENZO(K)FLUORANTENO	NMX-AA-146-SCF1-2008	mg/kg B.S.	ND	1	0,044	0,48	23/09/16	PMM
1,16	BENZO(A)PIRENO	NMX-AA-146-SCF1-2008	mg/kg B.S.	ND	1	0,044	0,48	23/09/16	PMM
1,16	DIBENZO(A,H)ANTRACENO	NMX-AA-146-SCF1-2008	mg/kg B.S.	ND	1	0,0475	0,48	23/09/16	PMM
B	EXTRACCION DE HPAS (MS)	NMX-AA-146-SCF1-2008	mg/kg B.S.	REALIZADA	1	NA	NA	22/09/16	PMM
1,16	INDENO(1,2,3C-D)PIRENO	NMX-AA-146-SCF1-2008	mg/kg B.S.	ND	1	0,0405	0,48	23/09/16	PMM
OBSERVACIONES ANALITICAS: NINGUNA									



LABORATORIOS ABC QUÍMICA INVESTIGACION Y ANÁLISIS, S.A. DE C.V.

JACARANDAS No. 19, COL. SAN CLEMENTE, ALVARO OBREGON, MEXICO D.F. 01740

Tels. (55) 53-371160 CON 15 LINEAS Fax (55)56-358487 email: lababc@labsabc.com.mx Página web: www.labsabc.com.mx

INFORME DE PRUEBAS

No. DE ORDEN: 579777
No. DE LABORATORIO: 579777-8
FOLIO: 989303
FECHA DE EMISION: 12/10/16
Página 2 de 3

NOTAS EXPLICATIVAS PARA MEJOR INTERPRETACION DE LOS RESULTADOS

D: Dilución efectuada a la muestra	NA: No aplica	AA: Prueba acreditada o aprobada (ver Tabla siguiente)	AN: Clave del Analista que realizó la prueba
ND: Significa que el resultado del analito es un valor menor al expresado en la celda LDM. Otra forma de expresión es <LDM.			NE: Análisis no Efectuado

- Para calcular la Cantidad Mínima Detectable en la muestra analizada, se debe multiplicar el LDM por la dilución efectuada (D)
- Si el resultado es mayor que el Límite de Detección del Método (LDM) y menor que el Límite Práctico de Cuantificación (LPC), debe ser tomado como estimado
- Cuando en la columna LPC se expresa ***, significa que el valor reportado corresponde a la Cantidad Mínima Cuantificable, LDM no aplica para este Método.
- En los casos en los que se reportan métodos alternos estos han sido Autorizados por la dependencia correspondiente y de acuerdo al Art. 49 de la LFMN.
 - (I) Análisis realizado con el Método Alterno acreditado y autorizado. Método Fuente no acreditado, se reporta solo con fines informativos
 - (II) Análisis realizado con el Método Alterno autorizado. Ambos Métodos (Fuente y Alterno) se encuentran acreditados
- Los valores de las incertidumbres Expandidas de cada uno de los parámetros reportados en este informe se encuentran a su disposición previa solicitud.

DECLARACIONES

- Este informe de Pruebas no podrá ser reproducido total ni parcialmente sin la autorización escrita y firmada por la dirección General.
- Los resultados de las pruebas reportadas fueron realizados con los métodos y procedimientos aquí asentados, y solo afectan a la muestra sometida a prueba.

ESTIMADO CLIENTE LE RECORDAMOS EL COMPROMISO DE ABC ANALITIC CON LOS 10 PRINCIPIOS DEL PACTO MUNDIAL DE LAS NACIONES UNIDAS EN MATERIA DE DERECHOS HUMANOS, TRABAJO, MEDIO AMBIENTE Y ANTI-CORRUPCIÓN. EN ESTE SENTIDO LE SOLICITAMOS DENUNCIAR A LA BREVEDAD POSIBLE CUALQUIER SITUACIÓN QUE USTED CONSIDERE QUE ATENTE CONTRA ESTOS PRINCIPIOS Y QUE DERIVE DE LAS OPERACIONES DE ALGÚN COLABORADOR DE NUESTRA ORGANIZACIÓN O ALGÚN TERCERO RELACIONADO AL PROCESO DE PRESTACIÓN DE NUESTROS SERVICIOS. LA DENUNCIA PODRÁ HACERLA AL CORREO ELECTRONICO: denuncias@abcanalitic.com

Nombre y Firma de la persona Física
Artículo 113 fracción I de la LFTAIP y 116
primer párrafo de la LGTAIP



LABORATORIOS ABC QUÍMICA INVESTIGACION Y ANÁLISIS, S.A. DE C.V.

JACARANDAS No. 19, COL. SAN CLEMENTE, ALVARO OBREGON, MEXICO D.F. 01740

Tels. (55) 53-371160 CON 15 LINEAS Fax (55)56-358487 email: lababc@labsabc.com.mx Página web: www.labsabc.com.mx

No. DE ORDEN: 579777
No. DE LABORATORIO: 579777-8
FOLIO: 989303
FECHA DE EMISION: 12/10/16
Página 3 de 3

INFORME DE PRUEBAS

RECONOCIMIENTOS LEGALES

(Actualizado al 27 de Septiembre del 2016)

DEPENDENCIA O INSTITUCION	AA LABORATORIO QUE REALIZO LA PRUEBA Y No. DE ACREDITACION, APROBACION Y/O AUTORIZACION
	1 LABORATORIOS ABC QUÍMICA INVESTIGACIÓN Y ANÁLISIS, SA DE CV - Laboratorio Matriz - Ciudad de México, Distrito federal: Número de acreditación N° AG-096-029/11 - Fecha de Acreditación 2011-07-28 - Rama Agua Número de acreditación N° A-027-001/11 - Fecha de Acreditación 2011-08-01 - Rama Alimentos Número de acreditación N° R-0091-009/11 - Fecha de Acreditación 2011-07-28 - Rama Residuos
	2 LABORATORIOS ABC QUÍMICA INVESTIGACIÓN Y ANÁLISIS SA DE CV - Laboratorio Guadalajara, Jalisco: Acreditación N° AG-072-016/11 - Fecha de Acreditación 2011-08-09 - Rama Agua
	3 LABORATORIOS ABC QUÍMICA INVESTIGACIÓN Y ANÁLISIS, SA DE CV - Laboratorio Mérida, Yucatán: Acreditación N° AG-096-029/11 S1. Fecha de Acreditación 2014-03-25 - Rama Agua
	4 LABORATORIO FERMI, SA DE CV - Laboratorio Matriz - Ciudad de México Acreditación N° A-0352-029/12 - Fecha de acreditación 2012-02-16 - Rama Alimentos
	5 LABORATORIOS ABC QUÍMICA INVESTIGACIÓN Y ANÁLISIS SA DE CV - Laboratorio Tijuana, Baja California: Acreditación N° AG-0083-012/11 - Fecha de acreditación 2011-09-01 - Rama Agua
	6 LABORATORIOS ABC QUÍMICA INVESTIGACIÓN Y ANÁLISIS SA DE CV - Laboratorio Monterrey, Nuevo León: Acreditación N° AG-176-031/12 - Fecha de acreditación 2012-12-10 - Rama Agua
	27 LABORATORIOS ABC QUÍMICA INVESTIGACIÓN Y ANÁLISIS SA DE CV - Laboratorio Monterrey 2, Nuevo León: Acreditación N° AG-035-018/11 - Fecha de acreditación 2011-06-14 - Rama Agua Acreditación N° R-0283-022/11 - Fecha de Acreditación 2011-06-09 - Rama Residuos
	19 LABORATORIO FERMI, SA DE CV - Laboratorio Monterrey, Nuevo León: Acreditación N° A-188-016/12 - Fecha de Acreditación 201-12-11 - Rama Alimentos
	21 GAMATEK, SA DE CV - Laboratorio Matriz - Monterrey, Nuevo León: Acreditación No. FF-0020-001/12 - Fecha de Acreditación 2012-02-24 - Rama Fuentes Fijas. Acreditación No. AL-0035-004/12 - Fecha de Acreditación 2012-02-07 - Rama Ambiente Laboral.
	Acreditaciones otorgadas por la Entidad Mexicana de Acreditación, AC, bajo la norma NMX-EC-17025-IMNC-2006 (ISO/IEC 17025-2005). "Requisitos generales para la competencia de laboratorios de ensayo y calibración"
COMISION FEDERAL PARA LA PROTECCION CONTRA RIESGOS SANITARIOS	7 LABORATORIOS ABC QUÍMICA INVESTIGACIÓN Y ANÁLISIS SA DE CV - Laboratorio Matriz - Ciudad de México Tercero Autorizado como Laboratorio de Pruebas - Autorización N° TA-57-16 - Vigencia del 2016-07-14 al 2018-07-14 - Rama Alimentos
	8 LABORATORIO FERMI, SA DE CV - Laboratorio Matriz - Ciudad de México Tercero Autorizado como Laboratorio de Pruebas - Autorización N° TA-02-16 - Vigencia del 2016-01-21 al 2018-01-21 - Rama Alimentos
	9 LABORATORIO FERMI, SA DE CV - Laboratorio Mérida, Yucatán: Tercero Autorizado como Laboratorio de Pruebas - Autorización N° TA-56-14 - Vigencia del 2014-11-13 al 2016-11-13 - Rama Alimentos.
COMISION NACIONAL DEL AGUA (CONAGUA)	11 LABORATORIOS ABC QUÍMICA INVESTIGACIÓN Y ANÁLISIS, SA DE CV - Laboratorio Matriz - Ciudad de México Aprobación N° CNA-GCA-1355 - Vigencia del 2016-08-16 al 2017-08-24 - Rama Agua
	12 LABORATORIOS ABC QUÍMICA INVESTIGACIÓN Y ANÁLISIS, SA DE CV - Laboratorio Guadalajara, Jalisco: Aprobación N° CNA-GCA-1356 - Vigencia del 2016-08-16 al 2017-02-26 - Rama Agua
	13 LABORATORIOS ABC QUÍMICA INVESTIGACIÓN Y ANÁLISIS, SA DE CV - Laboratorio Mérida, Yucatán: Aprobación N° CNA-GCA-1358 - Vigencia del 2016-08-16 al 2018-04-27 Rama Agua
	14 LABORATORIO DE MUESTREO Y ANÁLISIS, SA DE CV - Laboratorio Tijuana, Baja California: Aprobación N° CNA-GCA-1357 - Vigencia del 2016-08-16 al 2017-08-24 - Rama Agua
	15 LABORATORIOS ABC QUÍMICA INVESTIGACIÓN Y ANÁLISIS, SA DE CV - Laboratorio Monterrey, Nuevo León: Aprobación N° CNA-GCA-1376 - Vigencia del 2016-08-24 al 2018-08-24 - Rama Agua
PROCURADURIA FEDERAL DE PROTECCION AL AMBIENTE (PROFEPA)	16 LABORATORIOS ABC QUÍMICA INVESTIGACIÓN Y ANÁLISIS, SA DE CV - Laboratorio Matriz - Ciudad de México Aprobación PFFPA-APR-LP-RS-002MS/2014 - Vigencia del 2014-06-23 al 2018-06-23 - Rama Suelos (Muestreo) Aprobación PFFPA-APR-LP-RS-002MR/2014 - Vigencia 2014-06-19 al 2018-06-19 - Rama Residuos (Muestreo) Aprobación PFFPA-APR-LP-RS-0002A/2016 - Vigencia 2016-03-08 al 2020-03-08 - Rama Suelos y Sedimentos (Análisis)
	22 GAMATEK, SA DE CV - Laboratorio Matriz - Monterrey, Nuevo León: Aprobación No. PFFPA-APR-LP-FF-07/2013 - Fecha de aprobación 2013-05-08
GOBIERNO DEL DISTRITO FEDERAL	17 LABORATORIOS ABC QUÍMICA INVESTIGACIÓN Y ANÁLISIS SA DE CV - Laboratorio Matriz - Ciudad de México Registro N° PADLA/DF/CA/03B/AAR - Vigencia del 2016-01-29 al 2017-01-29 - Norma NADF -015-Agua-2009 - Rama Agua
	24 GAMATEK, SA DE CV - Laboratorio Matriz - Monterrey, Nuevo León Registro N° PADLA/DF/CA/014/AGC - Vigencia del 2015-11-11 al 2016-11-11 - Norma NOM-085-SEMARNAT-2011 - Rama Gases de Combustión Registro N° PADLA/DF/CA/014/NM - Vigencia del 2015-11-11 al 2016-11-11 Norma NADF-004-AMBT-2004 Rama Vibraciones Mecánicas
GOBIERNOS DEL ESTADO DE MEXICO Y QUERÉTARO	18 LABORATORIOS ABC QUÍMICA INVESTIGACIÓN Y ANÁLISIS, SA DE CV - Laboratorio Matriz - Ciudad de México Registro N° MEX/QRO/REDL60/AEA/MER/2012-2013 - Vigencia del 2012-04-01 al 2013-04-01 - Rama Fuentes Fijas Los Gobiernos del Estado de México y Querétaro no han vuelto a publicar una Convocatoria para reformar parte de la Red de Laboratorios Ambientales. La última Convocatoria fue el 2011-11-29. Se desconoce si se emitirá una nueva Convocatoria
GOBIERNO DEL ESTADO DE BAJA CALIFORNIA	20 LABORATORIOS ABC QUÍMICA INVESTIGACIÓN Y ANÁLISIS SA DE CV - Laboratorio Tijuana, Baja California: Registro N° SPA-LAMB-002/04 - Vigencia del 2016-04-25 a la próxima Convocatoria - Rama Fuentes Fijas y Agua
SECRETARÍA DEL TRABAJO Y PREVISIÓN SOCIAL	23 GAMATEK, SA DE CV - Laboratorio Matriz - Monterrey, Nuevo León: Aprobación No. LPSTPS-029/14 - Vigente a partir de 2014-10-15
AGUAS DE SALTILLO	25 LABORATORIOS ABC QUÍMICA INVESTIGACIÓN Y ANÁLISIS, SA DE CV - Laboratorio Sucursal Monterrey, Nuevo León Registro No. PSSA-14/2016 Vigencia del 2016-02-04 al 2017-01-31 - Rama Agua
RAMOS ARIZPE	26 LABORATORIOS ABC QUÍMICA INVESTIGACIÓN Y ANÁLISIS, SA DE CV - Laboratorio Sucursal Monterrey, Nuevo León Registro No. PS-01-LAB-16 Vigencia del 2016-02-03 al 2017-01-01 - Rama Agua
Notas para casos especiales	A Prueba no acreditada ni autorizada o aprobada por alguna institución o dependencia, sin embargo el análisis se realiza de acuerdo a los requerimientos marcados en nuestro Sistema Integrado de Gestión de Calidad, Responsabilidad Social y Tecnología, el cual está basado en la Norma NMX-EC-17025-IMNC-2006.
	B Parámetro que por ser una preparación de muestra no requiere ser acreditado ni aprobado o autorizado de acuerdo con los procedimientos internos tanto de la em a.c., como de las respectivas dependencias gubernamentales. Estas preparaciones son parte del proceso analítico.
	C El resultado reportado en este parámetro proviene de un cálculo que involucra resultados de otros parámetros que si fueron analizados en la muestra. No se indica ningún reconocimiento oficial ya que esto aplica sólo para los parámetros que se cuantifican a través de una prueba.



LABORATORIOS ABC QUÍMICA INVESTIGACION Y ANÁLISIS, S.A. DE C.V.

JACARANDAS No. 19, COL. SAN CLEMENTE, ALVARO OBREGON, MEXICO D.F. 01740

Tels. (55) 53-371160 CON 15 LINEAS Fax (55)56-358487 email: lababc@labsabc.com.mx Página web: www.labsabc.com.mx

ECOLOGIA 2000, S.A. DE C.V. (3820)

PRIVADA HERREROS DE SAN FELIPE - 45 VASCO DE QUIROGA MORELIA, MICHOACAN, 58230

At'n: LIC. JOSE MARTIN SANCHEZ HDEZ.

No. DE ORDEN: 579777
No. DE LABORATORIO: 579777-9

FOLIO: 989304

FECHA DE EMISION: 12/10/16

Página 1 de 3

INFORME DE PRUEBAS

DATOS DE LA TOMA DE MUESTRA

IDENTIFICACIÓN DE LA MUESTRA:	MS-1-MI-TB AREA EN ESTUDIO A MAYOR PROFUNDIDAD DE LA QUE PENETRO EL CONTAMINANTE 0.90m		
FECHA Y HORA DE MUESTREO:	14/09/2016 14:23		
MUESTREADO POR:	LABORATORIOS ABC		
MUESTREADOR:	Nombre de la persona Física		
MATRIZ:	SUELOS		
OBSERVACIONES DE MUESTREO:	NINGUNA		

**Artículo 113
fracción I de la
LFTAIP y 116
primer párrafo de
la LGTAIP**

DATOS DE RECEPCION DE LA MUESTRA

FECHA Y HORA: 20/09/2016 09:00	No. FRASCOS: 2	PRESERVACION ADECUADA: SI
OBSERVACIONES: MUESTRA TOMADA EN KM. 171+230 DE LA CARRETERA CUERNAVACA-CHILPANCINGO, TRAMO ENTRONQUE A AZCALA		
DESCRIPCIÓN: NINGUNA		

RESULTADOS DE ANALISIS DE LABORATORIO

AA	PARAMETRO	METODO ANALITICO	UNIDADES	RESULTADO	D	LDM	LPC	ANALIZADO	
								FECHA	AN
1,16	HUMEDAD	NMX-AA-145-SCFI-2008 / NMX-AA-146-SCFI-2008	%	20,3	1	0,5	***	23/09/16	DIM
HIDROCARBUROS FRACCION MEDIA									
B	EXTRACCION DE HFM (NOM)	NMX-AA-145-SCFI-2008	---	REALIZADA	1	NA	NA	22/09/16	PFD
1,16	HIDROCARBUROS FRACCION MEDIA (HFM B.S.)	NMX-AA-145-SCFI-2008	mg/kg B.S.	1399,24	1.0000	15,35	96	23/09/16	PFD
HIDROCARBUROS POLIAROMATICOS (HPAs)									
1,16	BENZO(A)ANTRACENO	NMX-AA-146-SCF1-2008	mg/kg B.S.	ND	1	0,041	0,48	23/09/16	PMM
1,16	BENZO(B)FLUORANTENO	NMX-AA-146-SCF1-2008	mg/kg B.S.	ND	1	0,044	0,48	23/09/16	PMM
1,16	BENZO(K)FLUORANTENO	NMX-AA-146-SCF1-2008	mg/kg B.S.	ND	1	0,044	0,48	23/09/16	PMM
1,16	BENZO(A)PIRENO	NMX-AA-146-SCF1-2008	mg/kg B.S.	ND	1	0,044	0,48	23/09/16	PMM
1,16	DIBENZO(A,H)ANTRACENO	NMX-AA-146-SCF1-2008	mg/kg B.S.	ND	1	0,0475	0,48	23/09/16	PMM
B	EXTRACCION DE HPAS (MS)	NMX-AA-146-SCF1-2008	mg/kg B.S.	REALIZADA	1	NA	NA	22/09/16	PMM
1,16	INDENO(1,2,3C-D)PIRENO	NMX-AA-146-SCF1-2008	mg/kg B.S.	ND	1	0,0405	0,48	23/09/16	PMM
OBSERVACIONES ANALITICAS: NINGUNA									



LABORATORIOS ABC QUÍMICA INVESTIGACION Y ANÁLISIS, S.A. DE C.V.

JACARANDAS No. 19, COL. SAN CLEMENTE, ALVARO OBREGON, MEXICO D.F. 01740

Tels. (55) 53-371160 CON 15 LINEAS Fax (55)56-358487 email: lababc@labsabc.com.mx Página web: www.labsabc.com.mx

INFORME DE PRUEBAS

No. DE ORDEN: 579777
No. DE LABORATORIO: 579777-9
FOLIO: 989304
FECHA DE EMISION: 12/10/16
Página 2 de 3

NOTAS EXPLICATIVAS PARA MEJOR INTERPRETACION DE LOS RESULTADOS

D: Dilución efectuada a la muestra	NA: No aplica	AA: Prueba acreditada o aprobada (ver Tabla siguiente)	AN: Clave del Analista que realizó la prueba
ND: Significa que el resultado del analito es un valor menor al expresado en la celda LDM. Otra forma de expresión es <LDM.			NE: Análisis no Efectuado

- Para calcular la Cantidad Mínima Detectable en la muestra analizada, se debe multiplicar el LDM por la dilución efectuada (D)
- Si el resultado es mayor que el Límite de Detección del Método (LDM) y menor que el Límite Práctico de Cuantificación (LPC), debe ser tomado como estimado
- Cuando en la columna LPC se expresa ***, significa que el valor reportado corresponde a la Cantidad Mínima Cuantificable, LDM no aplica para este Método.
- En los casos en los que se reportan métodos alternos estos han sido Autorizados por la dependencia correspondiente y de acuerdo al Art. 49 de la LFMN.
 - (I) Análisis realizado con el Método Alterno acreditado y autorizado. Método Fuente no acreditado, se reporta solo con fines informativos.
 - (II) Análisis realizado con el Método Alterno autorizado. Ambos Métodos (Fuente y Alterno) se encuentran acreditados.
- Los valores de las incertidumbres Expandidas de cada uno de los parámetros reportados en este informe se encuentran a su disposición previa solicitud.

DECLARACIONES

- Este informe de Pruebas no podrá ser reproducido total ni parcialmente sin la autorización escrita y firmada por la dirección General.
 - Los resultados de las pruebas reportadas fueron realizados con los métodos y procedimientos aquí asentados, y solo afectan a la muestra sometida a prueba.
- ESTIMADO CLIENTE LE RECORDAMOS EL COMPROMISO DE ABC ANALITIC CON LOS 10 PRINCIPIOS DEL PACTO MUNDIAL DE LAS NACIONES UNIDAS EN MATERIA DE DERECHOS HUMANOS, TRABAJO, MEDIO AMBIENTE Y ANTI-CORRUPCIÓN. EN ESTE SENTIDO LE SOLICITAMOS DENUNCIAR A LA BREVEDAD POSIBLE CUALQUIER SITUACIÓN QUE USTED CONSIDERE QUE ATENTE CONTRA ESTOS PRINCIPIOS Y QUE DERIVE DE LAS OPERACIONES DE ALGÚN COLABORADOR DE NUESTRA ORGANIZACIÓN O ALGÚN TERCERO RELACIONADO AL PROCESO DE PRESTACIÓN DE NUESTROS SERVICIOS. LA DENUNCIA PODRÁ HACERLA AL CORREO ELECTRONICO: denuncias@abcanalitic.com

Nombre y Firma de la persona Física Artículo 113 fracción I de la LFTAIP y 116 primer párrafo de la LGTAIP

En la columna AA se indica la clave que liga con el laboratorio que realizó la prueba y el reconocimiento legal que lo ampara (ver apartado Reconocimientos Legales)



LABORATORIOS ABC QUÍMICA INVESTIGACION Y ANÁLISIS, S.A. DE C.V.

JACARANDAS No. 19, COL. SAN CLEMENTE, ALVARO OBREGON, MEXICO D.F. 01740

Tels. (55) 53-371160 CON 15 LINEAS Fax (55)56-358487 email: lababc@labsabc.com.mx Página web: www.labsabc.com.mx

No. DE ORDEN: 579777
No. DE LABORATORIO: 579777-9
FOLIO: 989304
FECHA DE EMISION: 12/10/16
Página 3 de 3

INFORME DE PRUEBAS

RECONOCIMIENTOS LEGALES

(Actualizado al 27 de Septiembre del 2016)

DEPENDENCIA O INSTITUCION	AA LABORATORIO QUE REALIZO LA PRUEBA Y No. DE ACREDITACION, APROBACION Y/O AUTORIZACION
 entidad mexicana de acreditación, s.c.	1 LABORATORIOS ABC QUÍMICA INVESTIGACIÓN Y ANÁLISIS, SA DE CV - Laboratorio Matriz - Ciudad de México, Distrito federal: Número de acreditación N° AG-096-029/11 - Fecha de Acreditación 2011-07-28 - Rama Agua Número de acreditación N° A-027-001/11 - Fecha de Acreditación 2011-08-01 - Rama Alimentos Número de acreditación N° R-0091-009/11 - Fecha de Acreditación 2011-07-28 - Rama Residuos
	2 LABORATORIOS ABC QUÍMICA INVESTIGACIÓN Y ANÁLISIS SA DE CV - Laboratorio Guadalajara, Jalisco: Acreditación N°AG-072-016/11 - Fecha de Acreditación 2011-08-09 - Rama Agua
	3 LABORATORIOS ABC QUÍMICA INVESTIGACIÓN Y ANÁLISIS, SA DE CV - Laboratorio Mérida, Yucatán: Acreditación N°AG-096-029/11 S1. Fecha de Acreditación 2014-03-25 - Rama Agua
	4 LABORATORIO FERMI, SA DE CV - Laboratorio Matriz - Ciudad de México Acreditación N° A-0352-029/12 - Fecha de acreditación 2012-02-16 - Rama Alimentos
	5 LABORATORIOS ABC QUÍMICA INVESTIGACIÓN Y ANÁLISIS SA DE CV - Laboratorio Tijuana, Baja California: Acreditación N° AG-0083-012/11 - Fecha de acreditación 2011-09-01 - Rama Agua
	6 LABORATORIOS ABC QUÍMICA INVESTIGACIÓN Y ANÁLISIS SA DE CV - Laboratorio Monterrey, Nuevo León: Acreditación N° AG-176-031/12 - Fecha de acreditación 2012-12-10 - Rama Agua
COMISION FEDERAL PARA LA PROTECCION CONTRA RIESGOS SANITARIOS	27 LABORATORIOS ABC QUÍMICA INVESTIGACIÓN Y ANÁLISIS SA DE CV - Laboratorio Monterrey 2, Nuevo León: Acreditación N° AG-035-018/11 - Fecha de acreditación 2011-06-14 - Rama Agua Acreditación N° R-0283-022/11 - Fecha de Acreditación 2011-06-09 - Rama Residuos
	19 LABORATORIO FERMI, SA DE CV - Laboratorio Monterrey, Nuevo León: Acreditación N° A-188-016/12 - Fecha de Acreditación 201-12-11 - Rama Alimentos
	21 GAMATEK, SA DE CV - Laboratorio Matriz - Monterrey, Nuevo León: Acreditación No. FF-0020-001/12 - Fecha de Acreditación 2012-02-24 - Rama Fuentes Fijas. Acreditación No. AL-0035-004/12 - Fecha de Acreditación 2012-02-07 - Rama Ambiente Laboral.
	Acreditaciones otorgadas por la Entidad Mexicana de Acreditación, AC, bajo la norma NMX-EC-17025-IMNC-2006 (ISO/IEC 17025-2005). "Requisitos generales para la competencia de laboratorios de ensayo y calibración"
	7 LABORATORIOS ABC QUÍMICA INVESTIGACIÓN Y ANÁLISIS SA DE CV - Laboratorio Matriz - Ciudad de México Tercero Autorizado como Laboratorio de Pruebas - Autorización N° TA-57-16 - Vigencia del 2016-07-14 al 2018-07-14 - Rama Alimentos
	8 LABORATORIO FERMI, SA DE CV - Laboratorio Matriz - Ciudad de México Tercero Autorizado como Laboratorio de Pruebas - Autorización N° TA-02-16 - Vigencia del 2016-01-21 al 2018-01-21 - Rama Alimentos
	9 LABORATORIO FERMI, SA DE CV - Laboratorio Mérida, Yucatán: Tercero Autorizado como Laboratorio de Pruebas - Autorización N° TA-56-14 - Vigencia del 2014-11-13 al 2016-11-13 - Rama Alimentos.
	11 LABORATORIOS ABC QUÍMICA INVESTIGACIÓN Y ANÁLISIS, SA DE CV - Laboratorio Matriz - Ciudad de México Aprobación N°CNA-GCA-1355 - Vigencia del 2016-08-16 al 2017-08-24 - Rama Agua
	12 LABORATORIOS ABC QUÍMICA INVESTIGACIÓN Y ANÁLISIS, SA DE CV - Laboratorio Guadalajara, Jalisco: Aprobación N° CNA-GCA-1356 - Vigencia del 2016-08-16 al 2017-02-26 - Rama Agua
	13 LABORATORIOS ABC QUÍMICA INVESTIGACIÓN Y ANÁLISIS, SA DE CV - Laboratorio Mérida, Yucatán: Aprobación N° CNA-GCA-1358 - Vigencia del 2016-08-16 al 2018-04-27 Rama Agua
COMISION NACIONAL DEL AGUA (CONAGUA)	14 LABORATORIO DE MUESTREO Y ANÁLISIS, SA DE CV - Laboratorio Tijuana, Baja California: Aprobación N° CNA-GCA-1357 - Vigencia del 2016-08-16 al 2017-08-24 - Rama Agua
	15 LABORATORIOS ABC QUÍMICA INVESTIGACIÓN Y ANÁLISIS, SA DE CV - Laboratorio Monterrey, Nuevo León: Aprobación N° CNA-GCA-1376 - Vigencia del 2016-08-24 al 2018-08-24 - Rama Agua
	16 LABORATORIOS ABC QUÍMICA INVESTIGACIÓN Y ANÁLISIS, SA DE CV - Laboratorio Matriz - Ciudad de México Aprobación PFFPA-APR-LP-RS-002MS/2014 - Vigencia del 2014-06-23 al 2018-06-23 - Rama Suelos (Muestreo) Aprobación PFFPA-APR-LP-RS-002MR/2014 - Vigencia 2014-06-19 al 2018-06-19 - Rama Residuos (Muestreo) Aprobación PFFPA-APR-LP-RS-0002A/2016 - Vigencia 2016-03-08 al 2020-03-08 - Rama Suelos y Sedimentos (Análisis)
PROCURADURIA FEDERAL DE PROTECCIÓN AL AMBIENTE (PROFEPA)	22 GAMATEK, SA DE CV - Laboratorio Matriz - Monterrey, Nuevo León: Aprobación No. PFFPA-APR-LP-FF-07/2013 - Fecha de aprobación 2013-05-08
	17 LABORATORIOS ABC QUÍMICA INVESTIGACIÓN Y ANÁLISIS SA DE CV - Laboratorio Matriz - Ciudad de México Registro N° PADLA/DF/CA/038/AAR - Vigencia del 2016-01-29 al 2017-01-29 - Norma NADF -015-Agua-2009 - Rama Agua
GOBIERNO DEL DISTRITO FEDERAL	24 GAMATEK, SA DE CV - Laboratorio Matriz - Monterrey, Nuevo León Registro N° PADLA/DF/CA/014/AGC - Vigencia del 2015-11-11 al 2016-11-11 - Norma NOM-085-SEMARNAT-2011 - Rama Gases de Combustión Registro N° PADLA/DF/CA/014/NM- Vigencia del 2015-11-11 al 2016-11-11 Norma NADF-004-AMBT-2004 Rama Vibraciones Mecánicas
	18 LABORATORIOS ABC QUÍMICA INVESTIGACIÓN Y ANÁLISIS, SA DE CV - Laboratorio Matriz - Ciudad de México Registro N° MEX/QRO/REDA60/AEA/MER/2012-2013 - Vigencia del 2012-04-01 al 2013-04-01 - Rama Fuentes Fijas Los Gobiernos del Estado de México y Querétaro no han vuelto a publicar una Convocatoria para reformar parte de la Red de Laboratorios Ambientales. La última Convocatoria fue el 2011-11-29. Se desconoce si se emitirá una nueva Convocatoria.
GOBIERNO DEL ESTADO DE BAJA CALIFORNIA	20 LABORATORIOS ABC QUÍMICA INVESTIGACIÓN Y ANÁLISIS SA DE CV - Laboratorio Tijuana, Baja California: Registro N° SPA-LAMB-002/04 - Vigencia del 2016-04-25 a la próxima Convocatoria - Rama Fuentes Fijas y Agua
SECRETARÍA DEL TRABAJO Y PREVISIÓN SOCIAL	23 GAMATEK, SA DE CV - Laboratorio Matriz - Monterrey, Nuevo León: Aprobación No. LPSTPS-029/14 - Vigente a partir de 2014-10-15
AGUAS DE SALTILLO	25 LABORATORIOS ABC QUÍMICA INVESTIGACIÓN Y ANÁLISIS, SA DE CV - Laboratorio Sucursal Monterrey, Nuevo León Registro No. PSSA-14/2016 Vigencia del 2016-02-04 al 2017-01-31 - Rama Agua
RAMOS ARIZPE	26 LABORATORIOS ABC QUÍMICA INVESTIGACIÓN Y ANÁLISIS, SA DE CV - Laboratorio Sucursal Monterrey, Nuevo León Registro No. PS-01-LAB-16 Vigencia del 2016-02-03 al 2017-01-01 - Rama Agua
Notas para casos especiales	A Prueba no acreditada ni autorizada o aprobada por alguna institución o dependencia, sin embargo el análisis se realiza de acuerdo a los requerimientos marcados en nuestro Sistema Integrado de Gestión de Calidad, Responsabilidad Social y Tecnología, el cual está basado en la Norma NMX-EC-17025-IMNC-2006.
	B Parámetro que por ser una preparación de muestra no requiere ser acreditado ni aprobado o autorizado de acuerdo con los procedimientos internos tanto de la ema a.c., como de las respectivas dependencias gubernamentales. Estas preparaciones son parte del proceso analítico.
	C El resultado reportado en este parámetro proviene de un cálculo que involucra resultados de otros parámetros que si fueron analizados en la muestra. No se indica ningún reconocimiento oficial ya que esto aplica sólo para los parámetros que se cuantifican a través de una prueba.



LABORATORIOS ABC QUÍMICA INVESTIGACION Y ANÁLISIS, S.A. DE C.V.

JACARANDAS No. 19, COL. SAN CLEMENTE, ALVARO OBREGON, MEXICO D.F. 01740

Tels. (55) 53-371160 CON 15 LINEAS Fax (55)56-358487 email: lababc@labsabc.com.mx Página web: www.labsabc.com.mx

ECOLOGIA 2000, S.A. DE C.V. (3820)

PRIVADA HERREROS DE SAN FELIPE - 45 VASCO DE QUIROGA MORELIA, MICHOACAN, 58230

At'n: LIC. JOSE MARTIN SANCHEZ HDEZ.

No. DE ORDEN: 579777

No. DE LABORATORIO: 579777-10

FOLIO: 989305

FECHA DE EMISION: 12/10/16

Página 1 de 3

INFORME DE PRUEBAS

DATOS DE LA TOMA DE MUESTRA

IDENTIFICACIÓN DE LA MUESTRA:	MS-2-MI-TB AREA EN ESTUDIO 0.50m
FECHA Y HORA DE MUESTREO:	14/09/2016 14:52
MUESTREADO POR:	LABORATORIOS ABC
MUESTREADOR:	Nombre de la persona Física
MATRIZ:	SUELOS
OBSERVACIONES DE MUESTREO:	NINGUNA

**Artículo 113
fracción I de la
LFTAIP y 116
primer párrafo de
la LGTAIP**

DATOS DE RECEPCION DE LA MUESTRA

FECHA Y HORA: 20/09/2016 09:00	No. FRASCOS: 2	PRESERVACION ADECUADA: SI
OBSERVACIONES: MUESTRA TOMADA EN KM. 171+230 DE LA CARRETERA CUERNAVACA-CHILPANCINGO, TRAMO ENTRONQUE A AZCALA		
DESCRIPCIÓN: NINGUNA		

RESULTADOS DE ANALISIS DE LABORATORIO

AA	PARAMETRO	METODO ANALITICO	UNIDADES	RESULTADO	D	LDM	LPC	ANALIZADO	
								FECHA	AN
1,16	HUMEDAD	NMX-AA-145-SCFI-2008 / NMX-AA-146-SCFI-2008	%	19,4	1	0,5	***	23/09/16	DIM
HIDROCARBUROS FRACCION MEDIA									
B	EXTRACCION DE HFM (NOM)	NMX-AA-145-SCFI-2008	---	REALIZADA	1	NA	NA	22/09/16	PFD
1,16	HIDROCARBUROS FRACCION MEDIA (HFM B.S.)	NMX-AA-145-SCFI-2008	mg/kg B.S.	5086,11	1.0000	15,35	96	23/09/16	PFD
HIDROCARBUROS POLIAROMATICOS (HPAs)									
1,16	BENZO(A)ANTRACENO	NMX-AA-146-SCF1-2008	mg/kg B.S.	ND	1	0,041	0,48	23/09/16	PMM
1,16	BENZO(B)FLUORANTENO	NMX-AA-146-SCF1-2008	mg/kg B.S.	ND	1	0,044	0,48	23/09/16	PMM
1,16	BENZO(K)FLUORANTENO	NMX-AA-146-SCF1-2008	mg/kg B.S.	ND	1	0,044	0,48	23/09/16	PMM
1,16	BENZO(A)PIRENO	NMX-AA-146-SCF1-2008	mg/kg B.S.	ND	1	0,044	0,48	23/09/16	PMM
1,16	DIBENZO(A,H)ANTRACENO	NMX-AA-146-SCF1-2008	mg/kg B.S.	ND	1	0,0475	0,48	23/09/16	PMM
B	EXTRACCION DE HPAS (MS)	NMX-AA-146-SCF1-2008	mg/kg B.S.	REALIZADA	1	NA	NA	22/09/16	PMM
1,16	INDENO(1,2,3C-D)PIRENO	NMX-AA-146-SCF1-2008	mg/kg B.S.	ND	1	0,0405	0,48	23/09/16	PMM
OBSERVACIONES ANALITICAS: NINGUNA									



LABORATORIOS ABC QUÍMICA INVESTIGACION Y ANÁLISIS, S.A. DE C.V.

JACARANDAS No. 19, COL. SAN CLEMENTE, ALVARO OBREGON, MEXICO D.F. 01740

Tels. (55) 53-371160 CON 15 LINEAS Fax (55)56-358487 email: lababc@labsabc.com.mx Página web: www.labsabc.com.mx

No. DE ORDEN: 579777

No. DE LABORATORIO: 579777-10

FOLIO: 989305

FECHA DE EMISION: 12/10/16

Página 2 de 3

INFORME DE PRUEBAS

NOTAS EXPLICATIVAS PARA MEJOR INTERPRETACION DE LOS RESULTADOS

D: Dilución efectuada a la muestra	NA: No aplica	AA: Prueba acreditada o aprobada (ver Tabla siguiente)	AN: Clave del Analista que realizó la prueba
ND: Significa que el resultado del analito es un valor menor al expresado en la celda LDM. Otra forma de expresión es <LDM.			NE: Análisis no Efectuado

- Para calcular la Cantidad Mínima Detectable en la muestra analizada, se debe multiplicar el LDM por la dilución efectuada (D)
- Si el resultado es mayor que el Límite de Detección del Método (LDM) y menor que el Límite Práctico de Cuantificación (LPC), debe ser tomado como estimado
- Cuando en la columna LPC se expresa ***, significa que el valor reportado corresponde a la Cantidad Mínima Cuantificable, LDM no aplica para este Método.
- En los casos en los que se reportan métodos alternos estos han sido Autorizados por la dependencia correspondiente y de acuerdo al Art. 49 de la LFMN.
 - (I) Análisis realizado con el Método Alterno acreditado y autorizado. Método Fuente no acreditado, se reporta solo con fines informativos.
 - (II) Análisis realizado con el Método Alterno autorizado. Ambos Métodos (Fuente y Alterno) se encuentran acreditados.
- Los valores de las incertidumbres Expandidas de cada uno de los parámetros reportados en este informe se encuentran a su disposición previa solicitud.

DECLARACIONES

- Este informe de Pruebas no podrá ser reproducido total ni parcialmente sin la autorización escrita y firmada por la dirección General.
 - Los resultados de las pruebas reportadas fueron realizados con los métodos y procedimientos aquí asentados, y solo afectan a la muestra sometida a prueba.
- ESTIMADO CLIENTE LE RECORDAMOS EL COMPROMISO DE ABC ANALITIC CON LOS 10 PRINCIPIOS DEL PACTO MUNDIAL DE LAS NACIONES UNIDAS EN MATERIA DE DERECHOS HUMANOS, TRABAJO, MEDIO AMBIENTE Y ANTI-CORRUPCIÓN. EN ESTE SENTIDO LE SOLICITAMOS DENUNCIAR A LA BREVEDAD POSIBLE CUALQUIER SITUACIÓN QUE USTED CONSIDERE QUE ATENTE CONTRA ESTOS PRINCIPIOS Y QUE DERIVE DE LAS OPERACIONES DE ALGÚN COLABORADOR DE NUESTRA ORGANIZACIÓN O ALGÚN TERCERO RELACIONADO AL PROCESO DE PRESTACIÓN DE NUESTROS SERVICIOS. LA DENUNCIA PODRÁ HACERLA AL CORREO ELECTRONICO: denuncias@abcanalitic.com**

Nombre y Firma de la persona Física Artículo 113 fracción I de la LFTAI y 116 primer párrafo de la LGTAIP

En la columna AA se indica la clave que liga con el laboratorio que realizó la prueba y el reconocimiento legal que lo ampara (ver apartado Reconocimientos Legales)



LABORATORIOS ABC QUÍMICA INVESTIGACION Y ANÁLISIS, S.A. DE C.V.

JACARANDAS No. 19, COL. SAN CLEMENTE, ALVARO OBREGON, MEXICO D.F. 01740

Tels. (55) 53-371160 CON 15 LINEAS Fax (55)56-358487 email: lababc@labsabc.com.mx Página web: www.labsabc.com.mx

No. DE ORDEN: 579777

No. DE LABORATORIO: 579777-10

FOLIO: 989305

FECHA DE EMISION: 12/10/16

Página 3 de 3

INFORME DE PRUEBAS

RECONOCIMIENTOS LEGALES

(Actualizado al 27 de Septiembre del 2016)

DEPENDENCIA O INSTITUCION	AA LABORATORIO QUE REALIZO LA PRUEBA Y No. DE Acreditacion, Aprobacion y/o Autorizacion
	1 LABORATORIOS ABC QUÍMICA INVESTIGACIÓN Y ANÁLISIS, SA DE CV - Laboratorio Matriz - Ciudad de México, Distrito federal: Número de acreditación N° AG-096-029/11 - Fecha de Acreditación 2011-07-28 - Rama Agua Número de acreditación N° A-027-001/11 - Fecha de Acreditación 2011-08-01 - Rama Alimentos Número de acreditación N° R-0091-009/11 - Fecha de Acreditación 2011-07-28 - Rama Residuos
	2 LABORATORIOS ABC QUÍMICA INVESTIGACIÓN Y ANÁLISIS SA DE CV - Laboratorio Guadalajara, Jalisco: Acreditación N° AG-072-016/11 - Fecha de Acreditación 2011-08-09 - Rama Agua
	3 LABORATORIOS ABC QUÍMICA INVESTIGACIÓN Y ANÁLISIS, SA DE CV - Laboratorio Mérida, Yucatán: Acreditación N° AG-096-029/11 S1. Fecha de Acreditación 2014-03-25 - Rama Agua
	4 LABORATORIO FERMI, SA DE CV - Laboratorio Matriz - Ciudad de México Acreditación N° A-0352-029/12 - Fecha de acreditación 2012-02-16 - Rama Alimentos
	5 LABORATORIOS ABC QUÍMICA INVESTIGACIÓN Y ANÁLISIS SA DE CV - Laboratorio Tijuana, Baja California: Acreditación N° AG-0083-012/11 - Fecha de acreditación 2011-09-01 - Rama Agua
	6 LABORATORIOS ABC QUÍMICA INVESTIGACIÓN Y ANÁLISIS SA DE CV - Laboratorio Monterrey, Nuevo León: Acreditación N° AG-176-031/12 - Fecha de acreditación 2012-12-10 - Rama Agua
	27 LABORATORIOS ABC QUÍMICA INVESTIGACIÓN Y ANÁLISIS SA DE CV - Laboratorio Monterrey 2, Nuevo León: Acreditación N° AG-035-018/11 - Fecha de acreditación 2011-06-14 - Rama Agua Acreditación N° R-0283-022/11 - Fecha de Acreditación 2011-06-09 - Rama Residuos
	19 LABORATORIO FERMI, SA DE CV - Laboratorio Monterrey, Nuevo León: Acreditación N° A-188-016/12 - Fecha de Acreditación 2011-12-11 - Rama Alimentos
	21 GAMATEK, SA DE CV - Laboratorio Matriz - Monterrey, Nuevo León: Acreditación No. FF-0020-001/12 - Fecha de Acreditación 2012-02-24 - Rama Fuentes Fijas. Acreditación No. AL-0035-004/12 - Fecha de Acreditación 2012-02-07 - Rama Ambiente Laboral.
	Acreditaciones otorgadas por la Entidad Mexicana de Acreditación, AC, bajo la norma NMX-EC-17025-IMNC-2006 (ISO/IEC 17025-2005) "Requisitos generales para la competencia de laboratorios de ensayo y calibración"
COMISION FEDERAL PARA LA PROTECCION CONTRA RIESGOS SANITARIOS	7 LABORATORIOS ABC QUÍMICA INVESTIGACIÓN Y ANÁLISIS SA DE CV - Laboratorio Matriz - Ciudad de México Tercero Autorizado como Laboratorio de Pruebas - Autorización N° TA-57-16 - Vigencia del 2016-07-14 al 2018-07-14 - Rama Alimentos
	8 LABORATORIO FERMI, SA DE CV - Laboratorio Matriz - Ciudad de México Tercero Autorizado como Laboratorio de Pruebas - Autorización N° TA-02-16 - Vigencia del 2016-01-21 al 2018-01-21 - Rama Alimentos
	9 LABORATORIO FERMI, SA DE CV - Laboratorio Mérida, Yucatán: Tercero Autorizado como Laboratorio de Pruebas - Autorización N° TA-56-14 - Vigencia del 2014-11-13 al 2016-11-13 - Rama Alimentos.
COMISION NACIONAL DEL AGUA (CONAGUA)	11 LABORATORIOS ABC QUÍMICA INVESTIGACIÓN Y ANÁLISIS, SA DE CV - Laboratorio Matriz - Ciudad de México Aprobación N° CNA-GCA-1355 - Vigencia del 2016-08-16 al 2017-08-24 - Rama Agua
	12 LABORATORIOS ABC QUÍMICA INVESTIGACIÓN Y ANÁLISIS, SA DE CV - Laboratorio Guadalajara, Jalisco: Aprobación N° CNA-GCA-1356 - Vigencia del 2016-08-16 al 2017-02-26 - Rama Agua
	13 LABORATORIOS ABC QUÍMICA INVESTIGACIÓN Y ANÁLISIS, SA DE CV - Laboratorio Mérida, Yucatán: Aprobación N° CNA-GCA-1358 - Vigencia del 2016-08-16 al 2018-04-27 Rama Agua
	14 LABORATORIO DE MUESTREO Y ANÁLISIS, SA DE CV - Laboratorio Tijuana, Baja California: Aprobación N° CNA-GCA-1357 - Vigencia del 2016-08-16 al 2017-08-24 - Rama Agua
	15 LABORATORIOS ABC QUÍMICA INVESTIGACIÓN Y ANÁLISIS, SA DE CV - Laboratorio Monterrey, Nuevo León: Aprobación N° CNA-GCA-1376 - Vigencia del 2016-08-24 al 2018-08-24 - Rama Agua
PROCURADURIA FEDERAL DE PROTECCIÓN AL AMBIENTE (PROFEPA)	16 LABORATORIOS ABC QUÍMICA INVESTIGACIÓN Y ANÁLISIS, SA DE CV - Laboratorio Matriz - Ciudad de México Aprobación PFFA-APR-LP-RS-002MS/2014 - Vigencia del 2014-06-23 al 2018-06-23 - Rama Suelos (Muestreo) Aprobación PFFA-APR-LP-RS-002MR/2014 - Vigencia 2014-06-19 al 2018-06-19 - Rama Residuos (Muestreo) Aprobación PFFA-APR-LP-RS-0002A/2016 - Vigencia 2016-03-08 al 2020-03-08 - Rama Suelos y Sedimentos (Análisis)
	22 GAMATEK, SA DE CV - Laboratorio Matriz - Monterrey, Nuevo León: Aprobación No. PFFA-APR-LP-FF-07/2013 - Fecha de aprobación 2013-05-08
	17 LABORATORIOS ABC QUÍMICA INVESTIGACIÓN Y ANÁLISIS SA DE CV - Laboratorio Matriz - Ciudad de México Registro N° PADLA/DF/CA/038/AAR - Vigencia del 2016-01-29 al 2017-01-29 - Norma NADF -015-Agua-2009 - Rama Agua
GOBIERNO DEL DISTRITO FEDERAL	24 GAMATEK, SA DE CV - Laboratorio Matriz - Monterrey, Nuevo León Registro N° PADLA/DF/CA/014/AGC - Vigencia del 2015-11-11 al 2016-11-11 - Norma NOM-085-SEMARNAT-2011 - Rama Gases de Combustión Registro N° PADLA/DF/CA/014/NM- Vigencia del 2015-11-11 al 2016-11-11 Norma NADF-004-AMBT-2004 Rama Vibraciones Mecánicas
	18 LABORATORIOS ABC QUÍMICA INVESTIGACIÓN Y ANÁLISIS, SA DE CV - Laboratorio Matriz - Ciudad de México Registro N° MEX/QRO/REDA60/AEA/MER/2012-2013 - Vigencia del 2012-04-01 al 2013-04-01 - Rama Fuentes Fijas Los Gobiernos del Estado de México y Querétaro no han vuelto a publicar una Convocatoria para reformar parte de la Red de Laboratorios Ambientales. La última Convocatoria fue el 2011-11-29. Se desconoce si se emitirá una nueva Convocatoria.
GOBIERNO DEL ESTADO DE BAJA CALIFORNIA	20 LABORATORIOS ABC QUÍMICA INVESTIGACIÓN Y ANÁLISIS SA DE CV - Laboratorio Tijuana, Baja California: Registro N° SPA-LAMB-002/04 - Vigencia del 2016-04-25 a la próxima Convocatoria - Rama Fuentes Fijas y Agua
SECRETARÍA DEL TRABAJO Y PREVISIÓN SOCIAL	23 GAMATEK, SA DE CV - Laboratorio Matriz - Monterrey, Nuevo León: Aprobación No. LPSTPS-029/14 - Vigente a partir de 2014-10-15
AGUAS DE SALTILLO	25 LABORATORIOS ABC QUÍMICA INVESTIGACIÓN Y ANÁLISIS, SA DE CV - Laboratorio Sucursal Monterrey, Nuevo León Registro No. PSSA-14/2016 Vigencia del 2016-02-04 al 2017-01-31 - Rama Agua
RAMOS ARIZPE	26 LABORATORIOS ABC QUÍMICA INVESTIGACIÓN Y ANÁLISIS, SA DE CV - Laboratorio Sucursal Monterrey, Nuevo León Registro No. PS-01-LAB-16 Vigencia del 2016-02-03 al 2017-01-01 - Rama Agua
Notas para casos especiales	A Prueba no acreditada ni autorizada o aprobada por alguna institución o dependencia, sin embargo el análisis se realiza de acuerdo a los requerimientos marcados en nuestro Sistema Integrado de Gestión de Calidad, Responsabilidad Social y Tecnología, el cual está basado en la Norma NMX-EC-17025-IMNC-2006.
	B Parámetro que por ser una preparación de muestra no requiere ser acreditado ni aprobado o autorizado de acuerdo con los procedimientos internos tanto de la emca a.c., como de las respectivas dependencias gubernamentales. Estas preparaciones son parte del proceso analítico.
	C El resultado reportado en este parámetro proviene de un cálculo que involucra resultados de otros parámetros que si fueron analizados en la muestra. No se indica ningún reconocimiento oficial ya que esto aplica sólo para los parámetros que se cuantifican a través de una prueba.



LABORATORIOS ABC QUÍMICA INVESTIGACION Y ANÁLISIS, S.A. DE C.V.

JACARANDAS No. 19, COL. SAN CLEMENTE, ALVARO OBREGON, MEXICO D.F. 01740

Tels. (55) 53-371160 CON 15 LINEAS Fax (55)56-358487 email: lababc@labsabc.com.mx Página web: www.labsabc.com.mx

ECOLOGIA 2000, S.A. DE C.V. (3820)

PRIVADA HERREROS DE SAN FELIPE - 45 VASCO DE QUIROGA MORELIA, MICHOACAN, 58230

At'n: LIC. JOSE MARTIN SANCHEZ HDEZ.

No. DE ORDEN: 579777

No. DE LABORATORIO: 579777-11

FOLIO: 989306

FECHA DE EMISION: 12/10/16

Página 1 de 3

INFORME DE PRUEBAS

DATOS DE LA TOMA DE MUESTRA

IDENTIFICACIÓN DE LA MUESTRA:	MS-3-MI-TB CELDA DE TRATAMIENTO 0.80m	
FECHA Y HORA DE MUESTREO:	14/09/2016 15:17	Artículo 113 fracción I de la LFTAIP y 116 primer párrafo de la LGTAIP
MUESTREADO POR:	LABORATORIOS ABC	
MUESTREADOR:	Nombre de la persona Física	
MATRIZ:	SUELOS	
OBSERVACIONES DE MUESTREO:	NINGUNA	

DATOS DE RECEPCION DE LA MUESTRA

FECHA Y HORA: 20/09/2016 09:00	No. FRASCOS: 2	PRESERVACION ADECUADA: SI
OBSERVACIONES: MUESTRA TOMADA EN KM. 171+230 DE LA CARRETERA CUERNAVACA-CHILPANCINGO, TRAMO ENTRONQUE A AZCALA		
DESCRIPCIÓN: NINGUNA		

RESULTADOS DE ANALISIS DE LABORATORIO

AA	PARAMETRO	METODO ANALITICO	UNIDADES	RESULTADO	D	LDM	LPC	ANALIZADO	
								FECHA	AN
1,16	HUMEDAD	NMX-AA-145-SCFI-2008 / NMX-AA-146-SCFI-2008	%	18,5	1	0,5	***	23/09/16	DIM
	HIDROCARBUROS FRACCION MEDIA								
B	EXTRACCION DE HFM (NOM)	NMX-AA-145-SCFI-2008	---	REALIZADA	1	NA	NA	22/09/16	PFD
1,16	HIDROCARBUROS FRACCION MEDIA (HFM B.S.)	NMX-AA-145-SCFI-2008	mg/kg B.S.	6754,58	1.0000	15,35	96	23/09/16	PFD
	HIDROCARBUROS POLIAROMATICOS (HPAs)								
1,16	BENZO(A)ANTRACENO	NMX-AA-146-SCF1-2008	mg/kg B.S.	ND	1	0,041	0,48	23/09/16	PMM
1,16	BENZO(B)FLUORANTENO	NMX-AA-146-SCF1-2008	mg/kg B.S.	ND	1	0,044	0,48	23/09/16	PMM
1,16	BENZO(K)FLUORANTENO	NMX-AA-146-SCF1-2008	mg/kg B.S.	ND	1	0,044	0,48	23/09/16	PMM
1,16	BENZO(A)PIRENO	NMX-AA-146-SCF1-2008	mg/kg B.S.	ND	1	0,044	0,48	23/09/16	PMM
1,16	DIBENZO(A,H)ANTRACENO	NMX-AA-146-SCF1-2008	mg/kg B.S.	ND	1	0,0475	0,48	23/09/16	PMM
B	EXTRACCION DE HPAS (MS)	NMX-AA-146-SCF1-2008	mg/kg B.S.	REALIZADA	1	NA	NA	22/09/16	PMM
1,16	INDENO(1,2,3C-D)PIRENO	NMX-AA-146-SCF1-2008	mg/kg B.S.	ND	1	0,0405	0,48	23/09/16	PMM
OBSERVACIONES ANALITICAS: NINGUNA									



LABORATORIOS ABC QUÍMICA INVESTIGACION Y ANÁLISIS, S.A. DE C.V.

JACARANDAS No. 19, COL. SAN CLEMENTE, ALVARO OBREGON, MEXICO D.F. 01740

Tels. (55) 53-371160 CON 15 LINEAS Fax (55)56-358487 email: lababc@labsabc.com.mx Página web: www.labsabc.com.mx

INFORME DE PRUEBAS

No. DE ORDEN: 579777
No. DE LABORATORIO: 579777-11
FOLIO: 989306
FECHA DE EMISION: 12/10/16
Página 2 de 3

NOTAS EXPLICATIVAS PARA MEJOR INTERPRETACION DE LOS RESULTADOS

D: Dilución efectuada a la muestra	NA: No aplica	AA: Prueba acreditada o aprobada (ver Tabla siguiente)	AN: Clave del Analista que realizó la prueba
ND: Significa que el resultado del analito es un valor menor al expresado en la celda LDM. Otra forma de expresión es <LDM.			NE: Análisis no Efectuado

- Para calcular la Cantidad Mínima Detectable en la muestra analizada, se debe multiplicar el LDM por la dilución efectuada (D)
- Si el resultado es mayor que el Límite de Detección del Método (LDM) y menor que el Límite Práctico de Cuantificación (LPC), debe ser tomado como estimado
- Cuando en la columna LPC se expresa ***, significa que el valor reportado corresponde a la Cantidad Mínima Cuantificable, LDM no aplica para este Método.
- En los casos en los que se reportan métodos alternos estos han sido Autorizados por la dependencia correspondiente y de acuerdo al Art. 49 de la LFMN.
 - (I) Análisis realizado con el Método Alterno acreditado y autorizado. Método Fuente no acreditado, se reporta solo con fines informativos.
 - (II) Análisis realizado con el Método Alterno autorizado. Ambos Métodos (Fuente y Alterno) se encuentran acreditados.
- Los valores de las incertidumbres Expandidas de cada uno de los parámetros reportados en este informe se encuentran a su disposición previa solicitud.

DECLARACIONES

- Este informe de Pruebas no podrá ser reproducido total ni parcialmente sin la autorización escrita y firmada por la dirección General.
 - Los resultados de las pruebas reportadas fueron realizados con los métodos y procedimientos aquí asentados, y solo afectan a la muestra sometida a prueba.
- ESTIMADO CLIENTE LE RECORDAMOS EL COMPROMISO DE ABC ANALITIC CON LOS 10 PRINCIPIOS DEL PACTO MUNDIAL DE LAS NACIONES UNIDAS EN MATERIA DE DERECHOS HUMANOS, TRABAJO, MEDIO AMBIENTE Y ANTI-CORRUPCIÓN. EN ESTE SENTIDO LE SOLICITAMOS DENUNCIAR A LA BREVEDAD POSIBLE CUALQUIER SITUACIÓN QUE USTED CONSIDERE QUE ATENTE CONTRA ESTOS PRINCIPIOS Y QUE DERIVE DE LAS OPERACIONES DE ALGÚN COLABORADOR DE NUESTRA ORGANIZACIÓN O ALGÚN TERCERO RELACIONADO AL PROCESO DE PRESTACIÓN DE NUESTROS SERVICIOS. LA DENUNCIA PODRÁ HACERLA AL CORREO ELECTRONICO: denuncias@abcanalitic.com**

Nombre y Firma de la persona Física Artículo 113 fracción I de la LFTAIP y 116 primer párrafo de la LGTAIP

LABORATORIOS ABC QUÍMICA INVESTIGACION Y ANÁLISIS, S.A. DE C.V.

JACARANDAS No. 19, COL. SAN CLEMENTE, ALVARO OBREGON, MEXICO D.F. 01740
Tels. (55) 53-371160 CON 15 LINEAS Fax (55)56-358487 email: lababc@labsabc.com.mx Página web: www.labsabc.com.mx

No. DE ORDEN: 579777
No. DE LABORATORIO: 579777-11
FOLIO: 989306
FECHA DE EMISION: 12/10/16
Página 3 de 3

INFORME DE PRUEBAS

RECONOCIMIENTOS LEGALES (Actualizado al 27 de Septiembre del 2016)

DEPENDENCIA O INSTITUCION	AA: LABORATORIO QUE REALIZO LA PRUEBA Y No. DE ACREDITACION, APROBACION Y/O AUTORIZACION	
<p>ema entidad mexicana de acreditación, a.c.</p>	1 LABORATORIOS ABC QUÍMICA INVESTIGACION Y ANÁLISIS, SA DE CV - Laboratorio Matriz - Ciudad de México, Distrito federal: Número de acreditación N° AG-096-029/11 - Fecha de Acreditación 2011-07-28 - Rama Agua Número de acreditación N° A-027-001/11 - Fecha de Acreditación 2011-08-01 - Rama Alimentos Número de acreditación N° R-0091-009/11 - Fecha de Acreditación 2011-07-28 - Rama Residuos	
	2 LABORATORIOS ABC QUÍMICA INVESTIGACION Y ANÁLISIS SA DE CV - Laboratorio Guadalajara, Jalisco: Acreditación N°AG-072-016/11 - Fecha de Acreditación 2011-08-09 - Rama Agua	
	3 LABORATORIOS ABC QUÍMICA INVESTIGACION Y ANÁLISIS, SA DE CV - Laboratorio Mérida, Yucatán: Acreditación N°AG-096-029/11 S1. Fecha de Acreditación 2014-03-25 - Rama Agua	
	4 LABORATORIO FERMI, SA DE CV - Laboratorio Matriz - Ciudad de México Acreditación N° A-0352-029/12 - Fecha de acreditación 2012-02-16 - Rama Alimentos	
	5 LABORATORIOS ABC QUÍMICA INVESTIGACION Y ANÁLISIS SA DE CV - Laboratorio Tijuana, Baja California: Acreditación N° AG-0083-012/11 - Fecha de acreditación 2011-09-01 - Rama Agua	
	6 LABORATORIOS ABC QUÍMICA INVESTIGACION Y ANÁLISIS SA DE CV - Laboratorio Monterrey, Nuevo León: Acreditación N° AG-176-031/12 - Fecha de acreditación 2012-12-10 - Rama Agua	
	27 LABORATORIOS ABC QUÍMICA INVESTIGACION Y ANÁLISIS SA DE CV - Laboratorio Monterrey 2, Nuevo León: Acreditación N° AG-035-018/11 - Fecha de acreditación 2011-06-14 - Rama Agua Acreditación N° R-0283-022/11 - Fecha de Acreditación 2011-06-09 - Rama Residuos	
	19 LABORATORIO FERMI, SA DE CV - Laboratorio Monterrey, Nuevo León: Acreditación N° A-188-016/12 - Fecha de Acreditación 201-12-11 - Rama Alimentos	
	GAMATEK, SA DE CV - Laboratorio Matriz - Monterrey, Nuevo León: Acreditación No. FF-0020-001/12 - Fecha de Acreditación 2012-02-24 - Rama Fuentes Fijas. Acreditación No. AL-0035-004/12 - Fecha de Acreditación 2012-02-07 - Rama Ambiente Laboral.	
	Acreditaciones otorgadas por la Entidad Mexicana de Acreditación, AC, bajo la norma NMX-EC-17025-IMNC-2006 (ISO/IEC 17025-2005): "Requisitos generales para la competencia de laboratorios de ensayo y calibración"	
	COMISION FEDERAL PARA LA PROTECCION CONTRA RIESGOS SANITARIOS	7 LABORATORIOS ABC QUÍMICA INVESTIGACION Y ANÁLISIS SA DE CV - Laboratorio Matriz - Ciudad de México Tercero Autorizado como Laboratorio de Pruebas - Autorización N° TA-57-16 - Vigencia del 2016-07-14 al 2018-07-14 - Rama Alimentos
		8 LABORATORIO FERMI, SA DE CV - Laboratorio Matriz - Ciudad de México Tercero Autorizado como Laboratorio de Pruebas - Autorización N° TA-02-16 - Vigencia del 2016-01-21 al 2018-01-21 - Rama Alimentos
		9 LABORATORIO FERMI, SA DE CV - Laboratorio Mérida, Yucatán: Tercero Autorizado como Laboratorio de Pruebas - Autorización N° TA-56-14 - Vigencia del 2014-11-13 al 2016-11-13 - Rama Alimentos.
	COMISION NACIONAL DEL AGUA (CONAGUA)	11 LABORATORIOS ABC QUÍMICA INVESTIGACION Y ANÁLISIS, SA DE CV - Laboratorio Matriz - Ciudad de México Aprobación N°CNA-GCA-1355 - Vigencia del 2016-08-16 al 2017-08-24 - Rama Agua
		12 LABORATORIOS ABC QUÍMICA INVESTIGACION Y ANÁLISIS, SA DE CV - Laboratorio Guadalajara, Jalisco: Aprobación N° CNA-GCA-1356 - Vigencia del 2016-08-16 al 2017-02-26 - Rama Agua
		13 LABORATORIOS ABC QUÍMICA INVESTIGACION Y ANÁLISIS, SA DE CV - Laboratorio Mérida, Yucatán: Aprobación N° CNA-GCA-1358 - Vigencia del 2016-08-16 al 2018-04-27 Rama Agua
		14 LABORATORIO DE MUESTREO Y ANÁLISIS, SA DE CV - Laboratorio Tijuana, Baja California: Aprobación N° CNA-GCA-1357 - Vigencia del 2016-08-16 al 2017-08-24 - Rama Agua
		15 LABORATORIOS ABC QUÍMICA INVESTIGACION Y ANÁLISIS, SA DE CV - Laboratorio Monterrey, Nuevo León: Aprobación N° CNA-GCA-1376 - Vigencia del 2016-08-24 al 2018-08-24 - Rama Agua
	PROCURADURIA FEDERAL DE PROTECCION AL AMBIENTE (PROFEPA)	16 LABORATORIOS ABC QUÍMICA INVESTIGACION Y ANÁLISIS, SA DE CV - Laboratorio Matriz - Ciudad de México Aprobación PFFA-APR-LP-RS-002MS/2014 - Vigencia del 2014-06-23 al 2018-06-23 - Rama Suelos (Muestreo) Aprobación PFFA-APR-LP-RS-002MR/2014 - Vigencia 2014-06-19 al 2018-06-19 - Rama Residuos (Muestreo) Aprobación PFFA-APR-LP-RS-0002A/2016 - Vigencia 2016-03-08 al 2020-03-08 - Rama Suelos y Sedimentos (Análisis)
22 GAMATEK, SA DE CV - Laboratorio Matriz - Monterrey, Nuevo León: Aprobación No. PFFA-APR-LP-FF-07/2013 - Fecha de aprobación 2013-05-08		
17 LABORATORIOS ABC QUÍMICA INVESTIGACION Y ANÁLISIS SA DE CV - Laboratorio Matriz - Ciudad de México Registro N° PADLA/DF/CA/038/AAR - Vigencia del 2016-01-29 al 2017-01-29 - Norma NADF -015-Agua-2009 - Rama Agua		
GOBIERNO DEL DISTRITO FEDERAL	24 GAMATEK, SA DE CV - Laboratorio Matriz - Monterrey, Nuevo León Registro N° PADLA/DF/CA/014/AGC - Vigencia del 2015-11-11 al 2016-11-11 - Norma NOM-085-SEMARNAT-2011 - Rama Gases de Combustión Registro N° PADLA/DF/CA/014/VM- Vigencia del 2015-11-11 al 2016-11-11 Norma NADF-004-AMBT-2004 Rama Vibraciones Mecánicas	
	18 LABORATORIOS ABC QUÍMICA INVESTIGACION Y ANÁLISIS, SA DE CV - Laboratorio Matriz - Ciudad de México Registro N° MEX/QRO/REDLA60/AEA/MER/2012-2013 - Vigencia del 2012-04-01 al 2013-04-01 - Rama Fuentes Fijas Los Gobiernos del Estado de México y Querétaro no han vuelto a publicar una Convocatoria para reformar parte de la Red de Laboratorios Ambientales. La última Convocatoria fue el 2011-11-29. Se desconoce si se emitirá una nueva Convocatoria.	
GOBIERNO DEL ESTADO DE BAJA CALIFORNIA	20 LABORATORIOS ABC QUÍMICA INVESTIGACION Y ANÁLISIS SA DE CV - Laboratorio Tijuana, Baja California: Registro N° SPA-LAMB-002/04 - Vigencia del 2016-04-25 a la próxima Convocatoria - Rama Fuentes Fijas y Agua	
SECRETARÍA DEL TRABAJO Y PREVISION SOCIAL	23 GAMATEK, SA DE CV - Laboratorio Matriz - Monterrey, Nuevo León: Aprobación No. LPSTPS-029/14 - Vigente a partir de 2014-10-15	
AGUAS DE SALTILLO	25 LABORATORIOS ABC QUÍMICA INVESTIGACION Y ANÁLISIS, SA DE CV - Laboratorio Sucursal Monterrey, Nuevo León Registro No. PSSA-14/2016 Vigencia del 2016-02-04 al 2017-01-31 - Rama Agua	
RAMOS ARIZPE	26 LABORATORIOS ABC QUÍMICA INVESTIGACION Y ANÁLISIS, SA DE CV - Laboratorio Sucursal Monterrey, Nuevo León Registro No. PS-01-LAB-16 Vigencia del 2016-02-03 al 2017-01-01 - Rama Agua	
Notas para casos especiales	A Prueba no acreditada ni autorizada o aprobada por alguna institución o dependencia, sin embargo el análisis se realiza de acuerdo a los requerimientos marcados en nuestro Sistema Integrado de Gestión de Calidad, Responsabilidad Social y Tecnología, el cual está basado en la Norma NMX-EC-17025-IMNC-2006.	
	B Parámetro que por ser una preparación de muestra no requiere ser acreditado ni aprobado o autorizado de acuerdo con los procedimientos internos tanto de la ema a.c., como de las respectivas dependencias gubernamentales. Estas preparaciones son parte del proceso analítico.	
	C El resultado reportado en este parámetro proviene de un cálculo que involucra resultados de otros parámetros que si fueron analizados en la muestra. No se indica ningún reconocimiento oficial ya que esto aplica sólo para los parámetros que se cuantifican a través de una prueba.	



LABORATORIOS ABC QUÍMICA INVESTIGACION Y ANÁLISIS, S.A. DE C.V.

JACARANDAS No. 19, COL. SAN CLEMENTE, ALVARO OBREGON, MEXICO D.F. 01740
Tels. (55) 53-371160 CON 15 LINEAS Fax (55)56-358487 email: lababc@labsabc.com.mx Página web: www.labsabc.com.mx

ECOLOGIA 2000, S.A. DE C.V. (3820)

PRIVADA HERREROS DE SAN FELIPE - 45 VASCO DE QUIROGA MORELIA, MICHOACAN, 58230
At'n: LIC. JOSE MARTIN SANCHEZ HDEZ

No. DE ORDEN: 579777
No. DE LABORATORIO: 579777-12
FOLIO: 989307
FECHA DE EMISION: 12/10/16
Página 1 de 3

INFORME DE PRUEBAS

DATOS DE LA TOMA DE MUESTRA

IDENTIFICACIÓN DE LA MUESTRA:	MS-4-MI-TB AREA EN ESTUDIO 0.60m
FECHA Y HORA DE MUESTREO:	14/09/2016 16:24
MUESTREADO POR:	LABORATORIOS ABC
MUESTREADOR:	Nombre de la persona Física
MATRIZ:	SUELOS
OBSERVACIONES DE MUESTREO:	NINGUNA

**Artículo 113
fracción I de la
LFTAIP y 116
primer párrafo de
la LGTAIP**

DATOS DE RECEPCION DE LA MUESTRA

FECHA Y HORA: 20/09/2016 09:00	No. FRASCOS: 2	PRÉSERVACION ADECUADA: SI
OBSERVACIONES: MUESTRA TOMADA EN KM. 171+230 DE LA CARRETERA CUERNAVACA-CHILPANCINGO, TRAMO ENTRONQUE A AZCALA		
DESCRIPCIÓN: NINGUNA		

RESULTADOS DE ANALISIS DE LABORATORIO

AA	PARAMETRO	METODO ANALITICO	UNIDADES	RESULTADO	D	LDM	LPC	ANALIZADO	
								FECHA	AN
1,16	HUMEDAD	NMX-AA-145-SCFI-2008 / NMX-AA-146-SCFI-2008	%	16,2	1	0,5	***	23/09/16	DIM
HIDROCARBUROS FRACCION MEDIA									
B	EXTRACCION DE HFM (NOM)	NMX-AA-145-SCFI-2008	---	REALIZADA	1	NA	NA	22/09/16	PFD
1,16	HIDROCARBUROS FRACCION MEDIA (HFM B.S.)	NMX-AA-145-SCFI-2008	mg/kg B.S.	301,85	1.0000	15,35	96	23/09/16	PFD
HIDROCARBUROS POLIAROMATICOS (HPAs)									
1,16	BENZO(A)ANTRACENO	NMX-AA-146-SCF1-2008	mg/kg B.S.	ND	1	0,041	0,48	23/09/16	PMM
1,16	BENZO(B)FLUORANTENO	NMX-AA-146-SCF1-2008	mg/kg B.S.	ND	1	0,044	0,48	23/09/16	PMM
1,16	BENZO(K)FLUORANTENO	NMX-AA-146-SCF1-2008	mg/kg B.S.	ND	1	0,044	0,48	23/09/16	PMM
1,16	BENZO(A)PIRENO	NMX-AA-146-SCF1-2008	mg/kg B.S.	ND	1	0,044	0,48	23/09/16	PMM
1,16	DIBENZO(A,H)ANTRACENO	NMX-AA-146-SCF1-2008	mg/kg B.S.	ND	1	0,0475	0,48	23/09/16	PMM
B	EXTRACCION DE HPAS (MS)	NMX-AA-146-SCF1-2008	mg/kg B.S.	REALIZADA	1	NA	NA	22/09/16	PMM
1,16	INDENO(1,2,3C-D)PIRENO	NMX-AA-146-SCF1-2008	mg/kg B.S.	ND	1	0,0405	0,48	23/09/16	PMM
OBSERVACIONES ANALITICAS: NINGUNA									



LABORATORIOS ABC QUÍMICA INVESTIGACION Y ANÁLISIS, S.A. DE C.V.

JACARANDAS No. 19, COL. SAN CLEMENTE, ALVARO OBREGON, MEXICO D.F. 01740

Tels. (55) 53-371160 CON 15 LINEAS Fax (55)56-358487 email: lababc@labsabc.com.mx Página web: www.labsabc.com.mx

INFORME DE PRUEBAS

No. DE ORDEN: 579777
No. DE LABORATORIO: 579777-12
FOLIO: 989307
FECHA DE EMISION: 12/10/16
Página 2 de 3

NOTAS EXPLICATIVAS PARA MEJOR INTERPRETACION DE LOS RESULTADOS

D: Dilución efectuada a la muestra	NA: No aplica	AA: Prueba acreditada o aprobada (ver Tabla siguiente)	AN: Clave del Analista que realizó la prueba
ND: Significa que el resultado del analito es un valor menor al expresado en la celda LDM. Otra forma de expresión es <LDM.			NE: Análisis no Efectuado

- Para calcular la Cantidad Mínima Detectable en la muestra analizada, se debe multiplicar el LDM por la dilución efectuada (D)
- Si el resultado es mayor que el Límite de Detección del Método (LDM) y menor que el Límite Práctico de Cuantificación (LPC), debe ser tomado como estimado
- Cuando en la columna LPC se expresa ***, significa que el valor reportado corresponde a la Cantidad Mínima Cuantificable, LDM no aplica para este Método.
- En los casos en los que se reportan métodos alternos estos han sido Autorizados por la dependencia correspondiente y de acuerdo al Art. 49 de la LFMN.
 - (I) Análisis realizado con el Método Alterno acreditado y autorizado. Método Fuente no acreditado, se reporta solo con fines informativos.
 - (II) Análisis realizado con el Método Alterno autorizado. Ambos Métodos (Fuente y Alterno) se encuentran acreditados.
- Los valores de las incertidumbres Expandidas de cada uno de los parámetros reportados en este informe se encuentran a su disposición previa solicitud.

DECLARACIONES

- Este informe de Pruebas no podrá ser reproducido total ni parcialmente sin la autorización escrita y firmada por la dirección General.
 - Los resultados de las pruebas reportadas fueron realizados con los métodos y procedimientos aquí asentados, y solo afectan a la muestra sometida a prueba.
- ESTIMADO CLIENTE LE RECORDAMOS EL COMPROMISO DE ABC ANALITIC CON LOS 10 PRINCIPIOS DEL PACTO MUNDIAL DE LAS NACIONES UNIDAS EN MATERIA DE DERECHOS HUMANOS, TRABAJO, MEDIO AMBIENTE Y ANTI-CORRUPCIÓN. EN ESTE SENTIDO LE SOLICITAMOS DENUNCIAR A LA BREVEDAD POSIBLE CUALQUIER SITUACIÓN QUE USTED CONSIDERE QUE ATENTE CONTRA ESTOS PRINCIPIOS Y QUE DERIVE DE LAS OPERACIONES DE ALGÚN COLABORADOR DE NUESTRA ORGANIZACIÓN O ALGÚN TERCERO RELACIONADO AL PROCESO DE PRESTACIÓN DE NUESTROS SERVICIOS. LA DENUNCIA PODRÁ HACERLA AL CORREO ELECTRONICO: denuncias@abcanalitic.com**

Nombre y Firma de la persona Física
Artículo 113 fracción I de la LFTAIP y
116 primer párrafo de la LGTAIP

TLC



LABORATORIOS ABC QUÍMICA INVESTIGACION Y ANÁLISIS, S.A. DE C.V.

JACARANDAS No. 19, COL. SAN CLEMENTE, ALVARO OBREGON, MEXICO D.F. 01740
Tels. (55) 53-371160 CON 15 LINEAS Fax (55)56-358487 email: lababc@labsabc.com.mx Página web: www.labsabc.com.mx

No. DE ORDEN: 579777
No. DE LABORATORIO: 579777-12
FOLIO: 989307
FECHA DE EMISION: 12/10/16
Página 3 de 3

INFORME DE PRUEBAS

RECONOCIMIENTOS LEGALES

(Actualizado al 27 de Septiembre del 2016)

DEPENDENCIA O INSTITUCION	AA LABORATORIO QUE REALIZO LA PRUEBA Y No. DE ACREDITACION, APROBACION Y/O AUTORIZACION	
	1 LABORATORIOS ABC QUÍMICA INVESTIGACIÓN Y ANÁLISIS, SA DE CV - Laboratorio Matriz - Ciudad de México, Distrito federal: Número de acreditación N° AG-096-029/11 - Fecha de Acreditación 2011-07-28 - Rama Agua Número de acreditación N° A-027-001/11 - Fecha de Acreditación 2011-08-01 - Rama Alimentos Número de acreditación N° R-0091-009/11 - Fecha de Acreditación 2011-07-28 - Rama Residuos	
	2 LABORATORIOS ABC QUÍMICA INVESTIGACIÓN Y ANÁLISIS SA DE CV - Laboratorio Guadalajara, Jalisco: Acreditación N°AG-072-016/11 - Fecha de Acreditación 2011-08-09 - Rama Agua	
	3 LABORATORIOS ABC QUÍMICA INVESTIGACIÓN Y ANÁLISIS, SA DE CV - Laboratorio Mérida, Yucatán: Acreditación N°AG-096-029/11 S1. Fecha de Acreditación 2014-03-25 - Rama Agua	
	4 LABORATORIO FERMI, SA DE CV - Laboratorio Matriz - Ciudad de México Acreditación N° A-0352-029/12 - Fecha de acreditación 2012-02-16 - Rama Alimentos	
	5 LABORATORIOS ABC QUÍMICA INVESTIGACIÓN Y ANÁLISIS SA DE CV - Laboratorio Tijuana, Baja California: Acreditación N° AG-0083-012/11 - Fecha de acreditación 2011-09-01 - Rama Agua	
	6 LABORATORIOS ABC QUÍMICA INVESTIGACIÓN Y ANÁLISIS SA DE CV - Laboratorio Monterrey, Nuevo León: Acreditación N° AG-176-031/12 - Fecha de acreditación 2012-12-10 - Rama Agua	
	27 LABORATORIOS ABC QUÍMICA INVESTIGACIÓN Y ANÁLISIS SA DE CV - Laboratorio Monterrey 2, Nuevo León: Acreditación N° AG-035-018/11 - Fecha de acreditación 2011-06-14 - Rama Agua Acreditación N° R-0283-022/11 - Fecha de Acreditación 2011-06-09 - Rama Residuos	
	19 LABORATORIO FERMI, SA DE CV - Laboratorio Monterrey, Nuevo León: Acreditación N° A-188-016/12 - Fecha de Acreditación 2011-12-11 - Rama Alimentos	
	21 GAMATEK, SA DE CV - Laboratorio Matriz - Monterrey, Nuevo León: Acreditación No. FF-0020-001/12 - Fecha de Acreditación 2012-02-24 - Rama Fuentes Fijas Acreditación No. AL-0035-004/12 - Fecha de Acreditación 2012-02-07 - Rama Ambiente Laboral. Acreditaciones otorgadas por la Entidad Mexicana de Acreditación, AC, bajo la norma NMX-EC-17025-IMNC-2006 (ISO/IEC 17025-2005) "Requisitos generales para la competencia de laboratorios de ensayo y calibración"	
	COMISION FEDERAL PARA LA PROTECCION CONTRA RIESGOS SANITARIOS	7 LABORATORIOS ABC QUÍMICA INVESTIGACIÓN Y ANÁLISIS SA DE CV - Laboratorio Matriz - Ciudad de México Tercero Autorizado como Laboratorio de Pruebas - Autorización N° TA-57-16 - Vigencia del 2016-07-14 al 2018-07-14 - Rama Alimentos
		8 LABORATORIO FERMI, SA DE CV - Laboratorio Matriz - Ciudad de México Tercero Autorizado como Laboratorio de Pruebas - Autorización N° TA-02-16 - Vigencia del 2016-01-21 al 2018-01-21 - Rama Alimentos
		9 LABORATORIO FERMI, SA DE CV - Laboratorio Mérida, Yucatán: Tercero Autorizado como Laboratorio de Pruebas - Autorización N° TA-56-14 - Vigencia del 2014-11-13 al 2016-11-13 - Rama Alimentos.
	COMISION NACIONAL DEL AGUA (CONAGUA)	11 LABORATORIOS ABC QUÍMICA INVESTIGACIÓN Y ANÁLISIS, SA DE CV - Laboratorio Matriz - Ciudad de México Aprobación N°CNA-GCA-1355 - Vigencia del 2016-08-16 al 2017-08-24 - Rama Agua
		12 LABORATORIOS ABC QUÍMICA INVESTIGACIÓN Y ANÁLISIS, SA DE CV - Laboratorio Guadalajara, Jalisco: Aprobación N° CNA-GCA-1356 - Vigencia del 2016-08-16 al 2017-02-26 - Rama Agua
		13 LABORATORIOS ABC QUÍMICA INVESTIGACIÓN Y ANÁLISIS, SA DE CV - Laboratorio Mérida, Yucatán: Aprobación N° CNA-GCA-1358 - Vigencia del 2016-08-16 al 2018-04-27 Rama Agua
		14 LABORATORIO DE MUESTREO Y ANÁLISIS, SA DE CV - Laboratorio Tijuana, Baja California: Aprobación N° CNA-GCA-1357 - Vigencia del 2016-08-16 al 2017-08-24 - Rama Agua
		15 LABORATORIOS ABC QUÍMICA INVESTIGACIÓN Y ANÁLISIS, SA DE CV - Laboratorio Monterrey, Nuevo León: Aprobación N° CNA-GCA-1376 - Vigencia del 2016-08-24 al 2018-08-24 - Rama Agua
	PROCURADURIA FEDERAL DE PROTECCIÓN AL AMBIENTE (PROFEPA)	16 LABORATORIOS ABC QUÍMICA INVESTIGACIÓN Y ANÁLISIS, SA DE CV - Laboratorio Matriz - Ciudad de México Aprobación PFFA-APR-LP-RS-002MS/2014 - Vigencia del 2014-06-23 al 2018-06-23 - Rama Suelos (Muestreo) Aprobación PFFA-APR-LP-RS-002MR/2014 - Vigencia 2014-06-19 al 2018-06-19 - Rama Residuos (Muestreo) Aprobación PFFA-APR-LP-RS-0002A/2016 - Vigencia 2016-03-08 al 2020-03-08 - Rama Suelos y Sedimentos (Análisis)
		22 GAMATEK, SA DE CV - Laboratorio Matriz - Monterrey, Nuevo León: Aprobación No. PFFA-APR-LP-FF-07/2013 - Fecha de aprobación 2013-05-08
	GOBIERNO DEL DISTRITO FEDERAL	17 LABORATORIOS ABC QUÍMICA INVESTIGACIÓN Y ANÁLISIS SA DE CV - Laboratorio Matriz - Ciudad de México Registro N° PADLA/DF/CA/038/AAR - Vigencia del 2016-01-29 al 2017-01-29 - Norma NADF -015-Agua-2009 - Rama Agua
		24 GAMATEK, SA DE CV - Laboratorio Matriz - Monterrey, Nuevo León Registro N° PADLA/DF/CA/014/AGC - Vigencia del 2015-11-11 al 2016-11-11 - Norma NOM-085-SEMARNAT-2011 - Rama Gases de Combustión Registro N° PADLA/DF/CA/014/VM - Vigencia del 2015-11-11 al 2016-11-11 Norma NADF-004-AMBT-2004 Rama Vibraciones Mecánicas
GOBIERNOS DEL ESTADO DE MEXICO Y QUERÉTARO	18 LABORATORIOS ABC QUÍMICA INVESTIGACIÓN Y ANÁLISIS, SA DE CV - Laboratorio Matriz - Ciudad de México Registro N° MEX/QRO/REDLA60/AEA/MER/2012-2013 - Vigencia del 2012-04-01 al 2013-04-01 - Rama Fuentes Fijas Los Gobiernos del Estado de México y Querétaro no han vuelto a publicar una Convocatoria para reformar parte de la Red de Laboratorios Ambientales. La última Convocatoria fue el 2011-11-29. Se desconoce si se emitirá una nueva Convocatoria.	
GOBIERNO DEL ESTADO DE BAJA CALIFORNIA	20 LABORATORIOS ABC QUÍMICA INVESTIGACIÓN Y ANÁLISIS SA DE CV - Laboratorio Tijuana, Baja California: Registro N° SPA-LAMB-002/04 - Vigencia del 2016-04-25 a la próxima Convocatoria - Rama Fuentes Fijas y Agua	
SECRETARÍA DEL TRABAJO Y PREVISIÓN SOCIAL	23 GAMATEK, SA DE CV - Laboratorio Matriz - Monterrey, Nuevo León: Aprobación No. LPSTPS-029/14 - Vigente a partir de 2014-10-15	
AGUAS DE SALTILLO	25 LABORATORIOS ABC QUÍMICA INVESTIGACIÓN Y ANÁLISIS, SA DE CV - Laboratorio Sucursal Monterrey, Nuevo León Registro No. PSSA-14/2016 Vigencia del 2016-02-04 al 2017-01-31 - Rama Agua	
RAMOS ARIZPE	26 LABORATORIOS ABC QUÍMICA INVESTIGACIÓN Y ANÁLISIS, SA DE CV - Laboratorio Sucursal Monterrey, Nuevo León Registro No. PS-01-LAB-16 Vigencia del 2016-02-03 al 2017-01-01 - Rama Agua	
Notas para casos especiales	A Prueba no acreditada ni autorizada o aprobada por alguna institución o dependencia, sin embargo el análisis se realiza de acuerdo a los requerimientos marcados en nuestro Sistema Integrado de Gestión de Calidad, Responsabilidad Social y Tecnología, el cual está basado en la Norma NMX-EC-17025-IMNC-2006.	
	B Parámetro que por ser una preparación de muestra no requiere ser acreditado ni aprobado o autorizado de acuerdo con los procedimientos internos tanto de la ema a.c., como de las respectivas dependencias gubernamentales. Estas preparaciones son parte del proceso analítico	
	C El resultado reportado en este parámetro proviene de un cálculo que involucra resultados de otros parámetros que si fueron analizados en la muestra. No se indica ningún reconocimiento oficial ya que esto aplica sólo para los parámetros que se cuantifican a través de una prueba.	



LABORATORIOS ABC QUÍMICA INVESTIGACION Y ANÁLISIS, S.A. DE C.V.

JACARANDAS No. 19, COL. SAN CLEMENTE, ALVARO OBREGON, MEXICO D.F. 01740

Tels. (55) 53-371160 CON 15 LINEAS Fax (55)56-358487 email: lababc@labsabc.com.mx Página web: www.labsabc.com.mx

ECOLOGIA 2000, S.A. DE C.V. (3820)

PRIVADA HERREROS DE SAN FELIPE - 45 VASCO DE QUIROGA MORELIA, MICHOACAN, 58230

At'n: LIC. JOSE MARTIN SANCHEZ HDEZ.

No. DE ORDEN:579777

No. DE LABORATORIO: 579777-13

FOLIO: 989308

FECHA DE EMISION: 12/10/16

Página 1 de 3

INFORME DE PRUEBAS

DATOS DE LA TOMA DE MUESTRA

IDENTIFICACIÓN DE LA MUESTRA:	MS-5-MI-TB AREA EN ESTUDIO 0.30m	
FECHA Y HORA DE MUESTREO:	14/09/2016 16:52	
MUESTREADO POR:	LABORATORIOS ABC	Artículo 113
MUESTREADOR:	Nombre de la persona Física	fracción I de la
MATRIZ:	SUELOS	LFTAIP y 116
OBSERVACIONES DE MUESTREO:	NINGUNA	primer párrafo de
		la LGTAIP

DATOS DE RECEPCION DE LA MUESTRA

FECHA Y HORA: 20/09/2016 09:00	No. FRASCOS: 2	PRESERVACION ADECUADA: SI
OBSERVACIONES: MUESTRA TOMADA EN KM. 171+230 DE LA CARRETERA CUERNAVACA-CHILPANCINGO, TRAMO ENTRONQUE A AZCALA		
DESCRIPCIÓN: NINGUNA		

RESULTADOS DE ANALISIS DE LABORATORIO

AA	PARAMETRO	METODO ANALITICO	UNIDADES	RESULTADO	D	LDM	LPC	ANALIZADO	
								FECHA	AN
1,16	HUMEDAD	NMX-AA-145-SCFI-2008 / NMX-AA-146-SCFI-2008	%	18,4	1	0,5	***	23/09/16	DIM
	HIDROCARBUROS FRACCION MEDIA								
B	EXTRACCION DE HFM (NOM)	NMX-AA-145-SCFI-2008	---	REALIZADA	1	NA	NA	22/09/16	PFD
1,16	HIDROCARBUROS FRACCION MEDIA (HFM B.S.)	NMX-AA-145-SCFI-2008	mg/kg B.S.	621,18	1.0000	15,35	96	23/09/16	PFD
	HIDROCARBUROS POLIAROMATICOS (HPAs)								
1,16	BENZO(A)ANTRACENO	NMX-AA-146-SCF1-2008	mg/kg B.S.	ND	1	0,041	0,48	23/09/16	PMM
1,16	BENZO(B)FLUORANTENO	NMX-AA-146-SCF1-2008	mg/kg B.S.	ND	1	0,044	0,48	23/09/16	PMM
1,16	BENZO(K)FLUORANTENO	NMX-AA-146-SCF1-2008	mg/kg B.S.	ND	1	0,044	0,48	23/09/16	PMM
1,16	BENZO(A)PIRENO	NMX-AA-146-SCF1-2008	mg/kg B.S.	ND	1	0,044	0,48	23/09/16	PMM
1,16	DIBENZO(A,H)ANTRACENO	NMX-AA-146-SCF1-2008	mg/kg B.S.	ND	1	0,0475	0,48	23/09/16	PMM
B	EXTRACCION DE HPAs (MS)	NMX-AA-146-SCF1-2008	mg/kg B.S.	REALIZADA	1	NA	NA	22/09/16	PMM
1,16	INDENO(1,2,3C-D)PIRENO	NMX-AA-146-SCF1-2008	mg/kg B.S.	ND	1	0,0405	0,48	23/09/16	PMM
OBSERVACIONES ANALITICAS: NINGUNA									



LABORATORIOS ABC QUÍMICA INVESTIGACION Y ANÁLISIS, S.A. DE C.V.

JACARANDAS No. 19, COL. SAN CLEMENTE, ALVARO OBREGON, MEXICO D.F. 01740

Tels. (55) 53-371160 CON 15 LINEAS Fax (55)56-358487 email: lababc@labsabc.com.mx Página web: www.labsabc.com.mx

INFORME DE PRUEBAS

No. DE ORDEN: 579777

No. DE LABORATORIO: 579777-13

FOLIO: 989308

FECHA DE EMISION: 12/10/16

Página 2 de 3

NOTAS EXPLICATIVAS PARA MEJOR INTERPRETACION DE LOS RESULTADOS

D: Dilución efectuada a la muestra	NA: No aplica	AA: Prueba acreditada o aprobada (ver Tabla siguiente)	AN: Clave del Analista que realizó la prueba
ND: Significa que el resultado del analito es un valor menor al expresado en la celda LDM. Otra forma de expresión es <LDM.			NE: Análisis no Efectuado

- Para calcular la Cantidad Mínima Detectable en la muestra analizada, se debe multiplicar el LDM por la dilución efectuada (D)
- Si el resultado es mayor que el Límite de Detección del Método (LDM) y menor que el Límite Práctico de Cuantificación (LPC), debe ser tomado como estimado
- Cuando en la columna LPC se expresa ***, significa que el valor reportado corresponde a la Cantidad Mínima Cuantificable, LDM no aplica para este Método.
- En los casos en los que se reportan métodos alternos estos han sido Autorizados por la dependencia correspondiente y de acuerdo al Art. 49 de la LFMN.
 - (I) Análisis realizado con el Método Alterno acreditado y autorizado. Método Fuente no acreditado, se reporta solo con fines informativos.
 - (II) Análisis realizado con el Método Alterno autorizado. Ambos Métodos (Fuente y Alterno) se encuentran acreditados.
- Los valores de las incertidumbres Expandidas de cada uno de los parámetros reportados en este informe se encuentran a su disposición previa solicitud.

DECLARACIONES

- Este informe de Pruebas no podrá ser reproducido total ni parcialmente sin la autorización escrita y firmada por la dirección General.
- Los resultados de las pruebas reportadas fueron realizados con los métodos y procedimientos aquí asentados, y solo afectan a la muestra sometida a prueba.

ESTIMADO CLIENTE LE RECORDAMOS EL COMPROMISO DE ABC ANALITIC CON LOS 10 PRINCIPIOS DEL PACTO MUNDIAL DE LAS NACIONES UNIDAS EN MATERIA DE DERECHOS HUMANOS, TRABAJO, MEDIO AMBIENTE Y ANTI-CORRUPCIÓN. EN ESTE SENTIDO LE SOLICITAMOS DENUNCIAR A LA BREVEDAD POSIBLE CUALQUIER SITUACIÓN QUE USTED CONSIDERE QUE ATENTE CONTRA ESTOS PRINCIPIOS Y QUE DERIVE DE LAS OPERACIONES DE ALGÚN COLABORADOR DE NUESTRA ORGANIZACIÓN O ALGÚN TERCERO RELACIONADO AL PROCESO DE PRESTACIÓN DE NUESTROS SERVICIOS. LA DENUNCIA PODRÁ HACERLA AL CORREO ELECTRONICO: denuncias@abcanalitic.com

Nombre y Firma de la persona Física
Artículo 113 fracción I de la LFTAIP y 116
primer párrafo de la LGTAIP

En la columna AA se indica la clave que liga con el laboratorio que realizó la prueba y el reconocimiento legal que lo ampara (ver apartado Reconocimientos Legales)



LABORATORIOS ABC QUÍMICA INVESTIGACION Y ANÁLISIS, S.A. DE C.V.

JACARANDAS No. 19, COL. SAN CLEMENTE, ALVARO OBREGON, MEXICO D.F. 01740

Tels. (55) 53-371160 CON 15 LINEAS Fax (55)56-358487 email: lababc@labsabc.com.mx Página web: www.labsabc.com.mx

No. DE ORDEN: 579777
No. DE LABORATORIO: 579777-13
FOLIO: 989308
FECHA DE EMISION: 12/10/16
Página 3 de 3

INFORME DE PRUEBAS

RECONOCIMIENTOS LEGALES

(Actualizado al 27 de Septiembre del 2016)

DEPENDENCIA O INSTITUCION	AA: LABORATORIO QUE REALIZO LA PRUEBA Y No. DE ACREDITACION, APROBACION Y/O AUTORIZACION
	1 LABORATORIOS ABC QUÍMICA INVESTIGACIÓN Y ANÁLISIS, SA DE CV - Laboratorio Matriz - Ciudad de México, Distrito federal: Número de acreditación N° AG-096-029/11 - Fecha de Acreditación 2011-07-28 - Rama Agua Número de acreditación N° A-027-001/11 - Fecha de Acreditación 2011-08-01 - Rama Alimentos Número de acreditación N° R-0091-009/11 - Fecha de Acreditación 2011-07-28 - Rama Residuos
	2 LABORATORIOS ABC QUÍMICA INVESTIGACIÓN Y ANÁLISIS SA DE CV - Laboratorio Guadalajara, Jalisco: Acreditación N°AG-072-016/11 - Fecha de Acreditación 2011-08-09 - Rama Agua
	3 LABORATORIOS ABC QUÍMICA INVESTIGACIÓN Y ANÁLISIS, SA DE CV - Laboratorio Mérida, Yucatán: Acreditación N°AG-096-029/11 S1. Fecha de Acreditación 2014-03-25 - Rama Agua
	4 LABORATORIO FERMI, SA DE CV - Laboratorio Matriz - Ciudad de México Acreditación N° A-0352-029/12 - Fecha de acreditación 2012-02-16 - Rama Alimentos
	5 LABORATORIOS ABC QUÍMICA INVESTIGACIÓN Y ANÁLISIS SA DE CV - Laboratorio Tijuana, Baja California: Acreditación N° AG-0083-012/11 - Fecha de acreditación 2011-09-01 - Rama Agua
	6 LABORATORIOS ABC QUÍMICA INVESTIGACIÓN Y ANÁLISIS SA DE CV - Laboratorio Monterrey, Nuevo León: Acreditación N° AG-176-031/12 - Fecha de acreditación 2012-12-10 - Rama Agua
	27 LABORATORIOS ABC QUÍMICA INVESTIGACIÓN Y ANÁLISIS SA DE CV - Laboratorio Monterrey 2, Nuevo León: Acreditación N° AG-035-018/11 - Fecha de acreditación 2011-06-14 - Rama Agua Acreditación N° R-0283-022/11 - Fecha de Acreditación 2011-06-09 - Rama Residuos
	19 LABORATORIO FERMI, SA DE CV - Laboratorio Monterrey, Nuevo León: Acreditación N° A-188-016/12 - Fecha de Acreditación 201-12-11 - Rama Alimentos
	21 GAMATEK, SA DE CV - Laboratorio Matriz - Monterrey, Nuevo León: Acreditación No. FF-0020-001/12 - Fecha de Acreditación 2012-02-24 - Rama Fuentes Fijas. Acreditación No. AL-0035-004/12 - Fecha de Acreditación 2012-02-07 - Rama Ambiente Laboral.
	Acreditaciones otorgadas por la Entidad Mexicana de Acreditación, AC, bajo la norma NMX-EC-17025-IMNC-2006 (ISO/IEC 17025-2005): "Requisitos generales para la competencia de laboratorios de ensayo y calibración"
COMISION FEDERAL PARA LA PROTECCION CONTRA RIESGOS SANITARIOS	7 LABORATORIOS ABC QUÍMICA INVESTIGACIÓN Y ANÁLISIS SA DE CV - Laboratorio Matriz - Ciudad de México Tercero Autorizado como Laboratorio de Pruebas - Autorización N° TA-57-16 - Vigencia del 2016-07-14 al 2018-07-14 - Rama Alimentos
	8 LABORATORIO FERMI, SA DE CV - Laboratorio Matriz - Ciudad de México Tercero Autorizado como Laboratorio de Pruebas - Autorización N° TA-02-16 - Vigencia del 2016-01-21 al 2018-01-21 - Rama Alimentos
	9 LABORATORIO FERMI, SA DE CV - Laboratorio Mérida, Yucatán: Tercero Autorizado como Laboratorio de Pruebas - Autorización N° TA-56-14 - Vigencia del 2014-11-13 al 2016-11-13 - Rama Alimentos.
COMISION NACIONAL DEL AGUA (CONAGUA)	11 LABORATORIOS ABC QUÍMICA INVESTIGACIÓN Y ANÁLISIS, SA DE CV - Laboratorio Matriz - Ciudad de México Aprobación N°CNA-GCA-1355 - Vigencia del 2016-08-16 al 2017-08-24 - Rama Agua
	12 LABORATORIOS ABC QUÍMICA INVESTIGACIÓN Y ANÁLISIS, SA DE CV - Laboratorio Guadalajara, Jalisco: Aprobación N° CNA-GCA-1356 - Vigencia del 2016-08-16 al 2017-02-26 - Rama Agua
	13 LABORATORIOS ABC QUÍMICA INVESTIGACIÓN Y ANÁLISIS, SA DE CV - Laboratorio Mérida, Yucatán: Aprobación N° CNA-GCA-1358 - Vigencia del 2016-08-16 al 2018-04-27 Rama Agua
	14 LABORATORIO DE MUESTREO Y ANÁLISIS, SA DE CV - Laboratorio Tijuana, Baja California: Aprobación N° CNA-GCA-1357 - Vigencia del 2016-08-16 al 2017-08-24 - Rama Agua
	15 LABORATORIOS ABC QUÍMICA INVESTIGACIÓN Y ANÁLISIS, SA DE CV - Laboratorio Monterrey, Nuevo León: Aprobación N° CNA-GCA-1376 - Vigencia del 2016-08-24 al 2018-08-24 - Rama Agua
PROCURADURIA FEDERAL DE PROTECCIÓN AL AMBIENTE (PROFEPA)	16 LABORATORIOS ABC QUÍMICA INVESTIGACIÓN Y ANÁLISIS, SA DE CV - Laboratorio Matriz - Ciudad de México Aprobación PFFPA-APR-LP-RS-002MS/2014 - Vigencia del 2014-06-23 al 2018-06-23 - Rama Suelos (Muestreo) Aprobación PFFPA-APR-LP-RS-002MR/2014 - Vigencia 2014-06-19 al 2018-06-19 - Rama Residuos (Muestreo) Aprobación PFFPA-APR-LP-RS-0002A/2016 - Vigencia 2016-03-08 al 2020-03-08 - Rama Suelos y Sedimentos (Análisis)
	22 GAMATEK, SA DE CV - Laboratorio Matriz - Monterrey, Nuevo León: Aprobación No. PFFPA-APR-LP-FF-07/2013 - Fecha de aprobación 2013-05-08
GOBIERNO DEL DISTRITO FEDERAL	17 LABORATORIOS ABC QUÍMICA INVESTIGACIÓN Y ANÁLISIS SA DE CV - Laboratorio Matriz - Ciudad de México Registro N° PADLA/DF/CA/038/AAR - Vigencia del 2016-01-29 al 2017-01-29 - Norma NADF -015-Agua-2009 - Rama Agua
	24 GAMATEK, SA DE CV - Laboratorio Matriz - Monterrey, Nuevo León Registro N° PADLA/DF/CA/014/AGC - Vigencia del 2015-11-11 al 2016-11-11 - Norma NOM-085-SEMARNAT-2011 - Rama Gases de Combustión Registro N° PADLA/DF/CA/014/VM - Vigencia del 2015-11-11 al 2016-11-11 Norma NADF-004-AMBT-2004 Rama Vibraciones Mecánicas
GOBIERNOS DEL ESTADO DE MEXICO Y QUERÉTARO	18 LABORATORIOS ABC QUÍMICA INVESTIGACIÓN Y ANÁLISIS, SA DE CV - Laboratorio Matriz - Ciudad de México Registro N° MEX/QRO/REDLA60/AEA/MER/2012-2013 - Vigencia del 2012-04-01 al 2013-04-01 - Rama Fuentes Fijas Los Gobiernos del Estado de México y Querétaro no han vuelto a publicar una Convocatoria para reformar parte de la Red de Laboratorios Ambientales. La última Convocatoria fue el 2011-11-29. Se desconoce si se emitirá una nueva Convocatoria.
GOBIERNO DEL ESTADO DE BAJA CALIFORNIA	20 LABORATORIOS ABC QUÍMICA INVESTIGACIÓN Y ANÁLISIS SA DE CV - Laboratorio Tijuana, Baja California: Registro N° SPA-LAMB-002/04 - Vigencia del 2016-04-25 a la próxima Convocatoria - Rama Fuentes Fijas y Agua
SECRETARÍA DEL TRABAJO Y PREVISIÓN SOCIAL	23 GAMATEK, SA DE CV - Laboratorio Matriz - Monterrey, Nuevo León: Aprobación No. LPSTPS-029/14 - Vigente a partir de 2014-10-15
AGUAS DE SALTILLO	25 LABORATORIOS ABC QUÍMICA INVESTIGACIÓN Y ANÁLISIS, SA DE CV - Laboratorio Sucursal Monterrey, Nuevo León Registro No. PSSA-14/2016 Vigencia del 2016-02-04 al 2017-01-31 - Rama Agua
RAMOS ARIZPE	26 LABORATORIOS ABC QUÍMICA INVESTIGACIÓN Y ANÁLISIS, SA DE CV - Laboratorio Sucursal Monterrey, Nuevo León Registro No. PS-01-LAB-16 Vigencia del 2016-02-03 al 2017-01-01 - Rama Agua
Notas para casos especiales	A Prueba no acreditada ni autorizada o aprobada por alguna institución o dependencia, sin embargo el análisis se realiza de acuerdo a los requerimientos marcados en nuestro Sistema Integrado de Gestión de Calidad, Responsabilidad Social y Tecnología, el cual está basado en la Norma NMX-EC-17025-IMNC-2006.
	B Parámetro que por ser una preparación de muestra no requiere ser acreditado ni aprobado o autorizado de acuerdo con los procedimientos internos tanto de la emc a.c., como de las respectivas dependencias gubernamentales. Estas preparaciones son parte del proceso analítico.
	C El resultado reportado en este parámetro proviene de un cálculo que involucra resultados de otros parámetros que si fueron analizados en la muestra. No se indica ningún reconocimiento oficial ya que esto aplica sólo para los parámetros que se cuantifican a través de una prueba



LABORATORIOS • ABC

QUIMICA INVESTIGACION Y ANALISIS S.A. de C.V.

JACARANDAS NO. 15 Y 19
01740 MÉXICO, D.F.
CONMUTADOR: (55) 5337 1160

COL. SAN CLEMENTE
www.labsabc.com.mx
FAX: (55) 5635-8487

PARAMETROS A ANALIZAR
IMPORTANTE ESPECIFICAR MÉTODO ANALÍTICO REQUERIDO
(OCUPAR UNA COLUMNA POR PARÁMETRO O GRUPO O PAQUETE)

F-IPPC3-1

ORDEN DE TRABAJO / CADENA DE CUSTODIA EXTERNA

DIRIGIR INFORME A:

FACTURAR A: (solo si es diferente al del informe)

Razón Social: ECOLOGIA 200 SA DE CV

Razón Social:

Dirección:

C.P.:

Atención:

Teléfono:

Fax:

RFC: EDM 921103729

Dirección, Teléfono y Correo electrónico del Representante Legal Artículo 113 fracción I de la LFTAIP y 116 primer párrafo de la LGTAIP

NOMBRE DEL PROYECTO:

IDENTIFICACIÓN DE LA MUESTRA	FECHA MUESTREO	HORA MUESTREO	MATRIZ DE LA MUESTRA	PESO / CANT. RECIBIDA	No. DE LABORATORIO	COMPARAR vs. NOM:		COMPARAR vs. NOM:		No. DE CONTENEDORES						
						V	P	B	O	V	P	B	O			
MS-12-MC-TB PARA DECUANTAR SUPERFICIE 0.50m	150916	10:00	SUELO		579778-1	X	X	X		1960437897	1989529	2				
MS-13-MC-TB PARA DECUANTAR SUPERFICIE 0.50m	150916	10:32	SUELO		579778-2	X	X	X		1460437906	1989545	2				

NOM 138-SEMARNAT-2012
NMX-AA-146-SCFI-2008
AFM, HPAS LUMEPAD

ORDEN DE TRABAJO

ORDEN DE MUESTREO

COTIZACIÓN

PRIORIDAD

A	X
B	
C	

No. DE CONTENEDORES

Nombre y Firma de la persona Física Artículo 113 fracción I de la LFTAIP y 116 primer párrafo de la LGTAIP

OR:

MUESTRAS PRESERVADAS CORRECTAMENTE: SI (NO) (NA)
TEMPERATURA DE LAS MUESTRAS EN LA RECEPCIÓN: 22 °C

*CONTENEDORES (registrar cantidad de):
V: Vidrio P: Plástico B: Bolsa
O: Otro (especificar en observaciones)

OBSERVACIONES:

Nombre y Firma de la persona Física Artículo 113 fracción I de la LFTAIP y 116 primer párrafo de la LGTAIP

REGISTRO DE LA CADENA DE CUSTODIA DE LAS MUESTRAS

RECIBE 1	ENTREGA 1	RECIBE 2	ENTREGA 2	RECIBE 3	ENTREGA 3
FECHA: <u>17-09-16</u> HORA: <u>09:00</u> FECHA: <u>/</u> HORA: <u>/</u> FIRMA: <u>/</u>	FECHA: <u>/</u> HORA: <u>/</u> FIRMA: <u>/</u>	FECHA: <u>/</u> HORA: <u>/</u> FIRMA: <u>/</u>	FECHA: <u>/</u> HORA: <u>/</u> FIRMA: <u>/</u>	FECHA: <u>/</u> HORA: <u>/</u> FIRMA: <u>/</u>	FECHA: <u>/</u> HORA: <u>/</u> FIRMA: <u>/</u>

Nombre y Firma de la persona Física Artículo 113 fracción I de la LFTAIP y 116 primer párrafo de la LGTAIP

Fecha de ingreso 20-09-16

IMPORTANTE: Con su firma el cliente declara estar de acuerdo con el



LABORATORIOS ABC QUÍMICA INVESTIGACION Y ANÁLISIS, S.A. DE C.V.

JACARANDAS No. 19, COL. SAN CLEMENTE, ALVARO OBREGON, MEXICO D.F. 01740
Tels. (55) 53-371160 CON 15 LINEAS Fax (55)56-358487 email: lababc@labsabc.com.mx Página web: www.labsabc.com.mx

ECOLOGIA 2000, S.A. DE C.V. (3820)

PRIVADA HERREROS DE SAN FELIPE - 45 VASCO DE QUIROGA MORELIA, MICHOACAN, 58230
Al'n: LIC. JOSE MARTIN SANCHEZ HDEZ.

INFORME DE PRUEBAS

No. DE ORDEN: 579778
No. DE LABORATORIO: 579778-1
FOLIO: 989309
FECHA DE EMISION: 12/10/16
Página 1 de 3

DATOS DE LA TOMA DE MUESTRA

IDENTIFICACIÓN DE LA MUESTRA:	MS-12-MC-TB PARA DELIMITAR SUPERFICIE 0.50m
FECHA Y HORA DE MUESTREO:	15/09/2016 10:00
MUESTREADO POR:	LABORATORIOS ABC
MUESTREADOR:	Nombre de la persona Física
MATRIZ:	SUELOS
OBSERVACIONES DE MUESTREO:	NINGUNA

Artículo 113
fracción I de la
LFTAIIP y 116
primer párrafo
de la LGTAIP

DATOS DE RECEPCION DE LA MUESTRA

FECHA Y HORA: 20/09/2016 09:00	No. FRASCOS: 2	PRESERVACION ADECUADA: SI
OBSERVACIONES: MUESTRA TOMADA EN KM. 171+230 DE LA CARRETERA CUERNAVACA-CHILPANCINGO, TRAMO ENTRONQUE A AZCALA		
DESCRIPCIÓN: NINGUNA		

RESULTADOS DE ANALISIS DE LABORATORIO

AA	PARAMETRO	METODO ANALITICO	UNIDADES	RESULTADO	D	LDM	LPC	ANALIZADO	
								FECHA	AN
1,16	HUMEDAD	NMX-AA-145-SCFI-2008 / NMX-AA-146-SCFI-2008	%	19,2	1	0,5	---	23/09/16	DIM
HIDROCARBUROS FRACCION MEDIA									
B	EXTRACCION DE HFM (NOM)	NMX-AA-145-SCFI-2008	---	REALIZADA	1	NA	NA	22/09/16	PFD
1,16	HIDROCARBUROS FRACCION MEDIA (HFM B.S.)	NMX-AA-145-SCFI-2008	mg/kg B.S.	ND	1.0000	15,35	96	23/09/16	PFD
HIDROCARBUROS POLIAROMATICOS (HPAs)									
1,16	BENZO(A)ANTRACENO	NMX-AA-146-SCFI-2008	mg/kg B.S.	ND	1	0,041	0,48	23/09/16	PMM
1,16	BENZO(B)FLUORANTENO	NMX-AA-146-SCFI-2008	mg/kg B.S.	ND	1	0,044	0,48	23/09/16	PMM
1,16	BENZO(K)FLUORANTENO	NMX-AA-146-SCFI-2008	mg/kg B.S.	ND	1	0,044	0,48	23/09/16	PMM
1,16	BENZO(A)PIRENO	NMX-AA-146-SCFI-2008	mg/kg B.S.	ND	1	0,044	0,48	23/09/16	PMM
1,16	DIBENZO(A,H)ANTRACENO	NMX-AA-146-SCFI-2008	mg/kg B.S.	ND	1	0,0475	0,48	23/09/16	PMM
B	EXTRACCION DE HPAS (MS)	NMX-AA-146-SCFI-2008	mg/kg B.S.	REALIZADA	1	NA	NA	22/09/16	PMM
1,16	INDENO(1,2,3C-D)PIRENO	NMX-AA-146-SCFI-2008	mg/kg B.S.	ND	1	0,0405	0,48	23/09/16	PMM
OBSERVACIONES ANALITICAS: NINGUNA									



LABORATORIOS ABC QUÍMICA INVESTIGACION Y ANÁLISIS, S.A. DE C.V.

JACARANDAS No. 19, COL. SAN CLEMENTE, ALVARO OBREGON, MEXICO D.F. 01740

Tels. (55) 53-371160 CON 15 LINEAS Fax (55)56-358487 email: lababc@labsabc.com.mx Página web: www.labsabc.com.mx

INFORME DE PRUEBAS

No. DE ORDEN: 579778
No. DE LABORATORIO: 579778-1
FOLIO: 989309
FECHA DE EMISION: 12/10/16
Página 2 de 3

NOTAS EXPLICATIVAS PARA MEJOR INTERPRETACION DE LOS RESULTADOS

D: Dilución efectuada a la muestra	NA: No aplica	AA: Prueba acreditada o aprobada (ver Tabla siguiente)	AN: Clave del Analista que realizó la prueba
ND: Significa que el resultado del analito es un valor menor al expresado en la celda LDM. Otra forma de expresión es <LDM.			NE: Análisis no Efectuado

- Para calcular la Cantidad Mínima Detectable en la muestra analizada, se debe multiplicar el LDM por la dilución efectuada (D)
- Si el resultado es mayor que el Límite de Detección del Método (LDM) y menor que el Límite Práctico de Cuantificación (LPC), debe ser tomado como estimado
- Cuando en la columna LPC se expresa ***, significa que el valor reportado corresponde a la Cantidad Mínima Cuantificable, LDM no aplica para este Método.
- En los casos en los que se reportan métodos alternos estos han sido Autorizados por la dependencia correspondiente y de acuerdo al Art. 49 de la LFMN.
 - (I) Análisis realizado con el Método Alterno acreditado y autorizado. Método Fuente no acreditado, se reporta solo con fines informativos.
 - (II) Análisis realizado con el Método Alterno autorizado. Ambos Métodos (Fuente y Alterno) se encuentran acreditados.
- Los valores de las incertidumbres Expandidas de cada uno de los parámetros reportados en este informe se encuentran a su disposición previa solicitud.

DECLARACIONES

- Este informe de Pruebas no podrá ser reproducido total ni parcialmente sin la autorización escrita y firmada por la dirección General.
 - Los resultados de las pruebas reportadas fueron realizados con los métodos y procedimientos aquí asentados, y solo afectan a la muestra sometida a prueba.
- ESTIMADO CLIENTE LE RECORDAMOS EL COMPROMISO DE ABC ANALITIC CON LOS 10 PRINCIPIOS DEL PACTO MUNDIAL DE LAS NACIONES UNIDAS EN MATERIA DE DERECHOS HUMANOS, TRABAJO, MEDIO AMBIENTE Y ANTI-CORRUPCIÓN. EN ESTE SENTIDO LE SOLICITAMOS DENUNCIAR A LA BREVEDAD POSIBLE CUALQUIER SITUACIÓN QUE USTED CONSIDERE QUE ATENTE CONTRA ESTOS PRINCIPIOS Y QUE DERIVE DE LAS OPERACIONES DE ALGÚN COLABORADOR DE NUESTRA ORGANIZACIÓN O ALGÚN TERCERO RELACIONADO AL PROCESO DE PRESTACIÓN DE NUESTROS SERVICIOS. LA DENUNCIA PODRÁ HACERLA AL CORREO ELECTRONICO: denuncias@abcanalitic.com**

Nombre y Firma de la persona Física
Artículo 113 fracción I de la LFTAIP y 116
primer párrafo de la LGTAIP



LABORATORIOS ABC QUÍMICA INVESTIGACION Y ANÁLISIS, S.A. DE C.V.

JACARANDAS No. 19, COL. SAN CLEMENTE, ALVARO OBREGON, MEXICO D.F. 01740

Tels. (55) 53-371160 CON 15 LINEAS Fax (55)56-358487 email: lababc@labsabc.com.mx Página web: www.labsabc.com.mx

No. DE ORDEN: 579778

No. DE LABORATORIO: 579778-1

FOLIO: 989309

FECHA DE EMISION: 12/10/16

Página 3 de 3

INFORME DE PRUEBAS

RECONOCIMIENTOS LEGALES

(Actualizado al 27 de Septiembre del 2016)

DEPENDENCIA O INSTITUCION	AA LABORATORIO QUE REALIZO LA PRUEBA Y No. DE ACREDITACION, APROBACION Y/O AUTORIZACION	
	1 LABORATORIOS ABC QUÍMICA INVESTIGACIÓN Y ANÁLISIS, SA DE CV - Laboratorio Matriz - Ciudad de México, Distrito federal: Número de acreditación N° AG-096-029/11 - Fecha de Acreditación 2011-07-28 - Rama Agua Número de acreditación N° A-027-001/11 - Fecha de Acreditación 2011-08-01 - Rama Alimentos Número de acreditación N° R-0091-009/11 - Fecha de Acreditación 2011-07-28 - Rama Residuos	
	2 LABORATORIOS ABC QUÍMICA INVESTIGACIÓN Y ANÁLISIS SA DE CV - Laboratorio Guadalajara, Jalisco: Acreditación N°AG-072-016/11 - Fecha de Acreditación 2011-08-09 - Rama Agua	
	3 LABORATORIOS ABC QUÍMICA INVESTIGACIÓN Y ANÁLISIS, SA DE CV - Laboratorio Mérida, Yucatán: Acreditación N°AG-096-029/11 S1. Fecha de Acreditación 2014-03-25 - Rama Agua	
	4 LABORATORIO FERMI, SA DE CV - Laboratorio Matriz - Ciudad de México Acreditación N° A-0352-029/12 - Fecha de acreditación 2012-02-16 - Rama Alimentos	
	5 LABORATORIOS ABC QUÍMICA INVESTIGACIÓN Y ANÁLISIS SA DE CV - Laboratorio Tijuana, Baja California: Acreditación N° AG-0083-012/11 - Fecha de acreditación 2011-09-01 - Rama Agua	
	6 LABORATORIOS ABC QUÍMICA INVESTIGACIÓN Y ANÁLISIS SA DE CV - Laboratorio Monterrey, Nuevo León: Acreditación N° AG-176-031/12 - Fecha de acreditación 2012-12-10 - Rama Agua	
	27 LABORATORIOS ABC QUÍMICA INVESTIGACIÓN Y ANÁLISIS SA DE CV - Laboratorio Monterrey 2, Nuevo León: Acreditación N° AG-035-018/11 - Fecha de acreditación 2011-06-14 - Rama Agua Acreditación N° R-0283-022/11 - Fecha de Acreditación 2011-06-09 - Rama Residuos	
	19 LABORATORIO FERMI, SA DE CV - Laboratorio Monterrey, Nuevo León: Acreditación N° A-188-016/12 - Fecha de Acreditación 201-12-11 - Rama Alimentos	
	21 GAMATEK, SA DE CV - Laboratorio Matriz - Monterrey, Nuevo León: Acreditación No. FF-0020-001/12 - Fecha de Acreditación 2012-02-24 - Rama Fuentes Fijas. Acreditación No. AL-0035-004/12 - Fecha de Acreditación 2012-02-07 - Rama Ambiente Laboral.	
	Acreditaciones otorgadas por la Entidad Mexicana de Acreditación, AC, bajo la norma NMX-EC-17025-IMNC-2006 (ISO/IEC 17025-2005): "Requisitos generales para la competencia de laboratorios de ensayo y calibración"	
	COMISION FEDERAL PARA LA PROTECCION CONTRA RIESGOS SANITARIOS	7 LABORATORIOS ABC QUÍMICA INVESTIGACIÓN Y ANÁLISIS SA DE CV - Laboratorio Matriz - Ciudad de México Tercero Autorizado como Laboratorio de Pruebas - Autorización N° TA-57-16 - Vigencia del 2016-07-14 al 2018-07-14 - Rama Alimentos
		8 LABORATORIO FERMI, SA DE CV - Laboratorio Matriz - Ciudad de México Tercero Autorizado como Laboratorio de Pruebas - Autorización N° TA-02-16 - Vigencia del 2016-01-21 al 2018-01-21 - Rama Alimentos
		9 LABORATORIO FERMI, SA DE CV - Laboratorio Mérida, Yucatán: Tercero Autorizado como Laboratorio de Pruebas - Autorización N° TA-56-14 - Vigencia del 2014-11-13 al 2016-11-13 - Rama Alimentos.
	COMISION NACIONAL DEL AGUA (CONAGUA)	11 LABORATORIOS ABC QUÍMICA INVESTIGACIÓN Y ANÁLISIS, SA DE CV - Laboratorio Matriz - Ciudad de México Aprobación N°CNA-GCA-1355 - Vigencia del 2016-08-16 al 2017-08-24 - Rama Agua
		12 LABORATORIOS ABC QUÍMICA INVESTIGACIÓN Y ANÁLISIS, SA DE CV - Laboratorio Guadalajara, Jalisco: Aprobación N° CNA-GCA-1356 - Vigencia del 2016-08-16 al 2017-02-26 - Rama Agua
		13 LABORATORIOS ABC QUÍMICA INVESTIGACIÓN Y ANÁLISIS, SA DE CV - Laboratorio Mérida, Yucatán: Aprobación N° CNA-GCA-1358 - Vigencia del 2016-08-16 al 2018-04-27 Rama Agua
		14 LABORATORIO DE MUESTREO Y ANÁLISIS, SA DE CV - Laboratorio Tijuana, Baja California: Aprobación N° CNA-GCA-1357 - Vigencia del 2016-08-16 al 2017-08-24 - Rama Agua
		15 LABORATORIOS ABC QUÍMICA INVESTIGACIÓN Y ANÁLISIS, SA DE CV - Laboratorio Monterrey, Nuevo León: Aprobación N° CNA-GCA-1376 - Vigencia del 2016-08-24 al 2018-08-24 - Rama Agua
	PROCURADURIA FEDERAL DE PROTECCIÓN AL AMBIENTE (PROFEPA)	16 LABORATORIOS ABC QUÍMICA INVESTIGACIÓN Y ANÁLISIS, SA DE CV - Laboratorio Matriz - Ciudad de México Aprobación PFFA-APR-LP-RS-002MS/2014 - Vigencia del 2014-06-23 al 2018-06-23 - Rama Suelos (Muestreo) Aprobación PFFA-APR-LP-RS-002MR/2014 - Vigencia 2014-06-19 al 2018-06-19 - Rama Residuos (Muestreo) Aprobación PFFA-APR-LP-RS-0002A/2016 - Vigencia 2016-03-08 al 2020-03-08 - Rama Suelos y Sedimentos (Análisis)
		22 GAMATEK, SA DE CV - Laboratorio Matriz - Monterrey, Nuevo León: Aprobación No. PFFA-APR-LP-FF-07/2013 - Fecha de aprobación 2013-05-08
	GOBIERNO DEL DISTRITO FEDERAL	17 LABORATORIOS ABC QUÍMICA INVESTIGACIÓN Y ANÁLISIS SA DE CV - Laboratorio Matriz - Ciudad de México Registro N° PADLADF/CA/038/AAR - Vigencia del 2016-01-29 al 2017-01-29 - Norma NADF -015-Agua-2009 - Rama Agua
24 GAMATEK, SA DE CV - Laboratorio Matriz - Monterrey, Nuevo León Registro N° PADLADF/CA/014/AGC - Vigencia del 2015-11-11 al 2016-11-11 - Norma NOM-085-SEMARNAT-2011 - Rama Gases de Combustión Registro N° PADLADF/CA/014/VM- Vigencia del 2015-11-11 al 2016-11-11 Norma NADF-004-AMBT-2004 Rama Vibraciones Mecánicas		
GOBIERNOS DEL ESTADO DE MEXICO Y QUERÉTARO	18 LABORATORIOS ABC QUÍMICA INVESTIGACIÓN Y ANÁLISIS, SA DE CV - Laboratorio Matriz - Ciudad de México Registro N° MEX/QRO/REDL60/AEA/MER/2012-2013 - Vigencia del 2012-04-01 al 2013-04-01 - Rama Fuentes Fijas Los Gobiernos del Estado de México y Querétaro no han vuelto a publicar una Convocatoria para reformar parte de la Red de Laboratorios Ambientales. La última Convocatoria fue el 2011-11-29. Se desconoce si se emitirá una nueva Convocatoria	
GOBIERNO DEL ESTADO DE BAJA CALIFORNIA	20 LABORATORIOS ABC QUÍMICA INVESTIGACIÓN Y ANÁLISIS SA DE CV - Laboratorio Tijuana, Baja California: Registro N° SPA-LAMB-002/04 - Vigencia del 2016-04-25 a la próxima Convocatoria - Rama Fuentes Fijas y Agua	
SECRETARÍA DEL TRABAJO Y PREVISIÓN SOCIAL	23 GAMATEK, SA DE CV - Laboratorio Matriz - Monterrey, Nuevo León: Aprobación No. LPSTPS-029/14 - Vigente a partir de 2014-10-15	
AGUAS DE SALTILLO	25 LABORATORIOS ABC QUÍMICA INVESTIGACIÓN Y ANÁLISIS, SA DE CV - Laboratorio Sucursal Monterrey, Nuevo León Registro No. PSSA-14/2016 Vigencia del 2016-02-04 al 2017-01-31 - Rama Agua	
RAMOS ARIZPE	26 LABORATORIOS ABC QUÍMICA INVESTIGACIÓN Y ANÁLISIS, SA DE CV - Laboratorio Sucursal Monterrey, Nuevo León Registro No. PS-01-LAB-16 Vigencia del 2016-02-03 al 2017-01-01 - Rama Agua	
Notas para casos especiales	A Prueba no acreditada ni autorizada o aprobada por alguna institución o dependencia, sin embargo el análisis se realiza de acuerdo a los requerimientos marcados en nuestro Sistema Integrado de Gestión de Calidad, Responsabilidad Social y Tecnología, el cual está basado en la Norma NMX-EC-17025-IMNC-2006.	
	B Parámetro que por ser una preparación de muestra no requiere ser acreditado ni aprobado o autorizado de acuerdo con los procedimientos internos tanto de la em a.c., como de las respectivas dependencias gubernamentales. Estas preparaciones son parte del proceso analítico.	
	C El resultado reportado en este parámetro proviene de un cálculo que involucra resultados de otros parámetros que si fueron analizados en la muestra. No se indica ningún reconocimiento oficial ya que esto aplica sólo para los parámetros que se cuantifican a través de una prueba.	

En la columna AA se indica la clave que liga con el laboratorio que realiza la prueba y el reconocimiento legal que lo ampara (ver apartado Reconocimientos Legales)



LABORATORIOS ABC QUÍMICA INVESTIGACION Y ANÁLISIS, S.A. DE C.V.

JACARANDAS No. 19, COL. SAN CLEMENTE, ALVARO OBREGON, MEXICO D.F. 01740
Tels. (55) 53-371160 CON 15 LINEAS Fax (55)56-358487 email: lababc@labsabc.com.mx Página web: www.labsabc.com.mx

ECOLOGIA 2000, S.A. DE C.V. (3820)

PRIVADA HERREROS DE SAN FELIPE - 45 VASCO DE QUIROGA MORELIA, MICHOACAN, 58230
A1'n: LIC. JOSE MARTIN SANCHEZ HDEZ.

No. DE ORDEN: 579778
No. DE LABORATORIO: 579778-2
FOLIO: 989310
FECHA DE EMISION: 12/10/16
Página 1 de 3

INFORME DE PRUEBAS

DATOS DE LA TOMA DE MUESTRA

IDENTIFICACIÓN DE LA MUESTRA:	MS-13-MC-TB PARA DELIMITAR SUPERFICIE 0.50m
FECHA Y HORA DE MUESTREO:	15/09/2016 10:32
MUESTREADO POR:	LABORATORIOS ABC
MUESTREADOR:	Nombre de la persona Física
MATRIZ:	SUELOS
OBSERVACIONES DE MUESTREO:	NINGUNA

Artículo 113
fracción I de la
LFTAIP y 116
primer párrafo de
la LGTAIP

DATOS DE RECEPCION DE LA MUESTRA

FECHA Y HORA: 20/09/2016 09:00	No. FRASCOS: 2	PRESERVACION ADECUADA: SI
OBSERVACIONES: MUESTRA TOMADA EN KM. 171+230 DE LA CARRETERA CUERNAVACA-CHILPANCINGO, TRAMO ENTRONQUE A AZCALA		
DESCRIPCIÓN: NINGUNA		

RESULTADOS DE ANALISIS DE LABORATORIO

AA	PARAMETRO	METODO ANALITICO	UNIDADES	RESULTADO	D	LDM	LPC	ANALIZADO	
								FECHA	AN
1,16	HUMEDAD	NMX-AA-145-SCFI-2008 / NMX-AA-146-SCFI-2008	%	18,6	1	0,5	***	23/09/16	DIM
HIDROCARBUROS FRACCION MEDIA									
B	EXTRACCION DE HFM (NOM)	NMX-AA-145-SCFI-2008	---	REALIZADA	1	NA	NA	22/09/16	PFD
1,16	HIDROCARBUROS FRACCION MEDIA (HFM B.S.)	NMX-AA-145-SCFI-2008	mg/kg B.S.	ND	1.0000	15,35	96	23/09/16	PFD
HIDROCARBUROS POLIAROMATICOS (HPAs)									
1,16	BENZO(A)ANTRACENO	NMX-AA-146-SCF1-2008	mg/kg B.S.	ND	1	0,041	0,48	23/09/16	PMM
1,16	BENZO(B)FLUORANTENO	NMX-AA-146-SCF1-2008	mg/kg B.S.	ND	1	0,044	0,48	23/09/16	PMM
1,16	BENZO(K)FLUORANTENO	NMX-AA-146-SCF1-2008	mg/kg B.S.	ND	1	0,044	0,48	23/09/16	PMM
1,16	BENZO(A)PIRENO	NMX-AA-146-SCF1-2008	mg/kg B.S.	ND	1	0,044	0,48	23/09/16	PMM
1,16	DIBENZO(A,H)ANTRACENO	NMX-AA-146-SCF1-2008	mg/kg B.S.	ND	1	0,0475	0,48	23/09/16	PMM
B	EXTRACCION DE HPAS (MS)	NMX-AA-146-SCF1-2008	mg/kg B.S.	REALIZADA	1	NA	NA	22/09/16	PMM
1,16	INDENO(1,2,3C-D)PIRENO	NMX-AA-146-SCF1-2008	mg/kg B.S.	ND	1	0,0405	0,48	23/09/16	PMM
OBSERVACIONES ANALITICAS: NINGUNA									



LABORATORIOS ABC QUÍMICA INVESTIGACION Y ANÁLISIS, S.A. DE C.V.

JACARANDAS No. 19, COL. SAN CLEMENTE, ALVARO OBREGON, MEXICO D.F. 01740

Tels. (55) 53-371160 CON 15 LINEAS Fax (55)56-358487 email: lababc@labsabc.com.mx Página web: www.labsabc.com.mx

No. DE ORDEN: 579778

No. DE LABORATORIO: 579778-2

FOLIO: 989310

FECHA DE EMISION: 12/10/16

Página 2 de 3

INFORME DE PRUEBAS

NOTAS EXPLICATIVAS PARA MEJOR INTERPRETACION DE LOS RESULTADOS

D: Dilución efectuada a la muestra	NA: No aplica	AA: Prueba acreditada o aprobada (ver Tabla siguiente)	AN: Clave del Analista que realizó la prueba
ND: Significa que el resultado del analito es un valor menor al expresado en la celda LDM. Otra forma de expresión es <LDM.			NE: Análisis no Efectuado

- Para calcular la Cantidad Mínima Detectable en la muestra analizada, se debe multiplicar el LDM por la dilución efectuada (D)
- Si el resultado es mayor que el Límite de Detección del Método (LDM) y menor que el Límite Práctico de Cuantificación (LPC), debe ser tomado como estimado
- Cuando en la columna LPC se expresa ***, significa que el valor reportado corresponde a la Cantidad Mínima Cuantificable, LDM no aplica para este Método.
- En los casos en los que se reportan métodos alternos estos han sido Autorizados por la dependencia correspondiente y de acuerdo al Art. 49 de la LFMN.
 - (I) Análisis realizado con el Método Alterno acreditado y autorizado. Método Fuente no acreditado, se reporta solo con fines informativos.
 - (II) Análisis realizado con el Método Alterno autorizado. Ambos Métodos (Fuente y Alterno) se encuentran acreditados.
- Los valores de las incertidumbres Expandidas de cada uno de los parámetros reportados en este informe se encuentran a su disposición previa solicitud.

DECLARACIONES

- Este informe de Pruebas no podrá ser reproducido total ni parcialmente sin la autorización escrita y firmada por la dirección General.
 - Los resultados de las pruebas reportadas fueron realizados con los métodos y procedimientos aquí asentados, y solo afectan a la muestra sometida a prueba.
- ESTIMADO CLIENTE LE RECORDAMOS EL COMPROMISO DE ABC ANALITIC CON LOS 10 PRINCIPIOS DEL PACTO MUNDIAL DE LAS NACIONES UNIDAS EN MATERIA DE DERECHOS HUMANOS, TRABAJO, MEDIO AMBIENTE Y ANTI-CORRUPCIÓN. EN ESTE SENTIDO LE SOLICITAMOS DENUNCIAR A LA BREVEDAD POSIBLE CUALQUIER SITUACIÓN QUE USTED CONSIDERE QUE ATENTE CONTRA ESTOS PRINCIPIOS Y QUE DERIVE DE LAS OPERACIONES DE ALGÚN COLABORADOR DE NUESTRA ORGANIZACIÓN O ALGÚN TERCERO RELACIONADO AL PROCESO DE PRESTACIÓN DE NUESTROS SERVICIOS. LA DENUNCIA PODRÁ HACERLA AL CORREO ELECTRONICO: denuncias@abcanalitic.com**

Nombre y Firma de la persona Física
Artículo 113 fracción I de la LFTAIP y 116
primer párrafo de la LGTAIP

LABORATORIOS ABC QUÍMICA INVESTIGACION Y ANÁLISIS, S.A. DE C.V.

JACARANDAS No. 19, COL. SAN CLEMENTE, ALVARO OBREGON, MEXICO D.F. 01740

Tels. (55) 53-371160 CON 15 LINEAS Fax (55)56-358487 email: lababc@labsabc.com.mx Página web: www.labsabc.com.mx

No. DE ORDEN: 579778
No. DE LABORATORIO: 579778-2
FOLIO: 989310
FECHA DE EMISION: 12/10/16
Página 3 de 3

INFORME DE PRUEBAS

RECONOCIMIENTOS LEGALES

(Actualizado al 27 de Septiembre del 2016)

DEPENDENCIA O INSTITUCION	AA LABORATORIO QUE REALIZO LA PRUEBA Y No. DE ACREDITACION, APROBACION Y/O AUTORIZACION	
<p>entidad mexicana de acreditación, a.c.</p>	1 LABORATORIOS ABC QUÍMICA INVESTIGACIÓN Y ANÁLISIS, SA DE CV - Laboratorio Matriz - Ciudad de México, Distrito federal: Número de acreditación N° AG-096-029/11 - Fecha de Acreditación 2011-07-28 - Rama Agua Número de acreditación N° A-027-001/11 - Fecha de Acreditación 2011-08-01 - Rama Alimentos Número de acreditación N° R-0091-009/11 - Fecha de Acreditación 2011-07-28 - Rama Residuos	
	2 LABORATORIOS ABC QUÍMICA INVESTIGACIÓN Y ANÁLISIS SA DE CV - Laboratorio Guadalajara, Jalisco: Acreditación N°AG-072-016/11 - Fecha de Acreditación 2011-08-09 - Rama Agua	
	3 LABORATORIOS ABC QUÍMICA INVESTIGACIÓN Y ANÁLISIS, SA DE CV - Laboratorio Mérida, Yucatán: Acreditación N°AG-096-029/11 S1. Fecha de Acreditación 2014-03-25 - Rama Agua	
	4 LABORATORIO FERMI, SA DE CV - Laboratorio Matriz - Ciudad de México Acreditación N° A-0352-029/12 - Fecha de acreditación 2012-02-16 - Rama Alimentos	
	5 LABORATORIOS ABC QUÍMICA INVESTIGACIÓN Y ANÁLISIS SA DE CV - Laboratorio Tijuana, Baja California: Acreditación N° AG-0083-012/11 - Fecha de acreditación 2011-09-01 - Rama Agua	
	6 LABORATORIOS ABC QUÍMICA INVESTIGACIÓN Y ANÁLISIS SA DE CV - Laboratorio Monterrey, Nuevo León: Acreditación N° AG-176-031/12 - Fecha de acreditación 2012-12-10 - Rama Agua	
	27 LABORATORIOS ABC QUÍMICA INVESTIGACIÓN Y ANÁLISIS SA DE CV - Laboratorio Monterrey 2, Nuevo León: Acreditación N° AG-035-018/11 - Fecha de acreditación 2011-06-14 - Rama Agua Acreditación N° R-0283-022/11 - Fecha de Acreditación 2011-06-09 - Rama Residuos	
	19 LABORATORIO FERMI, SA DE CV - Laboratorio Monterrey, Nuevo León: Acreditación N° A-188-016/12 - Fecha de Acreditación 201-12-11 - Rama Alimentos	
	21 GAMATEK, SA DE CV - Laboratorio Matriz - Monterrey, Nuevo León: Acreditación No. FF-0020-001/12 - Fecha de Acreditación 2012-02-24 - Rama Fuentes Fijas. Acreditación No. AL-0035-004/12 - Fecha de Acreditación 2012-02-07 - Rama Ambiente Laboral.	
	Acreditaciones otorgadas por la Entidad Mexicana de Acreditación, AC, bajo la norma NMX-EC-17025-IMNC-2006 (ISO/IEC 17025-2005): "Requisitos generales para la competencia de laboratorios de ensayo y calibración"	
	COMISION FEDERAL PARA LA PROTECCION CONTRA RIESGOS SANITARIOS	7 LABORATORIOS ABC QUÍMICA INVESTIGACIÓN Y ANÁLISIS SA DE CV - Laboratorio Matriz - Ciudad de México Tercero Autorizado como Laboratorio de Pruebas - Autorización N° TA-57-16 - Vigencia del 2016-07-14 al 2018-07-14 - Rama Alimentos
		8 LABORATORIO FERMI, SA DE CV - Laboratorio Matriz - Ciudad de México Tercero Autorizado como Laboratorio de Pruebas - Autorización N° TA-02-16 - Vigencia del 2016-01-21 al 2018-01-21 - Rama Alimentos
		9 LABORATORIO FERMI, SA DE CV - Laboratorio Mérida, Yucatán: Tercero Autorizado como Laboratorio de Pruebas - Autorización N° TA-56-14 - Vigencia del 2014-11-13 al 2016-11-13 - Rama Alimentos.
	COMISION NACIONAL DEL AGUA (CONAGUA)	11 LABORATORIOS ABC QUÍMICA INVESTIGACIÓN Y ANÁLISIS, SA DE CV - Laboratorio Matriz - Ciudad de México Aprobación N°CNA-GCA-1355 - Vigencia del 2016-08-16 al 2017-08-24 - Rama Agua
		12 LABORATORIOS ABC QUÍMICA INVESTIGACIÓN Y ANÁLISIS, SA DE CV - Laboratorio Guadalajara, Jalisco: Aprobación N° CNA-GCA-1356 - Vigencia del 2016-08-16 al 2017-02-26 - Rama Agua
		13 LABORATORIOS ABC QUÍMICA INVESTIGACIÓN Y ANÁLISIS, SA DE CV - Laboratorio Mérida, Yucatán: Aprobación N° CNA-GCA-1358 - Vigencia del 2016-08-16 al 2018-04-27 Rama Agua
		14 LABORATORIO DE MUESTREO Y ANÁLISIS, SA DE CV - Laboratorio Tijuana, Baja California: Aprobación N° CNA-GCA-1357 - Vigencia del 2016-08-16 al 2017-08-24 - Rama Agua
		15 LABORATORIOS ABC QUÍMICA INVESTIGACIÓN Y ANÁLISIS, SA DE CV - Laboratorio Monterrey, Nuevo León: Aprobación N° CNA-GCA-1376 - Vigencia del 2016-08-24 al 2018-08-24 - Rama Agua
	PROCURADURIA FEDERAL DE PROTECCIÓN AL AMBIENTE (PROFEPA)	16 LABORATORIOS ABC QUÍMICA INVESTIGACIÓN Y ANÁLISIS, SA DE CV - Laboratorio Matriz - Ciudad de México Aprobación PFPA-APR-LP-RS-002MS/2014 - Vigencia del 2014-06-23 al 2018-06-23 - Rama Suelos (Muestreo) Aprobación PFPA-APR-LP-RS-002MR/2014 - Vigencia 2014-06-19 al 2018-06-19 - Rama Residuos (Muestreo) Aprobación PFPA-APR-LP-RS-0002A/2016 - Vigencia 2016-03-08 al 2020-03-08 - Rama Suelos y Sedimentos (Análisis)
		22 GAMATEK, SA DE CV - Laboratorio Matriz - Monterrey, Nuevo León: Aprobación No. PFPA-APR-LP-FF-07/2013 - Fecha de aprobación 2013-05-08
		17 LABORATORIOS ABC QUÍMICA INVESTIGACIÓN Y ANÁLISIS SA DE CV - Laboratorio Matriz - Ciudad de México Registro N° PADLADF/CA/038/AAR - Vigencia del 2016-01-29 al 2017-01-29 - Norma NADF -015-Agua-2009 - Rama Agua
GOBIERNO DEL DISTRITO FEDERAL	24 GAMATEK, SA DE CV - Laboratorio Matriz - Monterrey, Nuevo León Registro N° PADLADF/CA/014/AGC - Vigencia del 2015-11-11 al 2016-11-11 - Norma NOM-085-SEMARNAT-2011 - Rama Gases de Combustión Registro N° PADLADF/CA/014/NM- Vigencia del 2015-11-11 al 2016-11-11 Norma NADF-004-AMBT-2004 Rama Vibraciones Mecánicas	
	18 LABORATORIOS ABC QUÍMICA INVESTIGACIÓN Y ANÁLISIS, SA DE CV - Laboratorio Matriz - Ciudad de México Registro N° MEX/QRO/REDLAGE/AEA/MER/2012-2013 - Vigencia del 2012-04-01 al 2013-04-01 - Rama Fuentes Fijas Los Gobiernos del Estado de México y Querétaro no han vuelto a publicar una Convocatoria para reformar parte de la Red de Laboratorios Ambientales. La última Convocatoria fue el 2011-11-29. Se desconoce si se emitirá una nueva Convocatoria.	
GOBIERNO DEL ESTADO DE BAJA CALIFORNIA	20 LABORATORIOS ABC QUÍMICA INVESTIGACIÓN Y ANÁLISIS SA DE CV - Laboratorio Tijuana, Baja California: Registro N° SPA-LAMB-002/04 - Vigencia del 2016-04-25 a la próxima Convocatoria - Rama Fuentes Fijas y Agua	
SECRETARÍA DEL TRABAJO Y PREVISIÓN SOCIAL	23 GAMATEK, SA DE CV - Laboratorio Matriz - Monterrey, Nuevo León: Aprobación No. LPSTPS-029/14 - Vigente a partir de 2014-10-15	
AGUAS DE SALTILLO	25 LABORATORIOS ABC QUÍMICA INVESTIGACIÓN Y ANÁLISIS, SA DE CV - Laboratorio Sucursal Monterrey, Nuevo León Registro No. PSSA-14/2016 Vigencia del 2016-02-04 al 2017-01-31 - Rama Agua	
RAMOS ARIZPE	26 LABORATORIOS ABC QUÍMICA INVESTIGACIÓN Y ANÁLISIS, SA DE CV - Laboratorio Sucursal Monterrey, Nuevo León Registro No. PS-01-LAB-16 Vigencia del 2016-02-03 al 2017-01-01 - Rama Agua	
Notas para casos especiales	A Prueba no acreditada ni autorizada o aprobada por alguna institución o dependencia, sin embargo el análisis se realiza de acuerdo a los requerimientos marcados en nuestro Sistema Integrado de Gestión de Calidad, Responsabilidad Social y Tecnología, el cual está basado en la Norma NMX-EC-17025-IMNC-2006.	
	B Parámetro que por ser una preparación de muestra no requiere ser acreditado ni aprobado o autorizado de acuerdo con los procedimientos internos tanto de la em a.c., como de las respectivas dependencias gubernamentales. Estas preparaciones son parte del proceso analítico.	
	C El resultado reportado en este parámetro proviene de un cálculo que involucra resultados de otros parámetros que si fueron analizados en la muestra. No se indica ningún reconocimiento oficial ya que esto aplica sólo para los parámetros que se cuantifican a través de una prueba	

CONCLUSIONES DEL ESTUDIO

C O N C L U S I O N E S

Los derrames, fugas e incendios de productos químicos en general, son un problema ambiental que desde hace tiempo preocupa tanto a las autoridades en materia de Ecología y Salud y a la población en general que muchas veces se encuentra expuesta en forma directa a estos contaminantes.

Entre los diversos aspectos analizados en el presente estudio, es notable destacar como principales las conclusiones siguientes:

- El derrame de diésel afecto en forma negativa y significativa la calidad del suelo de la zona impactada, por lo cual se requiere tomar medidas apropiadas de saneamiento para evitar se extienda aún más la pluma de contaminación.
- La necesidad de evitar que los contaminantes derivados de las fugas y derrames involucrados a fin de no prolongar el tiempo que duran expuestos al ambiente, nos llegan a urgir la necesidad de una atención inmediata a la contingencia ocurrida en eventos como el que atendemos en este estudio.
- Cuando la mayoría de las afectaciones ambientales identificadas oportunamente son atendidas con prontitud, a través de un plan adecuado para la remediación del sitio impactado, se garantiza que no se presentaran impactos secundarios o de posterior riesgo.
- A aproximadamente 55 metros del área impactada, existe un lecho de agua pluvial, el cual no muestra presencia de agua, por lo cual, el agua superficial no fue impactada.
- El agua subterránea no fue afectada, debido a que el manto friático se encuentra a más de 20.00 m y el diésel derramado lo más que penetro fue de 1.50 m.
- La fauna existente en el lugar no se vio afectada.
- La vegetación del sitio que se vio afectada por el derrame de diésel fue hierba y maleza propias de la región.
- La permeabilidad existente en el área del derrame es media, por lo que es conveniente realizar los trabajos de remediación lo más pronto posible para evitar el avance de la pluma de contaminación.

- **NO EXISTEN** Zonas de cultivo cerca del área impactada, por lo cual, no fueron afectadas.
- **NO EXISTE** Riesgo de inundación en áreas cercanas al derrame debido a la topografía existente en la zona.
- **NO EXISTE** Falla o fractura Geológica cercana el área del derrame.
- **NO EXISTEN** Viviendas cercanas al área del derrame.
- **NO EXISTEN** Iglesias, escuelas, centros de salud, zonas arqueológicas, zonas ecológicas protegidas u otros sitios de interés cercanos al área del derrame.



CONCLUSIONES DEL ESTUDIO

La contaminación determinada considerando lo establecido en la Ley de Darcy, relacionada con la velocidad promedio de un fluido en un medio poroso, la Ley de Fick referente a la dispersión del contaminante que ocurre en una misma dirección en la cual su concentración decrece; las características del sitio; la superficie impactada; los resultados de los análisis practicados a las muestras de suelo tomadas en el área impactada y la profundidad (de acuerdo a la permeabilidad media) a la que penetra el contaminante es:

AREA IMPACTADA				RESULTADOS DE LABORATORIO			LIMITE MAXIMO PERMISIBLE HFM NOM 138 SEMARNAT (mg/kg)	VOLUMEN AFECTADO	
No.	Largo (m)	Ancho (m)	Área (m ²)	Identificación de la muestra	Profundidad de la muestra (m)	HFM (mg/kg)		PROFUNDIDAD PROPUESTA DE REMEDIACION (m)	VOLUMEN DE SUELO AFECTADO (m ³)
A-1	TRIANGULO		75.00	MS-1	0.40	2718.41	1200	1.20	90.00
				MS-1	0.90	1399.24	1200		
				MS-2	0.50	5086.11	1200		
CELDA DE TRATAMIENTO				MS-3	0.80	6754.58	1200		125.40
A-2	5.70	3.00	17.10	MS-4	0.60	301.85	1200	0	0
A-3	32.00	1.70	54.40	MS-5	0.30	621.18	1200	0	0
				MS-5 DUP.	0.30	496.28	1200		
A-4	34.00	3.70	125.80	MS-6	0.70	4362.94	1200	1.50	188.70
PARA DELIMITAR SUPERFICIE				MS-7	0.50	521.15	1200	0	0
PARA DELIMITAR SUPERFICIE				MS-8	0.30	64.20	1200	0	0
A SOLICITUD DE LOS POBLADORES				MS-9	0.30	155.08	1200	0	0
A SOLICITUD DE LOS POBLADORES				MS-10	0.30	1019.94	1200	0	0
A SOLICITUD DE LOS POBLADORES				MS-11	0.30	105.89	1200	0	0
PARA DELIMITAR SUPERFICIE				MS-12	0.50	ND	1200	0	0
PARA DELIMITAR SUPERFICIE				MS-13	0.50	ND	1200	0	0
Total Afectado			200.80						404.10

Los resultados de laboratorio de las muestra de suelo tomadas a solicitud de los pobladores se encuentran dentro de los límites máximos permisibles de hidrocarburos en suelo, establecidos en la Norma Oficial Mexicana NOM-138-SEMARNAT/SSA1-2012.

EN RESUMEN, El derrame de diésel afecto un área de aproximadamente 200.80 m² de suelo natural, con profundidades de 1.20 y 1.50 metros, teniendo un volumen de suelo contaminado de aproximadamente 278.70 m³, considerando el suelo contaminado contenido en la celda de tratamiento que es aproximadamente 125.40 m³, el volumen total de suelo contaminado a remediar es de aproximadamente 404.10 m³.

LOS CUALES POR SER UNA EMERGENCIA AMBIENTAL REMEDIAREMOS DE ACUERDO A LO ESTABLECIDO EN EL ULTIMO PÁRRAFO DEL ARTICULO 135 DEL REGLAMENTO DE LA LEY GENERAL PARA LA PREVENCIÓN Y GESTIÓN INTEGRAL DE LOS RESIDUOS, CONSIDERANDO LAS FECHAS INDICADAS EN EL PROGRAMA CALENDARIZADO CONTENIDO EN ESTA PROPUESTA DE REMEDIACIÓN.



TRANSPORTES BRAGO, S. A. DE C. V.

PROPUESTA DE REMEDIACION

CONTENIDO:

- Técnicas de bioremediación (pág 1):
 - Bioremediación por **Bioventeo en el Sitio Contaminado** (pág 2).
 - Herramientas utilizadas en la remediación (pág 4).
 - Listado y cantidad de insumos (pág. 5).
 - Límites máximos según la NOM-138-SEMARNAT/SSA1-2012 (pág 6).
 - Niveles de limpieza propuestos (pág 6).
 - Métodos de evaluación (pág 7).
 - Procedimiento para remediar el suelo contaminado (Pág. 7).
 - Programa calendarizado en el Sitio (pág 10).
 - Bioremediación por **Landfarming a un lado del Sitio Contaminado** (pág 11).
 - Herramientas utilizadas en la remediación (pág 13).
 - Listado y cantidad de insumos (pág. 14).
 - Límites máximos según la NOM-138-SEMARNAT/SSA1-2012 (pág 15).
 - Niveles de limpieza propuestos (pág 15).
 - Métodos de evaluación (pág 16).
 - Procedimiento para remediar el suelo contaminado (Pág. 16).
 - Programa calendarizado a un lado del Sitio (pág 19).
- Plan de monitoreo intermedio en el sitio (pág 20).
- Plan de muestreo final comprobatorio propuesto (pág 22).



PROPUESTA DE REMEDIACIÓN

PROCEDIMIENTO Y PROGRAMA PARA REMEDIAR EL SUELO CONTAMINADO

Área de suelo afectado aproximadamente: _____ 200.80 m²

Volumen de suelo contaminado: _____ 404.10 m³

Las técnicas o procesos de remediación a aplicar, de acuerdo a lo establecido en el Artículo 143 Fracción I, del Reglamento de la Ley General para la Prevención y Gestión Integral de los Residuos.

LAS TÉCNICAS DE REMEDIACIÓN QUE UTILIZAREMOS PARA CON ESTE SUELO CONTAMINADO SERÁN

- 1) BIOREMEDIACIÓN POR BIOVENTEO EN EL SITIO CONTAMINADO Y**
- 2) BIOREMEDIACION POR LANDFARMING A UN LADO DEL SITIO CONTAMINADO.**

Las técnicas de remediación aplicables se detallan a continuación.



PROPUESTA DE REMEDIACIÓN, EN EL SITIO

BIOREMEDIACION POR BIOVENTEO EN EL SITIO CONTAMINADO.

REMEDIACIÓN AMBIENTAL DEL AREA IMPACTADA

En ésta ocasión y de acuerdo a lo establecido en la modificación de nuestra autorización para el tratamiento de suelos contaminados No. 16-V-20-08 PRORROGA (anexa en apartado 7), las actividades a realizar durante la remediación ambiental de las área identificadas como A-4 y A-5, mismas que fueron contaminadas con diésel, será mediante el método de "bioremediación in situ", por lo tanto la técnica seleccionada se denomina **BIOREMEDIACION POR BIOVENTEO EN EL SITIO CONTAMINADO**, con la cual se realiza la dosificación de bacteria biodegradante en las áreas de suelo en tratamiento, los pasos a seguir en la bioremediación se mencionan a continuación:

BIOREMEDIACIÓN "IN SITU"

Este tipo de tratamiento requiere llevarse a cabo en el mismo sitio donde se encuentra el contaminante sin necesidad de llevar a cabo trabajos de excavación.

La bioremediación es el proceso de tratamiento que usa microorganismos naturales (levaduras, hongos, bacterias) para degradar sustancias peligrosas en productos menos tóxicos o sustancias no tóxicas. Los microorganismos como los seres humanos comen y digieren sustancias orgánicas para obtener nutrientes y energía. En términos químicos, los compuestos orgánicos son aquellos que contienen átomos de hidrógeno y carbono. Ciertos organismos pueden digerir sustancias como combustibles o solventes que son peligrosos para los seres humanos. Los microorganismos transforman los contaminantes orgánicos en productos no peligrosos –principalmente en bióxido de carbono y agua–. Una vez que el contaminante ha sido degradado, la población microbiana empieza a descender debido a que carece de su fuente de alimento.

Los microorganismos muertos o una pequeña población con la ausencia de comida no presentan riesgo alguno.

En el proceso biológico propuesto, el rol principal lo desempeñan los microorganismos, pero estos necesitan un medio adecuado para poder sobrevivir, desarrollarse y cumplir su función, que es la de degradar los hidrocarburos presentes en el sitio en el cual habitan, por lo cual, para obtener este medio se deben adicionar agentes externos que proporcionen las condiciones necesarias.

Para que la bioremediación proporcione los resultados esperados es necesario llevar a cabo los siguientes pasos:

- Aireación
- Incorporación de aditivos
- Inoculación

AIREACIÓN Y HUMIDIFICACION

La aireación consiste en permitir el contacto del aire con el suelo contaminado, pero preferentemente con los microorganismos degradadores, ya que el medio aerobio permite su desarrollo en forma óptima, esta actividad prepara el suelo para la adición y adecuada impregnación de los aditivos y de la bacteria, además, la degradación realizada por los microorganismos es una actividad estrictamente aerobia, lo cual quiere decir que requiere oxígeno para su adecuado funcionamiento, condiciones anaerobias inhiben considerablemente su desarrollo y actividad.



PROPUESTA DE REMEDIACIÓN, EN EL SITIO

La humidificación del suelo permite la subsistencia de la bacteria y su actividad degradante. La falta de humedad puede originar inactividad.

INCORPORACIÓN DE ADITIVOS

Para lograr un medio adecuado para el buen funcionamiento y desarrollo de la bacteria, se requiere de una preparación previa del terreno mediante la incorporación de aditivos.

Los aditivos son sustancias químicas que cumplen diferentes funciones en la bioremediación y que para fines del estudio, pueden dividirse en tres grupos.

- Emulsificantes
- Oxidantes
- Nutrientes

EMULSIFICACION

Este aditivo es un compuesto tensoactivo que permite la emulsión del contaminante, lo hace soluble en agua y de esta forma permite que esta bacteria pueda penetrar fácilmente.

LOS EMULSIONANTES UTILIZADOS SON COMPUESTOS BIODEGRADABLES

OXIDANTES

Los oxidantes tienen la función primero de eliminar bacterias o microorganismos nativos que puedan competir o dañar a la bacteria degradante para que de esta forma se obtenga un ambiente propicio para su desarrollo, también son capaces de oxidar y romper los enlaces de algunas moléculas de los compuestos orgánicos del hidrocarburo, ya que de esta manera la bacteria puede degradarlos con mayor facilidad.

NUTRIENTES

Los nutrientes son principalmente nitratos que sirven para el desarrollo adecuado de la bacteria y son esenciales en la preparación para la inoculación, los nutrientes que servirán de preparación para la inoculación de la bacteria, se agregan una vez adicionados los oxidantes y los emulsificantes.

INOCULACIÓN

Esta actividad representa la parte sustantiva de la bioremediación, ya que consiste en la adición de microorganismos al suelo contaminado y previamente preparado con los aditivos.

HUMEDAD: Se requiere entre el 40 y 60%.

NUTRIENTES: Fósforo, nitrógeno (suficiente para estimular la bacteria).

OXIGENO: Por lo menos debe de existir de 3 a 4 ppm.

TEMPERATURA: El rango óptimo para obtener buenos resultados se encuentra entre 17 y 24 °C.

Los nutrientes se dosifican por medio de los aditivos como:

GROFOL L, HUMITRON 60 S Y LOBI 44



PROPUESTA DE REMEDIACIÓN, EN EL SITIO

La cantidad de bacteria a dosificar contenida en el compuesto Abr Biotrack Dol así como los nutrientes se determinan en base a los resultados de laboratorio del muestreo inicial.

ABR BIOTRACK DOL

Compuesto orgánico que contiene por cada galón de Abr Biotrack Dol una flora bacteriana de 7.6×10^{12} colonias de bacterias degradadoras de hidrocarburos.

El compuesto y la bacteria pseudomona que aquí presentamos (Abr Biotrack Dol), también depende aunque poco significativamente de la temperatura del área donde se va a incorporar.

Este compuesto trabaja con normalidad a temperaturas que pueden oscilar entre los 5 y 45° C. aunque alcanza a desarrollar los mejores resultados de 17 a 24° C.

El éxito logrado en las bioremediaciones de suelos contaminados, se avalan con los resultados obtenidos en las múltiples remediaciones realizadas.

La descripción del equipo a emplear en la remediación, de acuerdo a lo establecido en el Artículo 143 Fracción III, del Reglamento de la Ley General para la Prevención y Gestión Integral de los Residuos.

LAS HERRAMIENTAS Y EQUIPO QUE USAREMOS PARA LA REMEDIACION DEL SUELO CONTAMINADO SE MENCIONA A CONTINUACION

- | | |
|---|--------------------------------|
| ➤ Equipo de análisis de campo petroflag | ➤ Hieleras |
| ➤ Equipo de perforación manual | ➤ Cámara fotográfica |
| ➤ Higrómetro (Kelway HB-2) | ➤ Calculadora |
| ➤ Bomba mochila | ➤ Franelas |
| ➤ Cinta métrica | ➤ Mascarillas |
| ➤ Frascos de vidrio boca ancha | ➤ Guantes |
| ➤ Etiquetas | ➤ Botas de hule |
| ➤ Termómetro | ➤ Impermeables |
| ➤ Anemómetro | ➤ Tubería y codos de pvc de 1" |
| ➤ Marcador | ➤ Válvulas Check o antiretorno |
| ➤ Brújula | ➤ Tambos de 200 ó 100 litros |

La descripción de los parámetros de control del equipo a emplear, de acuerdo a lo establecido en el Artículo 143 Fracción III, del Reglamento de la Ley General para la Prevención y Gestión Integral de los Residuos.

Los parámetros de control son los que se indicaron al momento de llevar a cabo el trámite para la obtención de nuestra Autorización para el Tratamiento de Suelos Contaminados.



PROPUESTA DE REMEDIACIÓN, EN EL SITIO

FACTORES USADOS EN LA DETERMINACION DE LA CANTIDAD DE ABR BIOTRACK DOL QUE SE USARA EN LA REMEDIACION DEL SUELO CONTAMINADO

- 1) Concentración de Hidrocarburos en el suelo contaminado.
- 2) Área total contaminada.
- 3) Volumen total de suelo contaminado.
- 4) Concentración de bacterias pseudomonas por galón de Abr Biotrack Dol.
- 5) Temperatura existente en el área.

El listado de insumos empleados en la técnica o proceso de tratamiento, de acuerdo a lo establecido en el Artículo 143 Fracción III, del Reglamento de la Ley General para la Prevención y Gestión Integral de los Residuos.

LA CANTIDAD DE ABR BIOTRACK DOL Y ADITIVOS A USARSE POR SIEMBRA SE MENCIONAN A CONTINUACION

	Siembras					
	1 (18/10/16)	2 (01/11/16)	3 (22/11/16)	4 (13/12/16)	5 (03/02/17)	6 (24/02/17)
Agua (Lts)	15,000	15,000	15,000	15,000	15,000	15,000
Grofol L (Lts)	0.62	0.62	0.37	0.37	0.25	0.25
Humitron 60s (Kgs)	0.62	0.62	0.37	0.37	0.25	0.25
Lobi 44 (Kgs)	0.62	0.62	0.37	0.37	0.25	0.25
ABR Biotrack Dol (Lts)	8.93	8.92	5.36	5.35	3.57	3.57

Hojas de seguridad de insumos, de acuerdo a lo establecido en el Artículo 143 Fracción III, del Reglamento de la Ley General para la Prevención y Gestión Integral de los Residuos.

Los insumos a utilizar durante la remediación del suelo afectado por el hidrocarburo derramado, son los autorizados por la Dirección General de Gestión Integral de Materiales y Actividades Riesgosas a Ecología 2000, S. A. de C. V., mediante la Autorización para el Tratamiento de Suelos Contaminados No. 16-V-20-08 PRORROGA, por lo cual, las hojas de seguridad de los insumos que se utilizaran durante este proceso de remediación del suelo impactado se ingresaron al momento de llevar a cabo el trámite para la obtención de nuestra Autorización antes indicada.

Constancia de Laboratorio, fabricante o formulador sobre la no patogenicidad de microorganismos, de acuerdo a lo establecido en el Artículo 143 Fracción III, del Reglamento de la Ley General para la Prevención y Gestión Integral de los Residuos.

Las constancias de laboratorio referentes a la no patogenicidad de microorganismos, son las que se ingresaron en la Dirección General de Gestión Integral de Materiales y Actividades Riesgosas, al momento de realizar el trámite para obtener la Autorización para el Tratamiento de Suelos Contaminados, teniendo una respuesta favorable.



PROPUESTA DE REMEDIACIÓN, EN EL SITIO

LIMITES MAXIMO PERMISIBLE DE HIDROCARBUROS, SEGÚN LA NORMA OFICIAL MEXICANA NOM-138-SEMARNAT/SSA1-2012

Contaminante Diésel	USO DE SUELO PREDOMINANTE		
	Agrícola, Recreativo Pecuario y de Conservación	Residencial y Recreativo	Industrial y Comercial
Hidrocarburos Fracción Media	1 200	1 200	5 000
Benzo(a)pireno	2	2	10
Dibenzo(a,h)antraceno	2	2	10
Benzo(a)antraceno	2	2	10
Benzo(b)flouranteno	2	2	10
Benzo(k)flouranteno	8	8	80
Indeno(1,2,3-cd)pireno	2	2	10

La concentración, nivel o límite de remediación a alcanzar en el sitio contaminado, de acuerdo a lo establecido en el Artículo 143 Fracción IV, del Reglamento de la Ley General para la Prevención y Gestión Integral de los Residuos.

LOS NIVELES DE LIMPIEZA QUE PROPONEMOS A ESA DEPENDENCIA DE ACUERDO A LO ESTABLECIDO EN LA NORMA OFICIAL MEXICANA NOM-138-SEMARNAT/SSA1-2012, PARA EL HIDROCARBURO IDENTIFICADO COMO DIESEL, CON UN USO DE SUELO FORESTAL SON

Hidrocarburos Fracción Media	Inferior a:	1 200 mg/Kg B. S.
Benzo(a)pireno	Inferior a:	2 mg/Kg B. S.
Dibenzo(a,h)antraceno	Inferior a:	2 mg/Kg B. S.
Benzo(a)antraceno	Inferior a:	2 mg/Kg B. S.
Benzo(b)flouranteno	Inferior a:	2 mg/Kg B. S.
Benzo(k)flouranteno	Inferior a:	8 mg/Kg B. S.
Indeno(1,2,3-cd)pireno	Inferior a:	2 mg/Kg B. S.



PROPUESTA DE REMEDIACIÓN, EN EL SITIO

LOS METODOS PROPUESTOS PARA EVALUAR LA CONCENTRACION DE LOS CONTAMINANTES SEGÚN LA NOM-138-SEMARNAT/SSA1-2012 SON:

CONTAMINANTE	MÉTODO ANALÍTICO:
Hidrocarburos Fracción Media	NMX-AA-145-SCFI-2008
Benzo(a)pireno	NMX-AA-146-SCFI-2008
Dibenzo(a,h)antraceno	NMX-AA-146-SCFI-2008
Benzo(a)antraceno	NMX-AA-146-SCFI-2008
Benzo(b)flouranteno	NMX-AA-146-SCFI-2008
Benzo(k)flouranteno	NMX-AA-146-SCFI-2008
Indeno(1,2,3-cd)pireno	NMX-AA-146-SCFI-2008

La descripción de las acciones de remediación con base en las concentraciones, niveles o límites propuestos, de acuerdo a lo establecido en el Artículo 143 Fracción V, del Reglamento de la Ley General para la Prevención y Gestión Integral de los Residuos.

EL PROCEDIMIENTO PARA REMEDIAR EL SUELO CONTAMINADO SE DESCRIBE A CONTINUACION:

De acuerdo a lo establecido en la normatividad vigente en la materia, se realiza una caracterización del sitio y se procede a realizar el tratamiento del suelo contaminado con base a lo establecido en la modificación de la autorización para el tratamiento de suelos contaminados No. 16-V-20-08 PRORROGA que otorgo la Dirección General de Gestión Integral de Materiales y Actividades Riesgosas a "ECOLOGIA 2000, S. A. de C. V.", de acuerdo a los resultados obtenidos en la caracterización del sitio y al volumen total de suelo a tratar, se estima la cantidad de reactivos (Abr Biotrack Dol, Grofol L, Humitron 60 S, Lobi 44) y agua a utilizar.

Previo al inicio de los trabajos de remediación y con objeto de reducir la volatilidad de los hidrocarburos se aplica, con ayuda de una bomba-mochila, una mezcla del producto Abr Biotrack Dol y agua en relación 1:25, con las cuales se inocula el suelo contaminado.

En el área afectada, se perforan y construyen pozos con tubería hidráulica ranurada de PVC cedula 40 u 80 de 1" de diámetro a diferentes profundidades, adaptándose de la siguiente manera:

- En el área identificada como Área 1 (A-1) que es un área de forma triangular de 75.00 m², donde el contaminante penetra hasta 1.20 m, en esta área se colocaran 9 tubos perforados, hasta una profundidad de 1.20 m.
- En el área identificada como Área 4 (A-4) que es un área de 125.80 m², donde el contaminante penetra hasta 1.50 m, en esta área se colocaran 14 tubos perforados, hasta una profundidad de 1.50 m.

La superficie de suelo a remediar en la cual se colocaran los tubos de pvc perforados, tiene un área total de 200.80 m² aproximadamente y el volumen de suelo contaminado a remediar in situ es de aproximadamente 278.70 m³.



PROPUESTA DE REMEDIACIÓN, EN EL SITIO

En la parte de los tubos de PVC que sobresalen de la superficie del suelo contaminado, se colocara un codo de PVC para instalar una Válvula Check o Anti-retorno de 1" esto se realizara en cada tubo que fue instalado.

Las válvulas Check o Anti-retorno se instalaran de forma que la dirección de flujo indicada en las mismas, permita el ingreso de aire atmosférico al suelo en tratamiento y se tenga la certeza de que impedirá la salida de los COV's.

Para obtener una humedad del 40 % requerida para el tratamiento del total del suelo contaminado, se estima la cantidad de agua necesaria para cada siembra, tomando muestras del suelo en tratamiento y con un higrómetro se determina la humedad de dicho suelo.

De la cantidad total de agua calculada, se le resta la cantidad de agua que se utilizara para la preparación de las soluciones acuosas que se aplicaran al suelo en tratamiento, posteriormente se agrega la cantidad de agua resultante para obtener la humedad requerida y nuevamente se toman muestras de suelo para verificar la humedad sin sobrepasar lo especificado.

Sobre el suelo contaminado, por medio de un sistema de riego o aspersión, se aplicaran soluciones acuosas de los siguientes productos comerciales:

- Grofol L, en un tambor de capacidad de 200 litros, se colocan 100 litros de agua, enseguida se agregan 350 mililitros de Grofol L y se mezclan perfectamente hasta tener una solución homogénea, posteriormente la mezcla homogénea se pasa a una bomba mochila de 20 litros de capacidad, por medio de la cual se aplicara la solución ya preparada en toda el área contaminada.

Quando se requiera preparar soluciones con diferentes cantidades de Grofol L, se utilizara la parte proporcional de agua correspondiente.

- Humitron 60 S, utilizando un tambor de 200 litros, se agregan 100 litros de agua al tambor de 200 L, después se añaden 40 gramos de Humitron 60 S y se mezcla hasta que la solución sea homogénea, enseguida la solución ya mezclada se coloca en una bomba mochila de 20 litros y se aplica al área de suelo en tratamiento.

Para el manejo de cantidades diferentes de las indicadas, se utilizaran partes proporcionales de Humitron 60 S y agua.

- Lobi 44, en un tambor de 200 litros, incluir 100 litros de agua y adicionar 300 gramos de Lobi 44, realizar una mezcla homogénea de los compuestos y posteriormente colocar la solución homogénea en una bomba mochila de una capacidad de 20 litros, por medio de la cual se aplicara esta solución al suelo afectado.

En caso de requerir la preparación de esta solución con cantidades diferentes a las señaladas, se utilizaran partes proporcionales.

- Abr Biotrack Dol, teniendo un tambor de 200 litros, se colocan 100 litros de agua, se añaden 2 litros de Abr Biotrack Dol, enseguida se mezcla hasta que la solución sea homogénea, luego la mezcla homogénea se agrega a una bomba mochila por medio de la cual se aplicara esta solución al suelo que se encuentra en tratamiento de remediación.



PROPUESTA DE REMEDIACIÓN, EN EL SITIO

Si se requiere preparar esta solución en cantidades diferentes a las mencionadas, la mezcla se llevara a cabo en partes proporcionales.

Esta actividad se realizara de manera continua durante todo el proceso de tratamiento hasta alcanzar los niveles de limpieza aprobados por la autoridad correspondiente.

Con equipo de campo analizador de hidrocarburos se realizara el monitoreo de las concentraciones de hidrocarburos presentes en el sitio, con base en los resultados obtenidos se evalúa si se continua con la aplicación de soluciones de microorganismos y nutrientes y con el venteo o aireación del suelo en tratamiento, ó si el trabajo de remediación se considera concluido y se procederá al muestreo final comprobatorio.

DIAGRAMA ESQUEMÁTICO PARA LA REMEDIACIÓN DE SUELO CONTAMINADO CON DIESEL, ILUSTRATIVO.

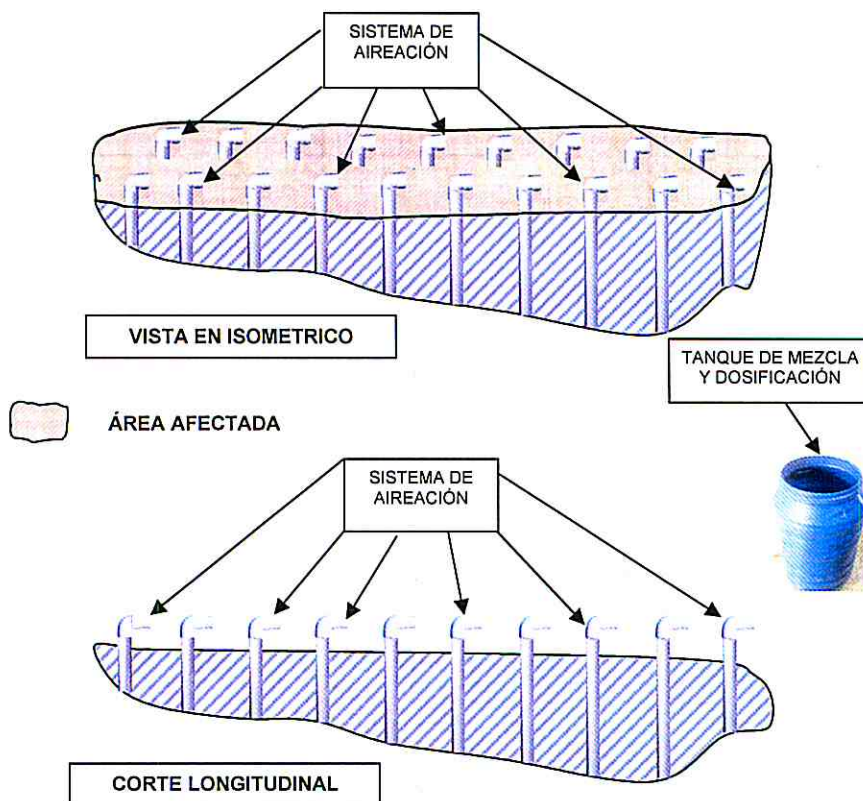

PERSONAL ENCARGADO DE REALIZAR LA REMEDIACION

ENCARGADO DEL PROYECTO

- Arq. José de Jesús Lerma Sánchez
- Peones

PROGRAMA CALENDARIZADO, EN EL SITIO

El programa calendarizado de actividades a realizar, de acuerdo a lo establecido en el Artículo 143 Fracción VII, del Reglamento de la Ley General para la Prevención y Gestión Integral de los Residuos.

PROGRAMA CALENDARIZADO PARA REMEDIAR EL SUELO CONTAMINADO POR EL DERRAME DE DIÉSEL, OCURRIDO EN EL KM. 171 + 230 DE LA CARRETERA CUERNAVACA – CHILPANCINGO, EN EL ENTRONQUE A MEZCALA, CAMINO A LA MINA, MUNICIPIO DE EDUARDO NERI, ESTADO DE GUERRERO.

Mes	Sep/16	Oct/16	Nov/16	Dic/16	Feb/17	Mar/17
Concepto / Día	14	17 18	01 22	13	03 24	03 31
Caracterización y muestreo del área impactada.						
Instalación de tubería, codos de pvc y las válvulas check o anti-retorno, para airear el suelo en tratamiento y verificar su funcionamiento.						
Agregar agua en forma de lluvia al suelo en tratamiento y checar la humedad del mismo.						
Aplicar los aditivos Grofol L, Humitron 60 S y Lobi 44 diluidos con agua.						
Agregar la bacteria contenida en el producto Abr Biotrack Dol diluida con agua.						
Muestreo y análisis de seguimiento de la remediación en campo.						
Realizar un muestreo final comprobatorio con presencia de personal de la AGENCIA.						
Después de comprobar que el suelo remediado cumple lo establecido en la normatividad ambiental, retirar el material utilizado en la remediación.						

LAS ACTIVIDADES DESCRITAS EN ESTE PROGRAMA CALENDARIZADO QUEDARAN SUJETAS A LAS CONDICIONES CLIMATOLÓGICAS DEL LUGAR, ASÍ COMO A LA DISPONIBILIDAD DE LAS PERSONAS Y AUTORIDADES INVOLUCRADAS, EN CASO DE QUE SE REQUIERA MODIFICAR LAS FECHAS INDICADAS, SE HARÁ DEL CONOCIMIENTO DE LA AUTORIDAD COMPETENTE



PROPUESTA DE REMEDIACION, A UN LADO DEL SITIO

BIOREMEDIACION POR LANDFARMING A UN LADO DEL SITIO CONTAMINADO

Considerando que el sitio contaminado se ubica en derecho de vía, las condiciones del lugar, los resultados de laboratorio y que Ecología 2000, S. A. de C. V., cuenta con la Autorización para el Tratamiento de Suelos Contaminados No. 16-V-20-08 PRORROGA, otorgada por la Dirección General de Gestión Integral de Materiales y Actividades Riesgosas, las actividades a realizar durante la remediación ambiental del suelo contaminado con diésel, extraído de las áreas A-2 y A-3, será mediante "bioremediación on situ", en esta ocasión por ser diésel el tratamiento biológico puede realizarse "on situ" debido a que se extrajo el suelo contaminado y se colocó sobre una celda de tratamiento, por lo tanto la técnica seleccionada se denomina **BIOREMEDIACION POR LANDFARMING A UN LADO DEL SITIO CONTAMINADO** para la dosificación de bacteria biodegradante en toda la cama de tratamiento y recolección de los lixiviados para su recirculación.

BIOREMEDIACIÓN "ON SITU"

Este tipo de tratamiento requiere de la excavación del suelo contaminado para ser tratado a un lado del sitio contaminado.

La bioremediación es el proceso de tratamiento que usa microorganismos naturales (levaduras, hongos, bacterias) para degradar sustancias peligrosas en productos menos tóxicos o sustancias no tóxicas. Los microorganismos como los seres humanos comen y digieren sustancias orgánicas para obtener nutrientes y energía. En términos químicos, los compuestos orgánicos son aquellos que contienen átomos de hidrógeno y carbono. Ciertos organismos pueden digerir sustancias como combustibles o solventes que son peligrosos para los seres humanos. Los microorganismos transforman los contaminantes orgánicos en productos no peligrosos –principalmente en bióxido de carbono y agua–. Una vez que el contaminante ha sido degradado, la población microbiana empieza a descender debido a que carece de su fuente de alimento.

Los microorganismos muertos o una pequeña población con la ausencia de comida no presentan riesgo alguno.

En el proceso biológico propuesto, el rol principal lo desempeñan los microorganismos, pero estos necesitan un medio adecuado para poder sobrevivir, desarrollarse y cumplir su función, que es la de degradar los hidrocarburos presentes en el sitio en el cual habitan, por lo cual, para obtener este medio se deben adicionar agentes externos que proporcionen las condiciones necesarias.

Para que la bioremediación proporcione los resultados esperados es necesario llevar a cabo los siguientes pasos:

- Aireación
- Incorporación de aditivos
- Inoculación

AIREACIÓN Y HUMIDIFICACION

La aireación consiste en permitir el contacto del aire con el suelo contaminado, pero preferentemente con los microorganismos degradadores, ya que el medio aerobio permite su desarrollo en forma óptima, esta actividad prepara el suelo para la adición y adecuada impregnación de los aditivos y de la bacteria, además, la degradación realizada por los microorganismos es una actividad estrictamente aerobia, lo cual quiere decir que requiere oxígeno para su adecuado funcionamiento, condiciones anaerobias inhiben considerablemente su desarrollo y actividad.



PROPUESTA DE REMEDIACION, A UN LADO DEL SITIO

La humidificación del suelo permite la subsistencia de la bacteria y su actividad degradante. La falta de humedad puede originar inactividad.

INCORPORACIÓN DE ADITIVOS

Para lograr un medio adecuado para el buen funcionamiento y desarrollo de la bacteria, se requiere de una preparación previa del terreno mediante la incorporación de aditivos.

Los aditivos son sustancias químicas que cumplen diferentes funciones en la bioremediación y que para fines del estudio, pueden dividirse en tres grupos.

- Emulsificantes
- Oxidantes
- Nutrientes

EMULSIFICACION

Este aditivo es un compuesto tensoactivo que permite la emulsión del contaminante, lo hace soluble en agua y de esta forma permite que esta bacteria pueda penetrar fácilmente.

LOS EMULSIONANTES UTILIZADOS SON COMPUESTOS BIODEGRADABLES

OXIDANTES

Los oxidantes tienen la función primero de eliminar bacterias o microorganismos nativos que puedan competir o dañar a la bacteria degradante para que de esta forma se obtenga un ambiente propicio para su desarrollo, también son capaces de oxidar y romper los enlaces de algunas moléculas de los compuestos orgánicos del hidrocarburo, ya que de esta manera la bacteria puede degradarlos con mayor facilidad.

NUTRIENTES

Los nutrientes son principalmente nitratos que sirven para el desarrollo adecuado de la bacteria y son esenciales en la preparación para la inoculación, los nutrientes que servirán de preparación para la inoculación de la bacteria, se agregan una vez adicionados los oxidantes y los emulsificantes.

INOCULACIÓN

Esta actividad representa la parte sustantiva de la bioremediación, ya que consiste en la adición de microorganismos al suelo contaminado y previamente preparado con los aditivos.

HUMEDAD: Se requiere entre el 40 y 60%.

NUTRIENTES: Fósforo, nitrógeno (suficiente para estimular la bacteria).

OXIGENO: Por lo menos debe de existir de 3 a 4 ppm.

TEMPERATURA: El rango óptimo para obtener buenos resultados se encuentra entre 17 y 24 °C.

Los nutrientes se dosifican por medio de los aditivos como:

GROFOL L, HUMITRON 60 S Y LOBI 44

La cantidad de bacteria a dosificar contenida en el compuesto Abr Biotrack Dol así como los nutrientes se determinan en base a los resultados de laboratorio del muestreo inicial.



PROPUESTA DE REMEDIACION, A UN LADO DEL SITIO

ABR BIOTRACK DOL

Compuesto orgánico que contiene por cada galón de Abr Biotrack Dol una flora bacteriana de 7.6×10^{12} colonias de bacterias degradadoras de hidrocarburos.

El compuesto y la bacteria pseudomona que aquí presentamos (Abr Biotrack Dol), también depende aunque poco significativamente de la temperatura del área donde se va a incorporar.

Este compuesto trabaja con normalidad a temperaturas que pueden oscilar entre los 5 y 45° C. aunque alcanza a desarrollar los mejores resultados de 17 a 24° C.

El éxito logrado en las bioremediaciones de suelos contaminados, se avalan con los resultados obtenidos en las múltiples remediaciones realizadas.

La descripción del equipo a emplear en la remediación, de acuerdo a lo establecido en el Artículo 143 Fracción III, del Reglamento de la Ley General para la Prevención y Gestión Integral de los Residuos.

LAS HERRAMIENTAS Y EQUIPO QUE USAREMOS PARA LA REMEDIACION DEL SUELO CONTAMINADO SE MENCIONA A CONTINUACION

- | | |
|---|----------------------|
| ➤ Retroexcavadora | ➤ Hieleras |
| ➤ Equipo de análisis de campo petroflag | ➤ Cámara fotográfica |
| ➤ Equipo de perforación manual | ➤ Calculadora |
| ➤ Higrómetro (Kelway HB-2) | ➤ Fanelas |
| ➤ Bomba mochila | ➤ Mascarillas |
| ➤ Geoposicionador | ➤ Guantes |
| ➤ Frascos de vidrio boca ancha | ➤ Botas de hule |
| ➤ Etiquetas | ➤ Espátulas |
| ➤ Termómetro | ➤ Palas |
| ➤ Anemómetro | ➤ Picos |
| ➤ Marcador | ➤ Azadones |
| ➤ Brújula | ➤ Cinta métrica |

La descripción de los parámetros de control del equipo a emplear, de acuerdo a lo establecido en el Artículo 143 Fracción III, del Reglamento de la Ley General para la Prevención y Gestión Integral de los Residuos.

Los parámetros de control son los que se indicaron al momento de llevar a cabo el trámite para la obtención de nuestra Autorización para el Tratamiento de Suelos Contaminados.



PROPUESTA DE REMEDIACION, A UN LADO DEL SITIO

FACTORES USADOS EN LA DETERMINACION DE LA CANTIDAD DE ABR BIOTRACK DOL QUE SE USARA EN LA REMEDIACION DEL SUELO CONTAMINADO

- 1) Concentración de Hidrocarburos en el suelo contaminado.
- 2) Área total contaminada.
- 3) Volumen total de suelo contaminado.
- 4) Concentración de bacterias pseudomonas por galón de Abr Biotrack Dol.
- 5) Temperatura existente en el área.

El listado de insumos empleados en la técnica o proceso de tratamiento, de acuerdo a lo establecido en el Artículo 143 Fracción III, del Reglamento de la Ley General para la Prevención y Gestión Integral de los Residuos.

LA CANTIDAD DE ABR BIOTRACK DOL Y ADITIVOS A USARSE POR SIEMBRA SE MENCIONAN A CONTINUACION

	Siembras					
	1 (18/10/16)	2 (01/11/16)	3 (22/11/16)	4 (13/12/16)	5 (03/02/17)	6 (24/02/17)
Agua (Lts)	12,000	12,000	12,000	12,000	12,000	12,000
Grofol L (Lts)	0.36	0.36	0.22	0.21	0.15	0.14
Humitron 60s (Kgs)	0.38	0.37	0.23	0.22	0.15	0.15
Lobi 44 (Kgs)	0.37	0.37	0.22	0.22	0.15	0.15
ABR Biotrack Dol (Lts)	4.24	4.23	2.54	2.54	1.69	1.69

Hojas de seguridad de insumos, de acuerdo a lo establecido en el Artículo 143 Fracción III, del Reglamento de la Ley General para la Prevención y Gestión Integral de los Residuos.

Los insumos a utilizar durante la remediación del suelo afectado por el hidrocarburo derramado, son los autorizados por la Dirección General de Gestión Integral de Materiales y Actividades Riesgosas a Ecología 2000, S. A. de C. V., mediante la Autorización para el Tratamiento de Suelos Contaminados No. 16-V-20-08 PRORROGA, por lo cual, las hojas de seguridad de los insumos que se utilizaran durante este proceso de remediación del suelo impactado se ingresaron al momento de llevar a cabo el trámite para la obtención de nuestra Autorización antes indicada.

Constancia de Laboratorio, fabricante o formulador sobre la no patogenicidad de microorganismos, de acuerdo a lo establecido en el Artículo 143 Fracción III, del Reglamento de la Ley General para la Prevención y Gestión Integral de los Residuos.

Las constancias de laboratorio referentes a la no patogenicidad de microorganismos, son las que se ingresaron en la Dirección General de Gestión Integral de Materiales y Actividades Riesgosas, al momento de realizar el trámite para obtener la Autorización para el Tratamiento de Suelos Contaminados, teniendo una respuesta favorable.



PROPUESTA DE REMEDIACION, A UN LADO DEL SITIO

La concentración, nivel o límite de remediación a alcanzar en el sitio contaminado, de acuerdo a lo establecido en el Artículo 143 Fracción IV, del Reglamento de la Ley General para la Prevención y Gestión Integral de los Residuos.

LIMITES MAXIMOS PERMISIBLES DE HIDROCARBUROS, SEGÚN LA NORMA OFICIAL MEXICANA NOM-138-SEMARNAT/SSA1-2012

Contaminante Diésel	USO DE SUELO PREDOMINANTE		
	Agrícola, Recreativo Pecuario y de Conservación	Residencial y Recreativo	Industrial y Comercial
Hidrocarburos Fracción Media	1 200	1 200	5 000
Benzo(a)pireno	2	2	10
Dibenzo(a,h)antraceno	2	2	10
Benzo(a)antraceno	2	2	10
Benzo(b)flouranteno	2	2	10
Benzo(k)flouranteno	8	8	80
Indeno(1,2,3-cd)pireno	2	2	10

LOS NIVELES DE LIMPIEZA QUE PROPONEMOS A ESA DEPENDENCIA DE ACUERDO A LO ESTABLECIDO EN LA NORMA OFICIAL MEXICANA NOM-138-SEMARNAT/SSA1-2012, PARA EL HIDROCARBURO IDENTIFICADO COMO DIESEL, TENIENDO UN USO DE SUELO FORESTAL SON

Hidrocarburos Fracción Media	Inferior a:	1 200 mg/Kg B. S.
Benzo(a)pireno	Inferior a:	2 mg/Kg B. S.
Dibenzo(a,h)antraceno	Inferior a:	2 mg/Kg B. S.
Benzo(a)antraceno	Inferior a:	2 mg/Kg B. S.
Benzo(b)flouranteno	Inferior a:	2 mg/Kg B. S.
Benzo(k)flouranteno	Inferior a:	8 mg/Kg B. S.
Indeno(1,2,3-cd)pireno	Inferior a:	2 mg/Kg B. S.



PROPUESTA DE REMEDIACION, A UN LADO DEL SITIO

LOS MÉTODOS PROPUESTOS PARA EVALUAR LA CONCENTRACIÓN DE LOS CONTAMINANTES SEGÚN LA NOM-138-SEMARNAT/SSA1-2012 SON:

CONTAMINANTE	MÉTODO ANALÍTICO:
Hidrocarburos Fracción Media	NMX-AA-145-SCFI-2008
Benzo(a)pireno	NMX-AA-146-SCFI-2008
Dibenzo(a,h)antraceno	NMX-AA-146-SCFI-2008
Benzo(a)antraceno	NMX-AA-146-SCFI-2008
Benzo(b)flouranteno	NMX-AA-146-SCFI-2008
Benzo(k)flouranteno	NMX-AA-146-SCFI-2008
Indeno(1,2,3-cd)pireno	NMX-AA-146-SCFI-2008

La descripción de las acciones de remediación con base en las concentraciones, niveles o límites propuestos, de acuerdo a lo establecido en el Artículo 143 Fracción V, del Reglamento de la Ley General para la Prevención y Gestión Integral de los Residuos.

EL PROCEDIMIENTO PARA REMEDIAR EL SUELO CONTAMINADO SE DESCRIBE A CONTINUACIÓN:

De acuerdo a lo establecido en la normatividad vigente en la materia, se realiza una caracterización del sitio y se construye una celda de tratamiento con base en lo establecido en la autorización para el tratamiento de suelos contaminados No. 16-V-20-08 PRORROGA que otorgo la Dirección General de Gestión Integral de Materiales y Actividades Riesgosas a "ECOLOGÍA 2000, S. A. de C. V.", siendo de la siguiente forma:

1. Se limpia de manera superficial el área donde se construirá la celda de tratamiento.
2. Las dimensiones de la celda de tratamiento serán de acuerdo al volumen de suelo a tratar.
3. Se prepara el terreno, dejando una pendiente en la base, suficiente para captar los posibles lixiviados que se generen.
4. Se compacta la base del área de trabajo al 80 % de la prueba proctor.
5. Se coloca una capa de arcilla de aproximadamente 0.30 m y se compacta al 80 % de la prueba proctor.
6. Se construyen bordos perimetrales en la celda de tratamiento.
7. Se construye una canaleta perimetral al área de tratamiento para conducir los posibles lixiviados.
8. En el área de tratamiento se coloca un geotextil de amortiguamiento.



PROPUESTA DE REMEDIACION, A UN LADO DEL SITIO

9. Enseguida se coloca una geomembrana de polietileno de alta densidad que cubre los bordos, canaleta y área de tratamiento.
10. Después de la membrana de polietileno, se coloca una capa de arcilla de aproximadamente 0.20 metros de espesor y se compacta al 80% de la prueba proctor.
11. En la parte más baja de la celda de tratamiento, se coloca un cárcamo para captar los lixiviados que pudieran generarse.

Una vez construida la celda de tratamiento y de acuerdo a los resultados obtenidos en la caracterización del sitio y muestreo inicial, con el apoyo de una retroexcavadora y/o mano de obra local, se realiza la extracción del suelo contaminado, siendo de la siguiente manera:

Durante las acciones de urgente aplicación, llevadas a cabo en el sitio impactado, se realizó la extracción del suelo contaminado de las áreas identificadas como A-2 y A-3, colocando el suelo contaminado en la celda de tratamiento construida a un lado del área impactada.

La superficie de suelo natural de la cual se extrajo el suelo contaminado, tiene un área total de aproximadamente 71.50 m² y el volumen de suelo contaminado extraído fue de aproximadamente 125.40 m³.

De acuerdo a los resultados obtenidos en la caracterización del sitio y muestreo inicial, se estima la cantidad de reactivos (Abr Biotrack Dol, Grofol L, Humitron 60 S, Lobi 44) y agua a utilizar.

Las actividades a realizar durante la Bioremediación por landfarming a un lado del sitio contaminado se detallan a continuación:

- ❖ Debido a que el contaminante es diésel, este proceso de tratamiento es aplicable para suelos contaminados con hidrocarburos fracción media, de acuerdo con lo que establece la NOM-138-SEMARNAT/SSA1-2012.
- ❖ Previo a la adición de insumos, con maquinaria pesada y/o de manera manual se realiza la homogenización de los suelos y se extienden sobre la celda de tratamiento.
- ❖ Con base en los resultados obtenidos en la caracterización del sitio y muestreo inicial se estima la cantidad de reactivos (ABR Biotrack Dol, Grofol L, Humitron 60 S, Lobi 44) y agua a utilizar.
- ❖ Con la ayuda de una bomba se rocía agua en forma de lluvia hasta obtener una humedad de entre 40% y 60% homogenizando la mezcla constantemente para lograr una humedad uniforme.
- ❖ La cantidad de la solución de nutrientes podrá variar y dependerá de la concentración y propiedades físico-químicas del hidrocarburo a remover y las características geológicas de los suelos en tratamiento.
- ❖ La aireación-mezclado-homogenización de los suelos en tratamiento se realizara mecánicamente o de manera manual.



PROPUESTA DE REMEDIACION, A UN LADO DEL SITIO

- ❖ La aplicación de los insumos y la homogenización-aireación-oxigenación de los suelos en tratamiento podrá repetirse las veces que sea necesario dependiendo de los resultados del monitoreo de control que se realizarán periódicamente para conocer las concentraciones de hidrocarburos presentes, estas operaciones se realizarán hasta alcanzar los niveles de limpieza establecidos en la normatividad aplicable en la materia.
- ❖ Durante todo el proceso de tratamiento se controlarán las condiciones de temperatura, humedad, pH, oxigenación y conteo bacteriano.
- ❖ Los lixiviados que pudieran llegar a generarse serán recolectados y reincorporados al proceso de tratamiento.
- ❖ El tratamiento concluye cuando se alcanzan los niveles de limpieza establecidos en la normatividad aplicable en la materia.
- ❖ El suelo ya tratado y que cumple con los niveles de limpieza indicados en la normatividad ambiental, será regresado al lugar del cual fue extraído con el fin de devolver la topografía original del sitio.

DIAGRAMA ESQUEMÁTICO PARA LA REMEDIACIÓN DE SUELO CONTAMINADO CON DIÉSEL ILUSTRATIVO

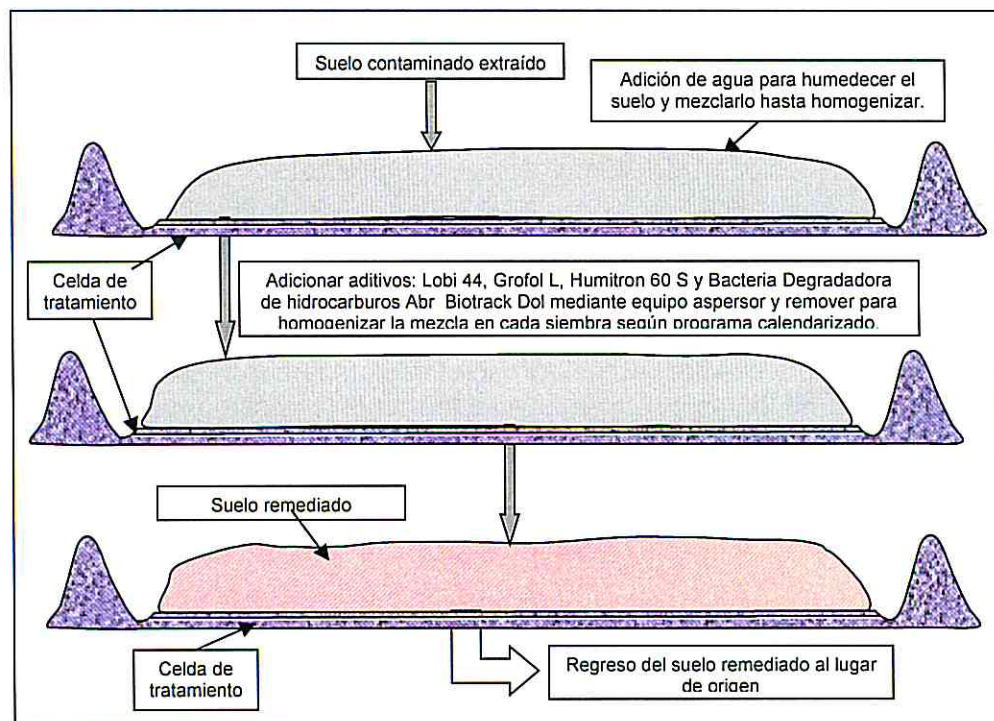

PERSONAL ENCARGADO DE REALIZAR LA REMEDIACION

ENCARGADO DEL PROYECTO

- Arq. José de Jesús Lerma Sánchez
- Peones



PROGRAMA CALENDARIZADO, A UN LADO DEL SITIO

El programa calendarizado de actividades a realizar, de acuerdo a lo establecido en el Artículo 143 Fracción VII, del Reglamento de la Ley General para la Prevención y Gestión Integral de los Residuos.

PROGRAMA CALENDARIZADO PARA REMEDIAR EL SUELO CONTAMINADO POR EL DERRAME DE DIÉSEL, OCURRIDO EN EL KM. 171 + 230 DE LA CARRETERA CUERNAVACA – CHILPANCINGO, EN EL ENTRONQUE A MEZCALA, CAMINO A LA MINA, MUNICIPIO DE EDUARDO NERI, ESTADO DE GUERRERO.

Mes		Julio / 2016			Sep	Oct	Nov/16		Dic/16	Feb/17		Mar/17	
Concepto	Día	28	29	30	14	18	01	22	13	03	24	03	31
Preparar la celda de tratamiento.													
Extraer el material contaminado de las áreas A-2 y A-3, y colocarlo en la celda para su tratamiento.													
Caracterización y muestreo del área afectada.													
Agregar agua en forma de lluvia y mezclar hasta homogenizar.													
Agregar los reactivos Lobi 44, Grofol L y Humitron 60 S.													
Agregar la bacteria degradadora contenida en el producto Abr Biotrack Dol.													
Remover el suelo para homogenizar.													
Muestreo y análisis de seguimiento en campo.													
Muestreo final comprobatorio de suelo remediado.													
Regreso del suelo remediado al lugar de donde fue extraído.													

LAS ACTIVIDADES DESCRITAS EN ESTE PROGRAMA CALENDARIZADO QUEDARAN SUJETAS A LAS CONDICIONES CLIMATOLÓGICAS DEL LUGAR, ASÍ COMO A LA DISPONIBILIDAD DE LAS PERSONAS Y AUTORIDADES INVOLUCRADAS, EN CASO DE QUE SE REQUIERA MODIFICAR LAS FECHAS INDICADAS, SE HARÁ DEL CONOCIMIENTO DE LA AUTORIDAD COMPETENTE



PROPUESTA DE REMEDIACION

El plan de monitoreo en el sitio, de acuerdo a lo establecido en el Artículo 143 Fracción VI, del Reglamento de la Ley General para la Prevención y Gestión Integral de los Residuos.

Plan de monitoreo intermedio en el sitio (Seguimiento de la remediación del sitio, los análisis de las muestras de suelo en tratamiento se realizarán con el equipo de campo "PetroFlag").

De acuerdo al programa calendarizado, los análisis de campo se realizarán los días 13 de diciembre de 2016, 03 y 24 de febrero del año 2017, tomando dos muestras del suelo que se encuentre en la celda de tratamiento y dos muestras del suelo contaminado en proceso de remediación que se encuentra en el sitio impactado que no fue excavado, dichas muestras se analizarán en campo cada día que estén programados los análisis.

El sitio afectado por el contaminante se encuentra al lado derecho de la carretera con dirección a Chilpancingo en derecho de vía, siendo en un área de suelo natural de aproximadamente 200.80 m², con profundidades de 1.20 y 1.50 m.

El método de muestreo a aplicar para el control de los trabajos de remediación es el método de muestreo dirigido a juicio de experto, debido a que se conocen las características del sitio, el área contaminada, la cantidad derramada y que es un derrame reciente.

El muestreo del suelo en tratamiento, se llevará a cabo en la celda de tratamiento donde se esté realizando la remediación del suelo contaminado, tomando muestras a una profundidad de 0.30 m. mismas que se analizarán con nuestro equipo de campo petroflag.

Así mismo, se tomarán muestras en las áreas donde se aplica la técnica de remediación por Bioventeo en el sitio contaminado, tomando dos muestras de suelo en proceso de remediación, siendo a profundidades entre 0.20 m y 1.50 m.

Las muestras de suelo en tratamiento serán tomadas por el personal de Ecología 2000, S. A. de C. V., que lleve a cabo los trabajos de remediación del suelo contaminado.

El equipo de muestreo que se utilizara durante la toma de muestras del suelo en tratamiento, será un auger de perforación manual, una palita de acero inoxidable y material para el lavado del equipo de muestreo utilizado, colocando dichas muestras en un frasco de vidrio de boca ancha de 125 ml de capacidad.

El equipo de muestreo utilizado se lavara entre cada toma de muestras con detergente biodegradable y agua con el fin de evitar el potencial de la contaminación cruzada.

Descripción de la metodología a aplicar durante las pruebas de campo con el fin de dar seguimiento a los trabajos de remediación.

Para la toma de muestras en la celda de tratamiento y en el sitio donde se lleva a cabo el proceso de remediación, se utilizara el método de muestreo dirigido y las pruebas de campo se realizarán con un **equipo analizador de campo PetroFlag**, el cual determina la concentración de hidrocarburos por medio del **método analítico EPA SW 846 Método 9074**, el cual se realiza de la siguiente manera:



PROPUESTA DE REMEDIACION

1.- Se prepara la calibración con reactivos (blanco de calibración y estándar) de la siguiente forma:

- 1.1 Se identifican dos tubos de ensayo, uno como "Blanco" y otro como "Estándar".
- 1.2 Al tubo identificado como "Blanco", se le agrega el solvente de extracción (extraction solvent).
- 1.3 Al tubo identificado como "Estándar", se le agrega el estándar de calibración (calibration standar).
- 1.4 Enseguida se procesan el blanco y el estándar de igual manera que las muestras de suelo como se indica a continuación.

2.- La preparación de las muestras a analizar se preparan de la siguiente manera:

- 2.1 Se identifican los tubos de ensayo como muestra 1, muestra 2, hasta completar la cantidad de muestras a analizar.
- 2.2 Se preparan los viales de vidrio con capacidad de 6 ml (que contienen liquido transparente), identificando claramente cada uno (no escribir en el vidrio del vial, ya que puede interferir en las lecturas, a partir de este paso se incluyen el blanco y el estándar).
- 2.3 Se agregan 10 gramos (± 0.1 gramo) de muestra a los tubos identificados como muestra 1, muestra 2, hasta la cantidad de muestras requeridas, (si se desea realizar la calibración con suelo, se agregan 10 gramos de suelo limpio a cada uno de los tubos blanco y estándar, si no se tiene la certeza de que el suelo sea limpio, se puede llevar a cabo la calibración sin muestra de suelo).
- 2.4 Se agrega el líquido del vial de solvente de extracción (extraction solvent) al primer tubo de ensayo (y a cada uno de los tubos restantes, el solvente debe mojar todo el suelo), se inicia el reloj en 5 minutos y se agita por 15 segundos.
- 2.5 Agitar los tubos intermitentemente durante los primeros cuatro minutos.
- 2.6 Dejar reposar el último minuto.
- 2.7 Verificar que el disco de la jeringa, este apretado y remover la tapa del vial de 6 ml.
- 2.8 Transferir contenido del solvente en fase libre del tubo de ensayo, a la jeringa (por la parte superior o boca, evitando que entre suelo a la jeringa porque puede tapan el filtro).
- 2.9 Descartar las primeras gotas del filtro a un contenedor de desechos.
- 2.10 Filtrar el solvente al vial de 6 ml en forma de goteo hasta el nivel de menisco del cuello del vial.
- 2.11 Agitar vial por 10 segundos.
- 2.12 Iniciar el reloj con 10 minutos y proceder a la siguiente muestra.
- 2.13 Si el medidor está apagado, prenderlo presionando "READ/ON" y calibrar (opcional).



PROPUESTA DE REMEDIACION

- 2.14 Después de los 10 minutos colocar el vial en el PetroFlag (asegurarse que el vial está limpio).
- 2.15 Tomar la lectura en el equipo PetroFlag, presionado "READ/ON" (no dejar viales por más de 20 minutos sin tomar lecturas).

Los resultados obtenidos de los análisis de las muestras de campo, con lo cual se le da seguimiento a los trabajos de remediación, se incluyen en la "Bitácora de Control del Proceso de Remediación del Sitio Contaminado" elaborada el día en que se realizan actividades relacionadas con la remediación del suelo contaminado.

El plan de monitoreo en el sitio, de acuerdo a lo establecido en el Artículo 143 Fracción VI, del Reglamento de la Ley General para la Prevención y Gestión Integral de los Residuos.

El plan de muestreo final comprobatorio propuesto se describe a continuación:

El siguiente PLAN DE MUESTREO, es elaborado de acuerdo a lo establecido en el numeral 7 de la Norma Oficial Mexicana NOM-138-SEMARNAT/SSA1/2012 y corresponde a la Emergencia Ambiental ocurrida por el derrame accidental de hidrocarburo (diésel).

El numeral 7 de la Norma Oficial Mexicana NOM-138-SEMARNAT/SSA1-2012, se compone de lo siguiente y debido a que este numeral es para un muestreo de caracterización, en este caso solamente se consideraran los puntos aplicables:

7. Lineamientos para el plan de muestreo en la caracterización.

En caso de derrame o fugas, la caracterización se debe realizar después de haber tomado las medidas de urgente aplicación.

Este muestreo se realizara después de haber llevado a cabo los trabajos de remediación en el sitio impactado por el derrame accidental de diésel

7.1 *El plan de muestreo debe ser elaborado por el responsable de la contaminación o por el responsable técnico y contendrá lo siguiente:*

El presente plan de muestreo es elaborado por el responsable técnico que realizo los trabajos de remediación del suelo impactado por el hidrocarburo diésel y cumple con lo establecido en el Reglamento de la Ley General para la Prevención y Gestión integral de los Residuos (RLGPGIR), Artículo 137, fracción II, siendo:

Ecología 2000, S. A. de C. V.

Licencia Ambiental Única No. LAU-09/00317-2002

Número de Registro Ambiental (NRA): EDMM01605311

Autorización para el Tratamiento de Suelos Contaminados

No. 16-V-20-08 PRORROGA

Fecha de expedición 24 de abril de 2008

Vigencia de 10 años a partir de la fecha de expedición

Privada de Herreros de San Felipe No. 45

Colonia Vasco de Quiroga



PROPUESTA DE REMEDIACION

Ciudad Morelia
Estado de Michoacán
C.P. 58230
Tels/Fax: 01 (443) 324 2081; 324 2105; 315 0941; 01 800 110 2105
Correo electrónico: contacto@ecologia2000.com.mx

7.1.1 El objetivo.

El objetivo principal del muestreo del suelo donde se aplicaran los trabajos de remediación, es obtener información con la cual podamos determinar el grado de remediación obtenido de los trabajos de remediación aplicados al suelo en tratamiento.

7.1.2 El lugar y la fecha de elaboración.

El presente plan de muestreo se elaborara en la Ciudad de Morelia, Estado de Michoacán y la fecha será de acuerdo al tiempo en que se cuente con información de análisis de campo que indique que los resultados de los trabajos de remediación son aceptables.

7.1.3 El nombre y la firma de los responsables de su elaboración

El nombre de la persona responsable de la elaboración y firma del Plan de Muestreo, se indicara en el escrito de presentación en la fecha en que se elabore el escrito correspondiente.

7.1.4 La descripción de actividades y los tiempos de ejecución.

Con la finalidad de dar cumplimiento a lo establecido en la Norma Oficial Mexicana NOM-138-SEMARNAT/SSA1-2012 numeral 9.2.1, la empresa que realizara el muestreo y análisis de las muestras es Laboratorios ABC Química Investigación y Análisis, S. A. de C. V., por lo cual el método de muestreo de suelos que se aplicara es el indicado en la acreditación No. **R-0091-009/11**, emitida por la Entidad Mexicana de Acreditación (EMA), A. C. a favor de "Laboratorios ABC Química Investigación y Análisis, S. A. de C. V.", dicho método se identifica como: Muestreo de suelos contaminados con hidrocarburos, NOM-138-SEMARNAT/SSA1-2012 Numeral 7.

El muestreo del suelo se realizara de la siguiente manera:

- a. Con el equipo limpio y descontaminado y utilizando guantes de látex ó nitrilo se procede a realizar el sondeo respectivo en cada punto de muestreo seleccionado, considerando las siguientes observaciones:
 - i. Para la toma de muestras se debe apegar a este plan de muestreo considerando las observaciones realizadas por el personal de la Agencia Nacional de Seguridad Industrial y de Protección al Medio Ambiente del Sector Hidrocarburos (AGENCIA).
 - ii. Se evitara el uso de fluidos de perforación y la utilización de equipo que permita la pérdida de hidrocarburos volátiles y la contaminación cruzada.
 - iii. Durante la perforación para la obtención de muestras no se afectaran los acuíferos (en caso de que existan).



PROPUESTA DE REMEDIACION

- iv. Considerando que el tipo de suelo no es compacto y que las muestras a tomar son superficiales se retirará primeramente todo el material orgánico ajeno al suelo ya formado para posteriormente tomar la muestra de suelo con el uso de cucharillas, pala ó cavahoyos.
- v. Considerando que el tipo de suelo es compacto ó que las muestras a tomar son a profundidad y no solo superficiales, se realizará la perforación ó sondeo a la profundidad deseada con el uso del taladro (perforador) manual (Hand Auger). Desde el momento en que con el taladro manual (Hand Auger) se llegó a la profundidad de muestreo deseada, lentamente y con cuidado de no perder el material contenido en su interior, pues este es el material de interés, se retirará éste mismo del interior del sondeo.
- vi. Debido a que a las muestras **NO SE LES ANALIZARAN COMPUESTOS ORGANICOS VOLATILES** y en cumplimiento a lo establecido en la Norma Oficial Mexicana NOM-138-SEMARNAT/SSA1-2012 numeral 7.3.3.1, se procederá de la siguiente forma:
 1. Si la muestra extraída presenta homogeneidad en cuanto a su textura se envasará directamente del muestreador al frasco de vidrio boca ancha con contratapa o sello de PTFE, utilizando una cucharilla de acero inoxidable y llenando el recipiente hasta el tope o su capacidad máxima sin dejar espacios vacíos.
 2. Si la muestra extraída no presenta homogeneidad en cuanto a su textura (sobre todo en muestras superficiales) se cribará con una malla de +/- 1 mm, con objeto de separar la fracción fina (considerada como suelo) para realizar el análisis.
 3. Si la muestra extraída **NO ES UNIFORME** en cuanto a su textura y además, su contenido de humedad (semisaturada o saturada) **NO** permite hacerla pasar por el tamiz, se procederá a separar manualmente la fracción gruesa como piedras, hierbas secas, basura, producto libre sólido, etc., es decir, elementos que no se consideren suelo; procurando enviar al laboratorio suelo constituido por partículas lo más homogéneas o uniformes posible.
 4. Una vez separada la fracción fina de la muestra se homogeneizará empleando una bandeja y cucharilla de acero inoxidable y se coloca directamente en un frasco de vidrio limpio, de boca ancha con contratapa o sello de PTFE, llenando el recipiente hasta el tope o su capacidad máxima sin dejar espacios vacíos.

El tiempo durante el cual se realizara el Muestreo Final Comprobatorio, análisis de Laboratorio y de gabinete para la elaboración y entrega del Informe de Conclusión del Programa de Remediación, en la AGENCIA, se tiene programado realizar en 6 semanas, de acuerdo al siguiente programa calendarizado de actividades:



PROPUESTA DE REMEDIACION

Concepto	Semana	1	2	3	4	5	6
Muestreo Final Comprobatorio de suelo remediado con laboratorio Acreditado y Aprobado, en presencia de personal de la AGENCIA.							
Análisis en Laboratorio y recepción de resultados en oficina de Ecología 2000.							
Trabajos en gabinete para la elaboración del Informe Final de suelo remediado.							
Entrega del Informe de Conclusión del Programa de Remediación en las oficinas de la AGENCIA.							

7.1.5 La definición de las responsabilidades del personal involucrado en cada actividad.

Las responsabilidades del personal que estará presente durante el muestreo del suelo remediado por el derrame de hidrocarburo (diésel), serán:

- a) Personal de la AGENCIA, quienes verificaran las actividades relacionadas con la toma de muestras de suelo.
- b) Personal representante de la empresa TRANSPORTES BRAGO, S. A. DE C. V., como responsable del derrame y Representante Legal, atendiendo al personal de la AGENCIA.
- c) Personal de la empresa Ecología 2000, S. A. de C. V., como testigo del evento y como responsable técnico que realizó los trabajos de remediación.
- d) Personal de Laboratorios ABC Química Investigación y Análisis, S. A. de C. V., quien se encuentra debidamente Acreditado por la Entidad Mexicana de Acreditación A.C. y Aprobado por la PROFEPA, realizando la toma de muestras del suelo en el sitio donde se aplicaron los trabajos de remediación.

7.1.6 Las características del sitio de muestreo consideradas para la planeación del muestreo.

El sitio en estudio se encuentra al lado derecho de la carretera en sentido Iguala – Chilpancingo, el tipo de suelo en el sitio en estudio hasta los 0.70 metros, es gravoso-arenoso, se impactó suelo natural, la vegetación afectada es hierba y maleza propia de la región, se observa la presencia de indicativos de líneas de telefonía subterránea, así como postes de energía eléctrica, los cuales no fueron afectados, al norte, sur, este y oeste, existe montaña con vegetación abundante, a 55 metros de distancia paralelo a la carretera en dirección a Chilpancingo, hay un lecho pluvial de 4 metros y no mostraba presencia de agua.

Se observa que el uso de suelo predominante es forestal.



PROPUESTA DE REMEDIACION

7.1.8 La superficie de la zona o zonas de muestreo.

La superficie del área donde se aplicó el proceso de bioremediación por Bioventeo en el sitio contaminado, presenta dos superficies en estudio, siendo las siguientes:

Area	Largo (m)	Ancho (m)	Area (m ²)	Area	Largo (m)	Ancho (m)	Area (m ²)
A-1	Triangular		75.00	A-4	34.00	3.70	125.80
AREA TOTAL REMEDIADA = 200.80 m²							

7.1.9 Los hidrocarburos a analizar en función del contaminante (TABLA 1 de la Norma Oficial Mexicana NOM-138-SEMARNAT/SSA1-2012).

Debido a que conocemos que el suelo fue impactado con el hidrocarburo (diésel) derramado, los parámetros a determinar y los métodos analíticos a emplear en las muestras de suelo tomadas en el área donde se llevó a cabo la remediación por Bioventeo en el sitio contaminado y en la celda de tratamiento son:

TABLA 1.- Hidrocarburos que deberán analizarse en función del producto contaminante

Fracción de Hidrocarburos	Método Analítico
Media (HFM)	NMX-AA-145-SCFI-2008
Hidrocarburos Específicos (HAP)	
Benzo(a)pireno	NMX-AA-146-SCFI-2008
Dibenzo(a,h)antraceno	NMX-AA-146-SCFI-2008
Benzo(a)antraceno	NMX-AA-146-SCFI-2008
Benzo(b)fluoranteno	NMX-AA-146-SCFI-2008
Benzo(k)fluoranteno	NMX-AA-146-SCFI-2008
Indeno(1,2,3-cd)pireno	NMX-AA-146-SCFI-2008
pH	EPA 9045D-2004
Humedad	NMX-AA-145-SCFI/2008 / NMX-AA-146-SCFI-2008

7.1.10 El método bajo el cual se diseñó el plan de muestreo (dirigido, estadístico o una combinación de ambos).

Considerando que conocemos que se derramo hidrocarburo (diésel) y que además se tiene información sobre el área de suelo donde se llevaron a cabo los trabajos de remediación por la emergencia ambiental presentada, se llevara a cabo un muestreo dirigido en las áreas donde se



PROPUESTA DE REMEDIACION

aplicó la técnica de remediación por Bioventeo en el sitio contaminado y en la celda de tratamiento.

7.1.11 *El tipo de muestreo (aleatorio, aleatorio simple, sistemático, estratificado, entre otros).*

Dado que conocemos las características del sitio y que fue evidente la mancha contaminante, en el sitio impactado por el hidrocarburo (diésel) el tipo de muestreo que se aplicara es el muestreo dirigido a juicio de experto.

7.1.12 *El número de puntos de muestreo, el número de muestras incluyendo las muestras para el aseguramiento de la calidad y su volumen*

En este caso y considerando lo establecido en la Norma Oficial Mexicana NOM-138-SEMARNAT/SSA1-2012, numeral 7.2.3 Tabla 4, el número mínimo de puntos de muestreo establecido para un área total de 200.80 m² (menor de 0.1 ha) es de 4 puntos, razón por la cual y con conocimiento de la remediación llevada a cabo en las áreas impactadas, tomaremos muestras de suelo en 4 puntos de las áreas de suelo donde se aplicó el proceso de remediación por Bioventeo en el sitio contaminado y 2 muestras en la celda de tratamiento, como medida de aseguramiento de calidad, se tomara 1 muestra duplicada.

En lo que respecta a las áreas de suelo donde se aplicó el proceso de remediación por Bioventeo en el sitio contaminado, de manera adicional, se tomaran 2 muestras a mayor profundidad de donde penetra el contaminante, para verificar que no exista migración del contaminante.

La cantidad de suelo necesaria para determinar los análisis requeridos es de 125 ml.

7.1.13 *La justificación para la ubicación de los puntos de muestreo y para la profundidad de la perforación, los criterios utilizados y la selección de la técnica de muestreo (manual o mecánica)*

La ubicación de los puntos de muestreo se requiere llevar a cabo en puntos donde se obtenga una representatividad del sitio remediado, por lo cual los puntos de muestreo propuestos (estos puntos de muestreo serán determinados al termino de los trabajos de remediación del sitio), son los indicados en el plano anexo a este plan de muestreo, estos puntos de muestreo de suelo se ubicaran en puntos definidos en base a los trabajos de remediación realizados por personal de la empresa Ecología 2000, S. A. de C. V.

Las profundidades propuestas de acuerdo a los trabajos de remediación realizados por personal de la empresa Ecología 2000, S. A. de C. V., son a las cuales se obtendrán muestras representativas del sitio impactado, dichas profundidades serán de acuerdo a los trabajos de remediación realizados y se proponen las siguientes:

Identificación de la muestra	Profundidad de la muestra (m)	Parámetros a Determinar
MS-1-MFC-TB A-1	0.40	HFM, HAP, pH y Hum.
MS-2-MFC-TB A-1	1.10	HFM, HAP, pH y Hum.
MS-2-MFC-TB A-1 AMPPC	1.70	HFM, HAP, pH y Hum.
MS-3-MFC-TB A-4	0.30	HFM, HAP, pH y Hum.



PROPUESTA DE REMEDIACION

MS-4-MFC-TB A-4	0.90	HFM, HAP, pH y Hum.
MS-4-MFC-TB A-4 AMPPC	1.60	HFM, HAP, pH y Hum.
MS-4-MFC-TB A-4 AMPPC DUP.	1.60	HFM, HAP, pH y Hum.
MS-5-MFC-TB CT	0.50	HFM, HAP, pH y Hum.
MS-6-MFC-TB CT	0.50	HFM, HAP, pH y Hum.

MS = Matriz Suelo
 1 = Número consecutivo del punto de muestreo.
 MFC = Muestreo Final Comprobatorio
 TB = Transportes Brago
 A-1 = Área 1
 A-4 = Área 4
 AMPPC = Á Mayor Profundidad de la que Penetro el Contaminante
 DUP = Duplicada
 CT = Celda de Tratamiento
 HFM = Hidrocarburos Fracción Media.
 HAP = Hidrocarburos Aromáticos Policíclicos.
 Hum. = Humedad

La técnica de muestreo que se aplicara en el sitio donde se tomaran las muestras de suelo, considerando las características del lugar, incluye la toma de muestras con un perforador manual.

7.1.14 Los planos georreferenciados en coordenadas UTM, tamaño del plano mínimo 60 cm x 90 cm, en los cuales se indique la superficie del polígono del sitio, la ubicación de puntos de muestreo, las vías de acceso al sitio, así como edificaciones y estructuras en el sitio

En el momento en que se realice la propuesta para el Muestreo Final Comprobatorio, se elaborara y anexara el plano correspondiente en el cual se incluirá la información solicitada en este punto.

CROQUIS DE LA UBICACIÓN DE LOS PUNTOS DE MUESTREO FINAL COMPROBATORIO PROPUESTOS

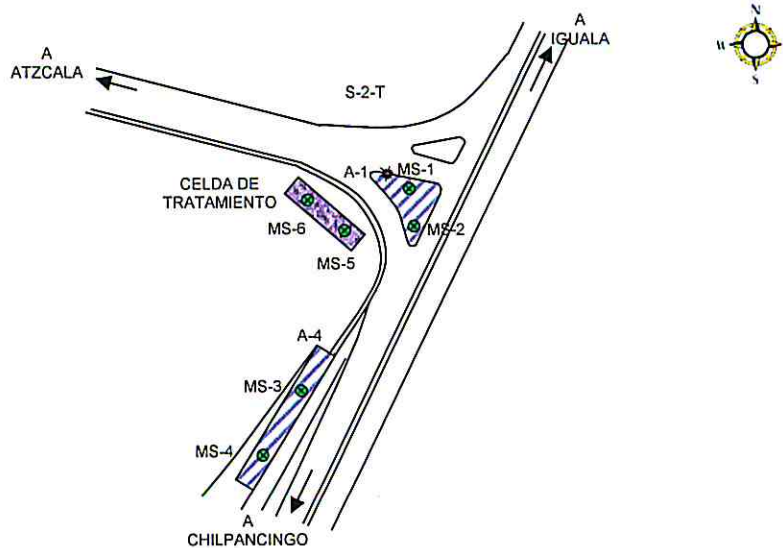

PROPUESTA DE REMEDIACION

7.1.15 El equipo de muestreo a utilizar

El equipo de muestreo que utilizara el laboratorio encargado de llevar a cabo la toma de muestras de suelo es el siguiente:

- a. Perforador manual (Hand Auger).
- b. Cucharilla de acero inoxidable
- c. Palita de acero inoxidable.
- d. Geoposicionador para ubicar los puntos de muestreo.
- e. Material para el lavado del equipo de muestreo como son: artículos de limpieza (cepillos, fibras, esponjas, etc), agua potable, detergente ambiental biodegradable (Alcanox, Micro 90 ó Extran, liqui-nox).

7.1.16 El procedimiento de lavado del equipo.

Para llevar a cabo el lavado del equipo utilizado durante la toma de muestras de suelo en el sitio donde se aplicaron los trabajos de remediación por el derrame de hidrocarburo (diésel), se realizara de la siguiente manera:

1. Primer Tiempo: Consiste en remover todos los residuos de suelo impregnados en los equipos con el uso de artículos de limpieza (cepillos, fibras, esponjas, etc.) y utilizando agua potable con detergente ambiental biodegradable (p.e. Alcanox, Micro 90, Extran, Liqui-nox, etc.) ó cualquier detergente equivalente que esté libre de fosfatos. Este puede sustituirse si el equipo de muestreo no va a utilizarse para muestrear fósforo o compuestos fosforados.
2. Segundo Tiempo: Se remueven los remanentes de suelo en el equipo, también con artículos de limpieza y utilizando agua desionizada con detergente ambiental; después se enjuaga con agua desionizada para remover el detergente ambiental del equipo.
3. Tercer Tiempo: El tercer tiempo consiste en el enjuague final del equipo, de nueva cuenta con agua desionizada y se procede a secarlo.
4. Este procedimiento de limpieza de tres tiempos se aplica a todas y cada una de las herramientas utilizadas en cada punto de muestreo (Perforador manual, tamiz con malla de + / - 1 mm, bandeja de acero inoxidable, cucharilla de acero inoxidable y palita de acero inoxidable).
5. Al final de la toma de muestras de la manera ya mencionada, se lavan todas y cada una de las herramientas utilizadas durante el muestreo del suelo.

7.1.17 Los tipos de recipientes, la identificación, la preservación y el transporte de las muestras

De acuerdo al hidrocarburo derramado que es diésel, el tipo de recipiente a utilizar y la preservación de las muestras será según lo establecido en la Tabla 5 de la Norma Oficial Mexicana NOM-138-SEMARNAT/SSA1-2012, la cual indica que se debe utilizar lo siguiente:



PROPUESTA DE REMEDIACION

TABLA 5.- Recipientes para las muestras y temperatura de preservación por tipo de parámetro

Parámetro	Tipo de Recipiente	Temperatura de Preservación (° C)
Hidrocarburos Fracción Media	Frasco de vidrio boca ancha, con contratapa o sello de PTFE, o Cartucho con sello que asegure la integridad de las muestras hasta su análisis.	4
HAP		4

Nota:

1. El tiempo máximo de conservación se refiere al lapso que no debe ser excedido desde que se toma la muestra hasta que se realiza la extracción del analito de interés (para el caso de HAP e HFM) o del análisis del mismo (para el caso de HFP, BTEX e HFL).
2. Para el caso de los HAP, las muestras deben protegerse de los efectos de la luz solar mediante algún tipo de envoltura opaca.
3. Cuando la consistencia de la muestra no permita el uso de cartucho, se permitirá el uso de frascos de vidrio de boca ancha, con contratapa o sello de PTFE.

La identificación de cada una de las muestras, se realizara inmediatamente después de la toma de las mismas, con una etiqueta autoadherible que contendrá la siguiente información:

- I. Identificación de la muestra.
- II. Lugar de muestreo
- III. Fecha del muestreo
- IV. Hora del muestreo
- V. Nombre o iniciales del muestreador
- VI. Parámetros a determinar

Así mismo, inmediatamente después de colocar la etiqueta, a cada muestra se le colocara un sello de seguridad para evitar interpretaciones de manipulación de las muestras antes de la entrega en Laboratorio.

La preservación de las muestras de suelo tomadas, se realizara colocándolas dentro de una hielera y se utilizara hielo para preservarlas a 4 °C a partir de la toma hasta la entrega en el laboratorio para su análisis.

El transporte de las muestras de suelo preservadas, se realizara en un vehículo propio de la empresa Laboratorios ABC Química Investigación y Análisis, S. A. de C. V. y su traslado se llevara a cabo vía terrestre desde el sitio de muestreo, hasta la ciudad de México donde se encuentran las instalaciones de dicho laboratorio.

7.1.18 Las medidas y equipo de seguridad.

Las medidas de seguridad que se aplicaran en el momento del muestreo son las siguientes:

1. Las medidas de seguridad a aplicar en el lugar donde se realizara el muestreo, son de acuerdo al sitio remediado que se encuentra al lado derecho de la carretera con dirección



PROPUESTA DE REMEDIACION

a Chilpancingo, por lo tanto, en caso de requerirse, se utilizaran conos color naranja y banderines de señalamiento para delimitar el lugar de trabajo, así mismo de ser necesario se auxiliara de un banderero para controlar el tráfico vehicular, además el personal utilizara botas de seguridad, casco de seguridad y chaleco reflejante, las personas participantes en el muestreo de suelo, estacionaran su vehículo a un lado de la carretera.

2. El personal que realizara el muestreo del suelo y debido a que el sitio impactado se encuentra del lado izquierdo de la carretera, utilizara el equipo de seguridad requerido para el sitio en cuestión, siendo: botas de seguridad, overol o traje tivec, guantes de latex o nitrilo.

7.1.19 Las medidas de aseguramiento de la calidad del muestreo incluyendo la cadena de custodia

Como medidas de aseguramiento de la calidad durante el muestreo de suelo, se realizara lo siguiente:

- a) Se utilizaran recipientes nuevos libres de contaminación
- b) Entre cada toma de muestra se lavara el equipo de muestreo utilizado con detergente biodegradable y agua con el fin de evitar el potencial de la contaminación cruzada.
- c) Durante la toma de muestras, se considerara tomar una muestra duplicada
- d) Inmediatamente después de tomar las muestras, cada una se identificara con una etiqueta y se les colocara un sello de seguridad para evitar manipulaciones previas al manejo en laboratorio
- e) Las muestras tomadas se colocaran en una hielera para ser preservadas durante su transporte al laboratorio
- f) Se llenara la cadena de custodia correspondiente.

7.1.20 El procedimiento para el registro de incidencias y desviaciones al plan de muestreo

En caso de que exista alguna incidencia o desviación durante el muestreo de suelo, estas se describirán en el Acta de Inspección que levante el personal de la AGENCIA, anotando de manera detallada la justificación del evento ocurrido, además el personal de la empresa Ecología 2000, S. A. de C. V., indicara en el Acta Circunstanciada que levante de las actividades por el muestreo realizado, los detalles y motivos que ocasionaron las incidencias o desviaciones al plan de muestreo

7.2 Lineamientos para el muestreo.

La persona encargada de realizar el muestreo de suelo deberá tomar algunas consideraciones al respecto.

Antes de efectuar el muestreo de suelo deberán verificarse lo siguiente:



PROPUESTA DE REMEDIACION

- a) Las características del sitio.
- b) Las condiciones del equipo de muestreo a utilizar.
- c) Que el tipo de envase a utilizar sea el adecuado de acuerdo a las determinaciones a realizar.
- d) Las muestras no deben ser expuestas innecesariamente al aire, la luz, humedad y otros factores que puedan alterarla.
- e) Contar con las etiquetas necesarias.
- f) Verificar que se cuente con el material necesario para preservar las muestras tomadas.
- g) Llenar de forma adecuada la cadena de custodia correspondiente

7.2.1 *Se debe aplicar el método de muestreo (dirigido, estadístico o una combinación de ambos) que permita delimitar la distribución horizontal y vertical de los contaminantes en el suelo.*

En este caso en particular, el método de muestreo a aplicar es el método de muestreo dirigido, debido a que durante los trabajos de remediación llevados a cabo por el personal de Ecología 2000, S. A. de C. V., se tomaron datos de las condiciones del sitio como son el área, la profundidad, las características geográficas del sitio, la afectación al suelo, flora y fauna.

7.2.2 *Se debe tomar como mínimo el número de puntos de muestreo en superficie establecidos en la TABLA 4.*

Como ya se mencionó en el numeral 7.1.12 y considerando lo establecido en la TABLA 4 de la Norma Oficial Mexicana NOM-138-SEMARNAT/SSA1-2012, el número de puntos de muestreo según el área de suelo impactada menor de 0.1 ha, es de cuatro puntos de muestreo, por lo cual en el área de suelo remediado se tomaran muestras de la siguiente manera:

- En el área identificada como A-1, que es un área de 75.00 m², se tomaran muestras en 2 puntos de muestreo, más una muestra a mayor profundidad de la que penetra el contaminante.
- En el área identificada como A-4, que es un área de 125.80 m², en esta área se propone tomar muestras en 2 puntos de muestreo, adicionando una muestra a mayor profundidad de la que penetra el contaminante e incluyendo además 1 muestra duplicada.
- En la celda de tratamiento que contiene el suelo remediado por landfarming a un lado del sitio contaminado, se tomaran muestras en 2 puntos de muestreo.
- En cumplimiento a lo establecido en la Norma Oficial Mexicana NOM-138-SEMARNAT/SSA1-2012, como medida de aseguramiento de la calidad, se incluye la toma de una muestra duplicada en el área identificada como A-4.

7.2.5 *Las muestras de suelo deben ser simples.*

En este caso por tratarse de un derrame de hidrocarburo (diésel), las muestras de suelo que se tomaran en el sitio donde se llevaron a cabo las labores de remediación, serán muestras simples (de un solo punto de muestreo, a la profundidad propuesta).



PROPUESTA DE REMEDIACION

7.2.6 *En el muestreo estadístico no se debe tomar muestras en los mismos puntos que los utilizados en el muestreo dirigido.*

Debido a que se conocen las características del sitio en estudio y la superficie de suelo remediada, el muestreo a realizar en este caso es un muestreo dirigido a juicio de experto, y no se aplicara el muestreo estadístico.

7.2.7 *Evitar el uso de fluidos de perforación y la utilización de equipos y recipientes que ocasionen la pérdida de hidrocarburos volátiles y la contaminación cruzada.*

Durante la toma de muestras de suelo, al momento de realizar la perforación para obtener las muestras, no se utilizara ningún tipo de fluido para evitar la contaminación a los acuíferos, en caso de que existan.

Los equipos a utilizar durante el muestreo de suelo son los indicados en el numeral 7.1.15 y los recipientes en los cuales se envasaran las muestras tomadas, son los establecidos en la Norma Oficial Mexicana NOM-138-SEMARNAT/SSA1-2012, tal como se indica en el numeral 7.1.17 del presente plan de muestreo.

Para evitar el potencial de la contaminación cruzada durante el muestreo de suelo, el equipo de muestreo utilizado se lavara con detergente ambiental biodegradable y se enjuagara con agua, entre cada toma de muestra, de acuerdo al procedimiento indicado en el numeral 7.1.16 del presente plan de muestreo.

7.2.9 *En los casos en que se sospeche la presencia de hidrocarburos ajenos al problema de contaminación que se esté evaluando, se podrán tomar muestras que sirvan para establecer niveles de fondo.*

Durante los trabajos de remediación realizados en el sitio donde se requiere demostrar que los parámetros de remediación obtenidos se encuentran por debajo de los límites máximos permisibles de hidrocarburos establecidos en la normatividad ambiental aplicable, no se observó la presencia de algún hidrocarburo o material ajeno al problema por lo cual en este caso no fue necesario tomar muestras de fondo en el sitio.

7.2.10 *Cuando se pueda recuperar una muestra de un producto contaminante desconocido, debe entregarse al laboratorio para su identificación.*

En el sitio donde se realizara el muestreo de suelo, el producto derramado es un hidrocarburo (diésel) que se encuentra regulado por la Norma Oficial Mexicana NOM-138-SEMARNAT/SSA1-2012, por lo que en este caso y por no existir en el sitio, no se requiere recuperar una muestra del producto derramado.

7.3 *Especificaciones sobre la integridad, identificación y manejo de las muestras.*

La integridad de una muestra es una cualidad que se debe conservar entre la toma de la muestra y el análisis en laboratorio para evitar alteraciones en la determinación del parámetro requerido.

La identificación de las muestras se debe realizar con códigos que identifiquen claramente la muestra en cuestión, utilizando un sistema de identificación que garantice que las muestras no se confundan al momento de realizar los registros.



PROPUESTA DE REMEDIACION

Durante el manejo de las muestras deben tomarse las máximas precauciones utilizando los materiales y el equipo adecuado para evitar la alteración de los parámetros a determinar.

7.3.2 *Los recipientes deben ser nuevos o libres de contaminantes.*

Para la toma de muestras de suelo se utilizarán recipientes nuevos libres de contaminación, mismos que garantizarán resultados confiables durante la determinación de los parámetros requeridos

7.3.3.1 *Cuando se tengan que utilizar frascos, se deberán tomar las muestras de tal manera que el frasco sea llenado al tope o a la capacidad total del recipiente, sin dejar espacio.*

De acuerdo a como ya se mencionó en el numeral 7.1.4 del presente plan de muestreo, al momento de tomar las muestras, los recipientes utilizados se llenarán hasta el tope, evitando dejar espacios vacíos.

7.3.4 *Los recipientes con muestras deben ser sellados y etiquetados inmediatamente después de haber sido tomada la muestra y entregados para su análisis a un laboratorio de pruebas acreditado y aprobado en los términos de lo establecido en el Reglamento de la Ley General para la Prevención y Gestión Integral de los Residuos.*

El laboratorio encargado de llevar a cabo la toma de muestras y el análisis de las mismas, es Laboratorios ABC Química, Investigación y Análisis, S. A. de C. V., que cuenta con la Acreditación No. R-0091-009/11, otorgada por la Entidad Mexicana de Acreditación (EMA), A. C. y con las Aprobaciones No. PFPA-APR-LP-RS-002MS/2014 y PFPA-APR-LP-RS-002A/2016, otorgadas por la PROFEPA.

7.3.4.1 *No se debe analizar muestras cuyos sellos hayan sido violados.*

El laboratorio al momento de recibir las muestras, verificará que los sellos que se utilizaron durante la toma de muestras, para la identificación y seguridad de las mismas, no hayan sido violados y procederá al análisis de dichas muestras.

En caso de que el personal de laboratorio que recibe las muestras observe alguna anomalía en los recipientes contenedores, deberá reportarlo a su jefe inmediato y tomarán las acciones correspondientes para investigar lo sucedido, informando a la empresa Ecología 2000, S. A. de C. V. de las anomalías encontradas.

En base al reporte proporcionado por el Laboratorio, la empresa Ecología 2000, S. A. de C. V., informará a la AGENCIA del suceso ocurrido y propondrá un plan de acción.

7.3.4.2 *Todos los sellos deben contar con el número o clave única de la muestra.*

Las etiquetas y los sellos de seguridad que se colocan en las muestras de suelo tomadas en el sitio donde se llevó a cabo el muestreo, cuentan con una clave única de la identificación de la muestra, así mismo, la información adicional para la identificación de las muestras es la indicada en el numeral 7.1.17 del presente plan de muestreo.



PROPUESTA DE REMEDIACION

7.3.4.3 Todas las etiquetas deben contar con la siguiente información como mínimo: fecha y hora en que se tomó la muestra, número o clave única, la cual debe ser la misma que la del sello de la muestra y las iniciales de la persona que tomó las muestras, las cuales deben coincidir con los datos asentados en la cadena de custodia.

Como ya se mencionó en el numeral anterior, la identificación de cada una de las muestras, se realizara inmediatamente después de la toma de las mismas y la etiqueta autoadherible que se coloca en cada muestra contiene la información señalada en el numeral 7.1.17 de este plan de muestreo, siendo la siguiente:

- I. Identificación de la muestra.
- II. Lugar de muestreo
- III. Fecha del muestreo
- IV. Hora del muestreo
- V. Nombre o iniciales del muestreador
- VI. Parámetros a determinar

7.4 La cadena de custodia debe contener como mínimo la siguiente información:

La Cadena de Custodia es el documento mediante el cual se registra el control de los movimientos de las muestras, desde su recolección, transportación, hasta su ingreso en laboratorio.

De acuerdo a lo señalado en este numeral de la Norma Oficial Mexicana NOM-138-SEMARNAT/SSA1-2012, la Cadena de Custodia que utiliza el personal de Laboratorios ABC Química Investigación y Análisis, S. A. de C. V., contiene al menos la siguiente información:

- 1) El nombre de la empresa y responsable del muestreo.
- 2) Los datos de identificación del sitio de muestreo.
- 3) La fecha y hora en que se tomó la muestra y el nombre completo y las iniciales de la persona que la tomó.
- 4) El número o clave única de cada muestra.
- 5) Nombre del laboratorio que recibe las muestras.
- 6) Las determinaciones analíticas requeridas para cada muestra.
- 7) El número de envases consignados.
- 8) La identificación de las personas que participan en las operaciones de entrega y recepción en cada una de las etapas de transporte, incluyendo fecha, hora y firma de los participantes.
- 9) La temperatura y condiciones de preservación en las que se reciben las muestras.
- 10) Observaciones en caso de que se requieran.

El uso futuro del sitio remediado, de acuerdo a lo establecido en el Artículo 143 Fracción VIII, del Reglamento de la Ley General para la Prevención y Gestión Integral de los Residuos.

Debido a que el área donde ocurrió el derrame y que se aplicaron los trabajos de remediación, perteneciente a derecho de vía, se observa que en un futuro puede ser una ampliación de la carretera con derecho de vía y seguirá teniendo un uso de suelo forestal.



**TRANSPORTES BRAGO,
S. A. DE C. V.**

ANEXO
FOTOGRAFICO



ecología 2000®

ANEXO FOTOGRAFICO

IMÁGENES DEL AREA IMPACTADA POR EL DERRAME ACCIDENTAL DE DIESEL.



ANEXO FOTOGRAFICO

MOMENTOS EN QUE SE REALIZA LA EXTRACCION DEL SUELO CONTAMINADO Y SE COLOCA EN LA CELDA DE TRATAMIENTO.



ANEXO FOTOGRAFICO

MUESTREO DE SUELO EN EL AREA EN ESTUDIO DE ACUERDO AL PLAN DE MUESTREO PRESENTADO EN LA AGENCIA NACIONAL DE SEGURIDAD INDUSTRIAL Y DE PROTECCION AL MEDIO AMBIENTE DEL SECTOR HIDROCARBUROS.



VISTA DEL LAVADO DEL EQUIPO UTILIZADO DURANTE EL MUESTREO DE SUELO Y FORMA COMO SE PRESERVAN LAS MUESTRAS.



**TRANSPORTES BRAGO,
S. A. DE C. V.**

PLANOS

- ***TOPOGRAFICO LOCAL***
- ***TOPOGRAFICO REGIONAL***
- ***ISOMETRICO***



ecología 2000®

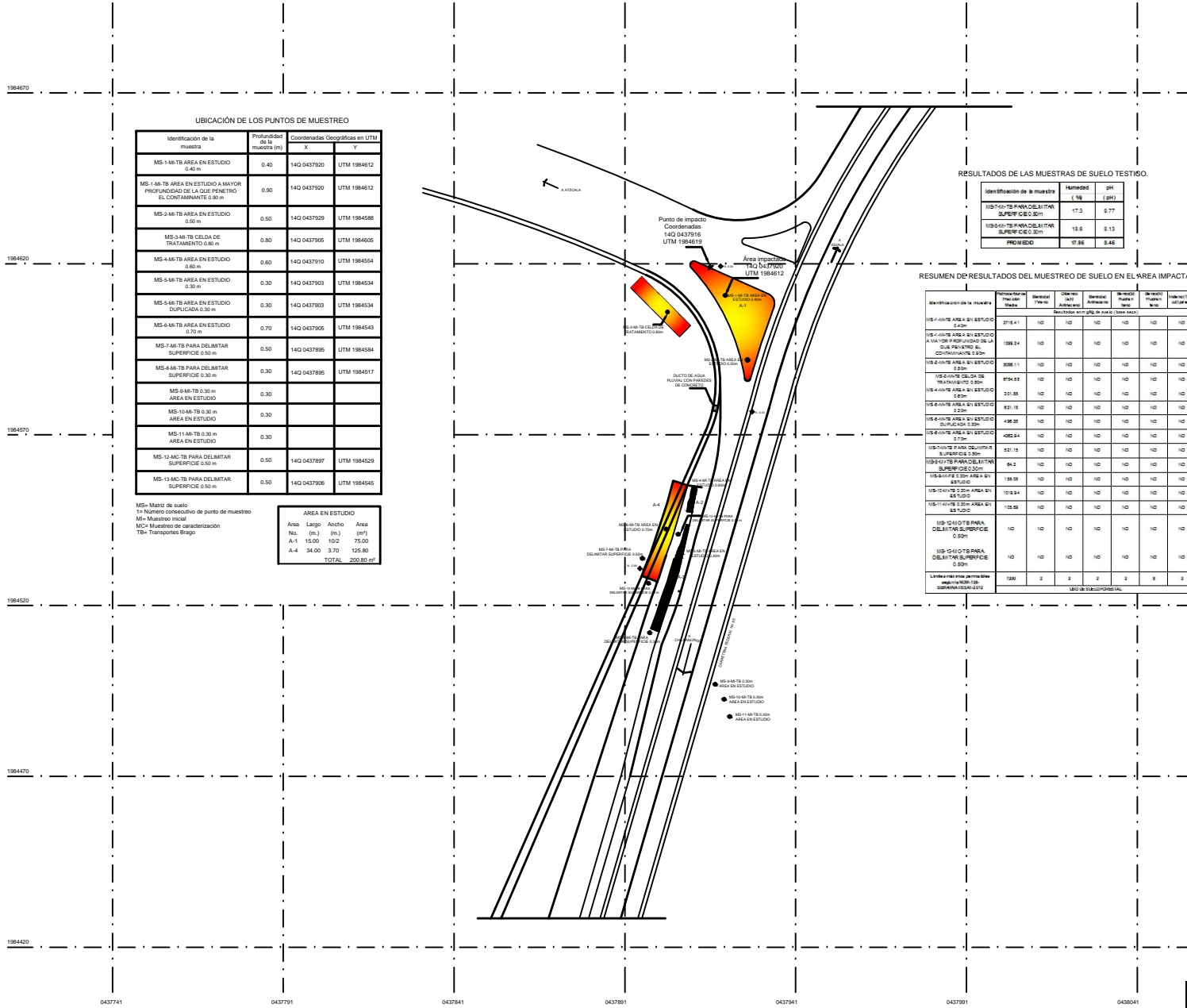

UBICACION DE LOS PUNTOS DE MUESTREO

Identificación de la muestra	Profundidad de la muestra (m)	Coordenadas Geográficas en UTM	
		X	Y
MS-1-M-TB AREA EN ESTUDIO 0.40 m	0.40	14Q 0437920	UTM 1984612
MS-1-M-TB AREA EN ESTUDIO A MAYOR PROFUNDIDAD DE LA QUE PENETRO EL CONTAMINANTE 0.80 m	0.80	14Q 0437920	UTM 1984612
MS-2-M-TB AREA EN ESTUDIO 0.50 m	0.50	14Q 0437929	UTM 1984688
MS-3-M-TB CELDA DE TRATAMIENTO 0.80 m	0.80	14Q 0437905	UTM 1984605
MS-4-M-TB AREA EN ESTUDIO 0.60 m	0.60	14Q 0437910	UTM 1984654
MS-5-M-TB AREA EN ESTUDIO 0.30 m	0.30	14Q 0437903	UTM 1984634
MS-6-M-TB AREA EN ESTUDIO 0.30 m	0.30	14Q 0437903	UTM 1984634
MS-6-M-TB AREA EN ESTUDIO 0.70 m	0.70	14Q 0437905	UTM 1984643
MS-7-M-TB PARA DELIMITAR SUPERFICIE 0.50 m	0.50	14Q 0437895	UTM 1984654
MS-8-M-TB PARA DELIMITAR SUPERFICIE 0.30 m	0.30	14Q 0437895	UTM 1984617
MS-9-M-TB 0.30 m AREA EN ESTUDIO	0.30		
MS-10-M-TB 0.30 m AREA EN ESTUDIO	0.30		
MS-11-M-TB 0.30 m AREA EN ESTUDIO	0.30		
MS-12-M-TB PARA DELIMITAR SUPERFICIE 0.50 m	0.50	14Q 0437897	UTM 1984629
MS-13-M-TB PARA DELIMITAR SUPERFICIE 0.50 m	0.50	14Q 0437906	UTM 1984645

MS= Muestra de suelo
 N= Número consecutivo de punto de muestreo
 M= Muestreo final
 MCH= Muestreo de caracterización
 TB= Transportes Brago

AREA EN ESTUDIO			
Area No.	Largo (m.)	Ancho (m.)	Area (m²)
A-1	15.00	102	1530.00
A-4	34.00	3.70	125.80
TOTAL 1655.80 m²			

RESULTADOS DE LAS MUESTRAS DE SUELO TESTIGO.

Identificación de la muestra	Almidón (%)	pH
MS-7-M-TB PARA DELIMITAR SUPERFICIE 0.50 m	17.3	6.77
MS-8-M-TB PARA DELIMITAR SUPERFICIE 0.30 m	16.6	6.13
PROBIDAD	17.86	6.46

RESUMEN DE RESULTADOS DEL MUESTREO DE SUELO EN EL AREA IMPACTADA.

Identificación de la muestra	Mercurio (mg/kg)	Plomo (mg/kg)	Cadmio (mg/kg)	Cromo (mg/kg)	Plata (mg/kg)	Vanadio (mg/kg)	Antimonio (mg/kg)	As (mg/kg)	Co (mg/kg)	Cu (mg/kg)	Mn (mg/kg)	Ni (mg/kg)	Pb (mg/kg)	Se (mg/kg)	Zn (mg/kg)
MS-1-M-TB AREA EN ESTUDIO 0.40 m	2718.4	ND	ND	ND	ND	ND	ND	ND	ND	ND	ND	ND	ND	ND	ND
MS-1-M-TB AREA EN ESTUDIO A MAYOR PROFUNDIDAD DE LA QUE PENETRO EL CONTAMINANTE 0.80 m	1088.24	ND	ND	ND	ND	ND	ND	ND	ND	ND	ND	ND	ND	ND	ND
MS-2-M-TB AREA EN ESTUDIO 0.50 m	2888.11	ND	ND	ND	ND	ND	ND	ND	ND	ND	ND	ND	ND	ND	ND
MS-3-M-TB CELDA DE TRATAMIENTO 0.80 m	8734.35	ND	ND	ND	ND	ND	ND	ND	ND	ND	ND	ND	ND	ND	ND
MS-4-M-TB AREA EN ESTUDIO 0.60 m	231.85	ND	ND	ND	ND	ND	ND	ND	ND	ND	ND	ND	ND	ND	ND
MS-5-M-TB AREA EN ESTUDIO 0.30 m	821.18	ND	ND	ND	ND	ND	ND	ND	ND	ND	ND	ND	ND	ND	ND
MS-6-M-TB AREA EN ESTUDIO 0.30 m	148.28	ND	ND	ND	ND	ND	ND	ND	ND	ND	ND	ND	ND	ND	ND
MS-6-M-TB AREA EN ESTUDIO 0.70 m	1082.34	ND	ND	ND	ND	ND	ND	ND	ND	ND	ND	ND	ND	ND	ND
MS-7-M-TB PARA DELIMITAR SUPERFICIE 0.50 m	321.18	ND	ND	ND	ND	ND	ND	ND	ND	ND	ND	ND	ND	ND	ND
MS-8-M-TB PARA DELIMITAR SUPERFICIE 0.30 m	64.2	ND	ND	ND	ND	ND	ND	ND	ND	ND	ND	ND	ND	ND	ND
MS-9-M-TB 0.30 m AREA EN ESTUDIO	188.88	ND	ND	ND	ND	ND	ND	ND	ND	ND	ND	ND	ND	ND	ND
MS-10-M-TB 0.30 m AREA EN ESTUDIO	1078.24	ND	ND	ND	ND	ND	ND	ND	ND	ND	ND	ND	ND	ND	ND
MS-11-M-TB 0.30 m AREA EN ESTUDIO	125.95	ND	ND	ND	ND	ND	ND	ND	ND	ND	ND	ND	ND	ND	ND
MS-12-M-TB PARA DELIMITAR SUPERFICIE 0.50 m	ND	ND	ND	ND	ND	ND	ND	ND	ND	ND	ND	ND	ND	ND	ND
MS-13-M-TB PARA DELIMITAR SUPERFICIE 0.50 m	ND	ND	ND	ND	ND	ND	ND	ND	ND	ND	ND	ND	ND	ND	ND
Límite máximo permitido según NOM-120-SSA2-2014	1000	2	2	2	2	2	2	2	2	2	2	2	2	2	2

ORIENTACIÓN GEOGRÁFICA

ESCALA GRAFICA 1:500

SIMBOLOGIA

- AREA EN ESTUDIO
- AREA DE SUELO CONTAMINADO
- NIVELES
- PUNTOS DE MUESTREO

NOTA:
 Las coordenadas geográficas de los puntos de muestreo en UTM, se tomaron con un equipo GPS etrex marca Garmin el día 14 de septiembre de 2016 en los horarios indicados en la cadena de custodia de las muestras elaborada por personal de Laboratorio ASO Química Investigación y Análisis, S. A. de C. V.

RESPONSABLE DEL DERRAME:
 TRANSPORTES BRAGO, S. A. DE C. V.

EMPRESA REMEDIADORA:
 ECOLOGIA 2000, S. A. DE C. V.

NOMBRE DEL PLANO:
 PLANO TOPOGRÁFICO LOCAL

NOMBRE DEL PROYECTO:
 ESTUDIO DE CARACTERIZACIÓN Y PROPUESTA DE REMEDIACIÓN POR EL DERRAME DE APROXIMADAMENTE 20,000 LITROS DE DIESEL OCURRIDO A UNA UNIDAD PROPIEDAD DE LA EMPRESA TRANSPORTES BRAGO, S.A. DE C.V. EN EL SITIO IDENTIFICADO COMO KM. 171 + 230 DE LA CARRETERA CUERNAVACA - CHILPANCINGO, EN EL ENTRENQUE A MEZCALA, CAMINO A LA MINA, MUNICIPIO DE EDUARDO NERI, ESTADO DE GUERRERO.

1300 MTS.

Nombre de la persona Física Artículo 113 fracción I de la LFTAIP y 116 primer párrafo de la LGTAIP

ZONA 14 Q

C O O R D E N A D A S U T M E J E X

C O O R D E N A D A S U T M E J E Y



ZONA 14 Q

C O O R D E N A D A S U T M E J E X

ORIENTACIÓN GEOGRÁFICA



ESCALA GRAFICA 1:5000



SIMBOLOGIA

- AREA EN ESTUDIO
- AREA DE SUELO CONTAMINADO
- NIVELES

NOTA:
 Las coordenadas geográficas de los puntos de muestreo en UTM, se tomaron con un equipo GPS etrex marca Garmin el día 14 de septiembre de 2016 en los horarios indicados en la cadena de custodia de las muestras elaborada por personal de Laboratorios ABC Química Investigación y Análisis, S. A. de C. V.



RESPONSABLE DEL DERRAME:
 TRANSPORTES BRAGO, S. A. DE C. V.

EMPRESA REMEDIADORA:
 ECOLOGIA 2000, S.A. DE C.V.

NOMBRE DEL PLANO:
 PLANO TOPOGRÁFICO REGIONAL

NOMBRE DEL PROYECTO:
 ESTUDIO DE CARACTERIZACIÓN Y PROPUESTA DE REMEDIACIÓN POR EL DERRAME DE APROXIMADAMENTE 20,000 LITROS DE DIESEL OCURRIDO A UNA UNIDAD PROPIEDAD DE LA EMPRESA TRANSPORTES BRAGO, S.A. DE C.V. EN EL SITIO IDENTIFICADO COMO KM. 171 + 230 DE LA CARRETERA CUERNAVACA - CHILPANCINGO, EN EL ENTRONQUE A MEZCALA CAMINO A LA NIÑA, MUNICIPIO DE EDUARDO NERI, ESTADO DE GUERRERO.

Nombre de la persona Física
 Artículo 113 fracción I de la LFTAIP
 y 116 primer párrafo de la LGTAIP

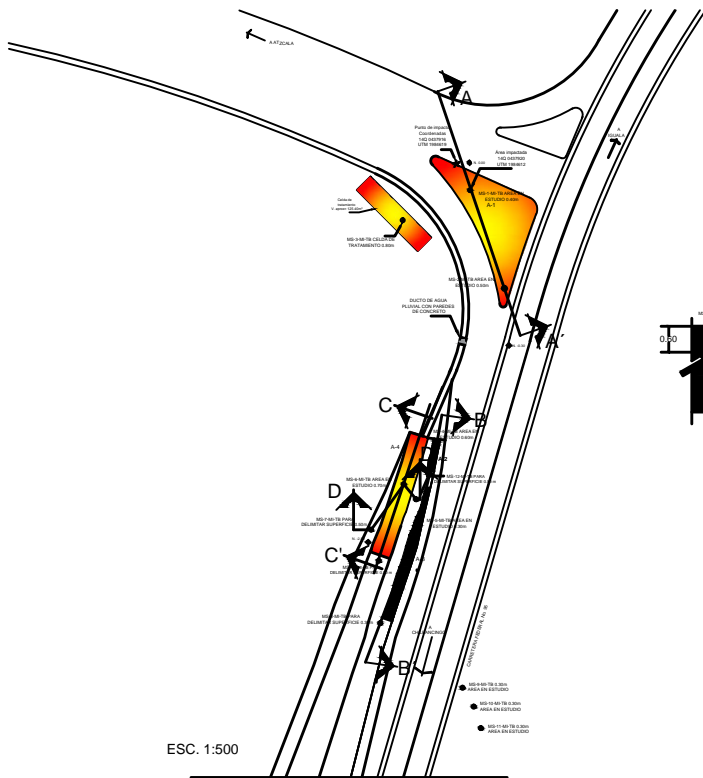

ESC. 1:500

RESULTADOS DE LAS MUESTRAS DE SUELO TESTIGO.

Identificación de la muestra	Humedad (%)	pH (pH)
MS-7-MB-TB PARA DELIMITAR SUPERFICIE 0.50 m	17.3	8.77
MS-8-MB-TB PARA DELIMITAR SUPERFICIE 0.30 m	16.6	8.13
PROMEDIO	17.06	8.46

AREA EN ESTUDIO		
No.	Largo (m.)	Ancho (m.)
A-1	15.00	102
A-4	34.00	3.70
TOTAL: 200.80 m ²		

RESUMEN DE RESULTADOS DEL MUESTREO DE SUELO EN EL AREA IMPACTADA.

Identificación de la muestra	Profundidad (m)	Mostrador	Mostrador	Mostrador	Mostrador	Mostrador	Mostrador	Mostrador	Mostrador	Mostrador
MS-1-MB-TB AREA EN ESTUDIO 0.40 m	0.40	14Q	0437920	UTM	1984612					
MS-1-MB-TB AREA EN ESTUDIO MAYOR PROFUNDIDAD DE LA QUE PENETRO EL CONTAMINANTE 0.90 m	0.90	14Q	0437920	UTM	1984612					
MS-2-MB-TB AREA EN ESTUDIO 0.50 m	0.50	14Q	0437929	UTM	1984658					
MS-3-MB-TB CELDA DE TRATAMIENTO 0.80 m	0.80	14Q	0437905	UTM	1984605					
MS-4-MB-TB AREA EN ESTUDIO 0.60 m	0.60	14Q	0437910	UTM	1984654					
MS-5-MB-TB AREA EN ESTUDIO 0.30 m	0.30	14Q	0437903	UTM	1984634					
MS-6-MB-TB AREA EN ESTUDIO 0.30 m	0.30	14Q	0437903	UTM	1984634					
MS-6-MB-TB AREA EN ESTUDIO 0.70 m	0.70	14Q	0437905	UTM	1984643					
MS-7-MB-TB PARA DELIMITAR SUPERFICIE 0.50 m	0.50	14Q	0437895	UTM	1984684					
MS-8-MB-TB PARA DELIMITAR SUPERFICIE 0.30 m	0.30	14Q	0437895	UTM	1984617					
MS-9-MB-TB 0.30 m AREA EN ESTUDIO	0.30									
MS-10-MB-TB 0.30 m AREA EN ESTUDIO	0.30									
MS-11-MB-TB 0.30 m AREA EN ESTUDIO	0.30									
MS-12-MB-TB PARA DELIMITAR SUPERFICIE 0.50 m	0.50	14Q	0437897	UTM	1984629					
MS-13-MB-TB PARA DELIMITAR SUPERFICIE 0.50 m	0.50	14Q	0437906	UTM	1984645					

Identificación de la muestra	Profundidad de la muestra (m)	Coordenadas Geográficas en UTM	
		X	Y
MS-1-MB-TB AREA EN ESTUDIO 0.40 m	0.40	14Q 0437920	UTM 1984612
MS-1-MB-TB AREA EN ESTUDIO MAYOR PROFUNDIDAD DE LA QUE PENETRO EL CONTAMINANTE 0.90 m	0.90	14Q 0437920	UTM 1984612
MS-2-MB-TB AREA EN ESTUDIO 0.50 m	0.50	14Q 0437929	UTM 1984658
MS-3-MB-TB CELDA DE TRATAMIENTO 0.80 m	0.80	14Q 0437905	UTM 1984605
MS-4-MB-TB AREA EN ESTUDIO 0.60 m	0.60	14Q 0437910	UTM 1984654
MS-5-MB-TB AREA EN ESTUDIO 0.30 m	0.30	14Q 0437903	UTM 1984634
MS-6-MB-TB AREA EN ESTUDIO 0.30 m	0.30	14Q 0437903	UTM 1984634
MS-6-MB-TB AREA EN ESTUDIO 0.70 m	0.70	14Q 0437905	UTM 1984643
MS-7-MB-TB PARA DELIMITAR SUPERFICIE 0.50 m	0.50	14Q 0437895	UTM 1984684
MS-8-MB-TB PARA DELIMITAR SUPERFICIE 0.30 m	0.30	14Q 0437895	UTM 1984617
MS-9-MB-TB 0.30 m AREA EN ESTUDIO	0.30		
MS-10-MB-TB 0.30 m AREA EN ESTUDIO	0.30		
MS-11-MB-TB 0.30 m AREA EN ESTUDIO	0.30		
MS-12-MB-TB PARA DELIMITAR SUPERFICIE 0.50 m	0.50	14Q 0437897	UTM 1984629
MS-13-MB-TB PARA DELIMITAR SUPERFICIE 0.50 m	0.50	14Q 0437906	UTM 1984645

MS= Matriz de suelo
 Te= Número consecutivo de punto de muestreo
 M= Muestreo inicial
 MCI= Muestreo de caracterización
 TB= Transportes Brago



CORTE A-A'

ESC. 1:250

Gráfica de concentración en los puntos de muestreo para los puntos MS-1-MB-TB AREA EN ESTUDIO 0.40m y MS-2-MB-TB AREA EN ESTUDIO 0.50m

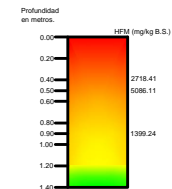

CORTE B-B'

ESC. 1:250

Gráfica de concentración en los puntos de muestreo para los puntos MS-4-MB-TB AREA EN ESTUDIO 0.60m, MS-5-MB-TB AREA EN ESTUDIO 0.30m y MS-8-MB-TB PARA DELIMITAR SUPERFICIE 0.30m

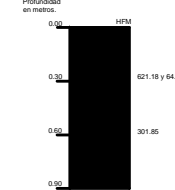

CORTE C-C'

ESC. 1:250

Gráfica de concentración en los puntos de muestreo para los puntos MS-6-MB-TB AREA EN ESTUDIO 0.30m, MS-3-MB-TB PARA DELIMITAR SUPERFICIE 0.50 m

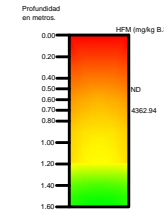

CORTE D-D'

ESC. 1:250

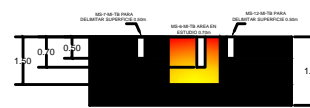

Gráfica de concentración en los puntos de muestreo para los puntos MS-7-MB-TB PARA DELIMITAR SUPERFICIE 0.50m, MS-9-MB-TB AREA EN ESTUDIO 0.70m y MS-12-MB-TB PARA DELIMITAR SUPERFICIE 0.50m

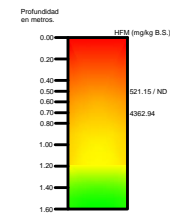

ORIENTACIÓN GEOGRÁFICA



SIMBOLOGIA

- AREA EN ESTUDIO
- AREA DE SUELO CONTAMINADO
- ◆ NIVELES
- PUNTOS DE MUESTREO
- ★ PUNTO DE IMPACTO

NOTA:
 Las coordenadas geográficas de los puntos de muestreo en UTM, se tomaron con un equipo GPS etrex marca Garmin el día 14 de septiembre de 2016 en los horarios indicados en la cadena de custodia de las muestras elaborada por personal de Laboratorios ABC Química Investigación y Análisis, S. A. de C. V.



RESPONSABLE DEL DERRAME:

TRANSPORTES BRAGO, S. A. DE C. V.

EMPRESA REMEDIADORA:

ECOLOGIA 2000, S.A. DE C.V.

NOMBRE DEL PLANO:

PLANO ISOMETRICO

NOMBRE DEL PROYECTO:

ESTUDIO DE CARACTERIZACIÓN Y PROPUESTA DE REMEDIACIÓN POR EL DERRAME DE APROXIMADAMENTE 20,000 LITROS DE DIESEL OCURRIDO A UNA UNIDAD PROPIEDAD DE LA EMPRESA TRANSPORTES BRAGO, S.A. DE C.V. EN EL ENTORNO A LA MINA, MUNICIPIO DE EDUARDO NERI, ESTADO DE GUERRERO.

Nombre de la persona Física
 Artículo 113 fracción I de la LFTAI
 y 116 primer párrafo de la LGTAIP