SEMARNAT

SECRETARÍA DEL MEDIO AMBIENTE Y RECURSOS NATURALES

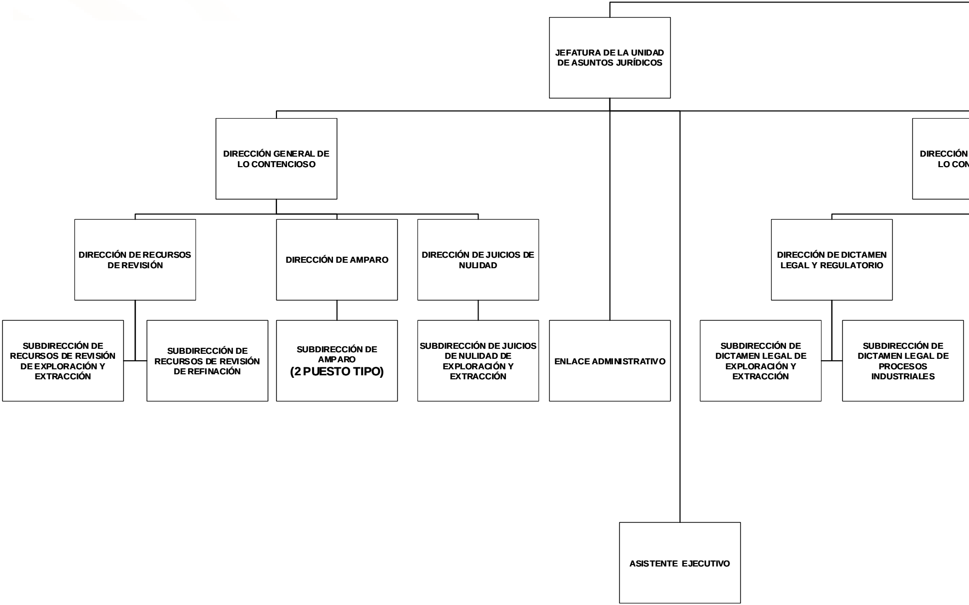

JEFATURA DE LA UNIDAD DE ASUNTOS JURÍDICOS

DIRECCIÓN GENERAL DE LO CONTENCIOSO

DIRECCIÓN DE RECURSOS DE REVISIÓN

SUBDIRECCIÓN DE RECURSOS DE REVISIÓN DE EXPLORACIÓN Y EXTRACCIÓN

SUBDIRECCIÓN DE RECURSOS DE REVISIÓN DE REFINACIÓN

DIRECCIÓN DE AMPARO

SUBDIRECCIÓN DE AMPARO (2 PUESTO TIPO)

DIRECCIÓN DE JUICIOS DE NULIDAD

SUBDIRECCIÓN DE JUICIOS DE NULIDAD DE EXPLORACIÓN Y EXTRACCIÓN

ENLACE ADMINISTRATIVO

ASISTENTE EJECUTIVO

DIRECCIÓN
LO CON

DIRECCIÓN DE DICTAMEN LEGAL Y REGULATORIO

SUBDIRECCIÓN DE DICTAMEN LEGAL DE EXPLORACIÓN Y EXTRACCIÓN

SUBDIRECCIÓN DE DICTAMEN LEGAL DE PROCESOS INDUSTRIALES

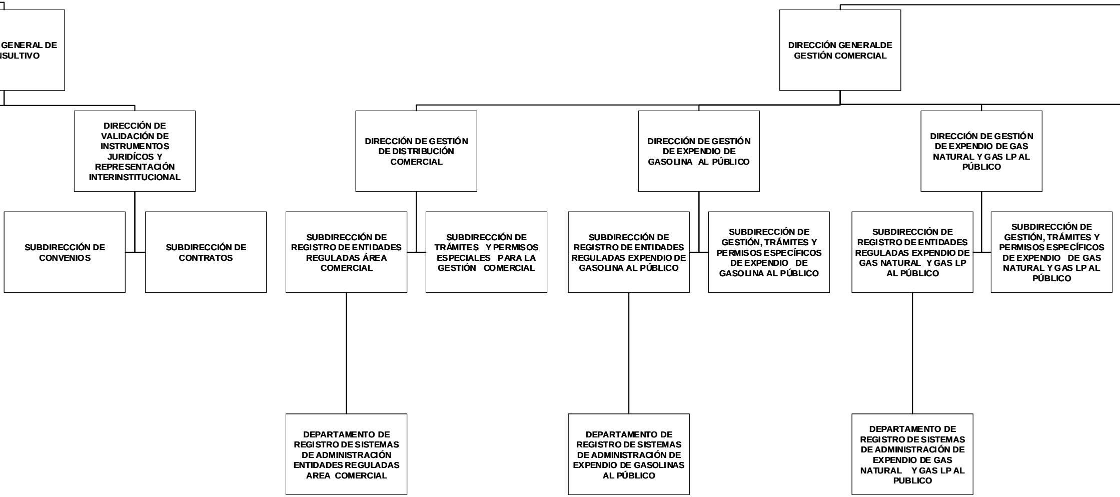
GENERAL DE
SULTIVO
DIRECCIÓN GENERALDE GESTIÓN COMERCIAL
DIRECCIÓN DE VALIDACIÓN DE INSTRUMENTOS JURIDÍCOS Y REPRESENTACIÓN INTERINSTITUCIONAL
DIRECCIÓN DE GESTIÓN DE DISTRIBUCIÓN COMERCIAL
DIRECCIÓN DE GESTIÓN DE EXPENDIO DE GASOLINA AL PÚBLICO
DIRECCIÓN DE GESTIÓN DE EXPENDIO DE GAS NATURAL Y GAS LP AL PÚBLICO
SUBDIRECCIÓN DE CONVENIOS
SUBDIRECCIÓN DE CONTRATOS
SUBDIRECCIÓN DE REGISTRO DE ENTIDADES REGULADAS ÁREA COMERCIAL
SUBDIRECCIÓN DE TRÁMITES Y PERMISOS ESPECIALES PARA LA GESTIÓN COMERCIAL
SUBDIRECCIÓN DE REGISTRO DE ENTIDADES REGULADAS EXPENDIO DE GASOLINA AL PÚBLICO
SUBDIRECCIÓN DE GESTIÓN, TRÁMITES Y PERMISOS ESPECÍFICOS DE EXPENDIO DE GASOLINA AL PÚBLICO
SUBDIRECCIÓN DE REGISTRO DE ENTIDADES REGULADAS EXPENDIO DE GAS NATURAL Y GAS LP AL PÚBLICO
SUBDIRECCIÓN DE GESTIÓN, TRÁMITES Y PERMISOS ESPECÍFICOS DE EXPENDIO DE GAS NATURAL Y GAS LP AL PÚBLICO
DEPARTAMENTO DE REGISTRO DE SISTEMAS DE ADMINISTRACIÓN ENTIDADES REGULADAS AREA COMERCIAL
DEPARTAMENTO DE REGISTRO DE SISTEMAS DE ADMINISTRACIÓN DE EXPENDIO DE GASOLINAS AL PÚBLICO
DEPARTAMENTO DE REGISTRO DE SISTEMAS DE ADMINISTRACIÓN DE EXPENDIO DE GAS NATURAL Y GAS LP AL PUBLICO

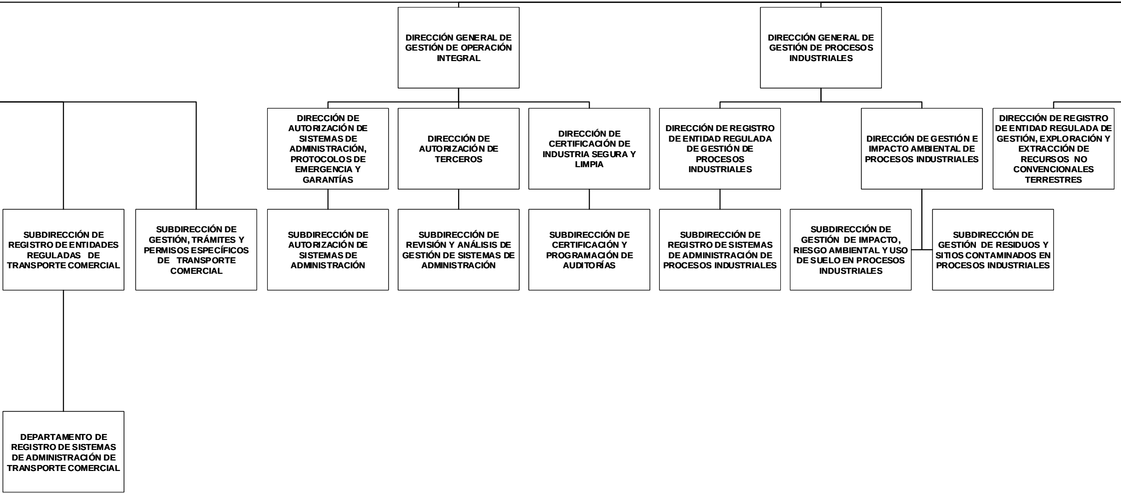
DIRECCIÓN GENERAL DE GESTIÓN DE OPERACIÓN INTEGRAL
DIRECCIÓN GENERAL DE GESTIÓN DE PROCESOS INDUSTRIALES
DIRECCIÓN DE AUTORIZACIÓN DE SISTEMAS DE ADMINISTRACIÓN, PROTOCOLOS DE EMERGENCIA Y GARANTÍAS
DIRECCIÓN DE AUTORIZACIÓN DE TERCEROS
DIRECCIÓN DE CERTIFICACIÓN DE INDUSTRIA SEGURA Y LIMPIA
DIRECCIÓN DE REGISTRO DE ENTIDAD REGULADA DE GESTIÓN DE PROCESOS INDUSTRIALES
DIRECCIÓN DE GESTIÓN E IMPACTO AMBIENTAL DE PROCESOS INDUSTRIALES
DIRECCIÓN DE REGISTRO DE ENTIDAD REGULADA DE GESTIÓN, EXPLORACIÓN Y EXTRACCIÓN DE RECURSOS NO CONVENCIONALES TERRESTRES
SUBDIRECCIÓN DE REGISTRO DE ENTIDADES REGULADAS DE TRANSPORTE COMERCIAL
SUBDIRECCIÓN DE GESTIÓN, TRÁMITES Y PERMISOS ESPECÍFICOS DE TRANSPORTE COMERCIAL
SUBDIRECCIÓN DE AUTORIZACIÓN DE SISTEMAS DE ADMINISTRACIÓN
SUBDIRECCIÓN DE REVISIÓN Y ANÁLISIS DE GESTIÓN DE SISTEMAS DE ADMINISTRACIÓN
SUBDIRECCIÓN DE CERTIFICACIÓN Y PROGRAMACIÓN DE AUDITORÍAS
SUBDIRECCIÓN DE REGISTRO DE SISTEMAS DE ADMINISTRACIÓN DE PROCESOS INDUSTRIALES
SUBDIRECCIÓN DE GESTIÓN DE IMPACTO, RIESGO AMBIENTAL Y USO DE SUELO EN PROCESOS INDUSTRIALES
SUBDIRECCIÓN DE GESTIÓN DE RESIDUOS Y SITIOS CONTAMINADOS EN PROCESOS INDUSTRIALES
DEPARTAMENTO DE REGISTRO DE SISTEMAS DE ADMINISTRACIÓN DE TRANSPORTE COMERCIAL

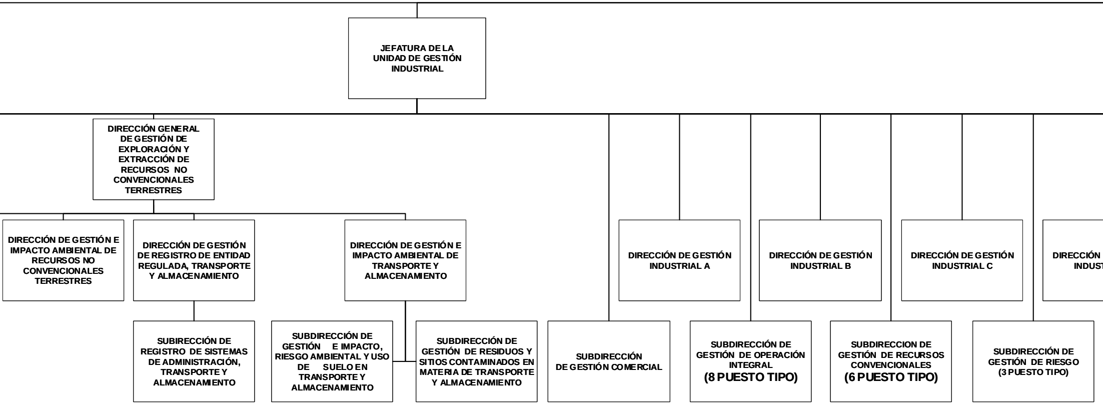
JEFATURA DE LA UNIDAD DE GESTIÓN INDUSTRIAL
DIRECCIÓN GENERAL DE GESTIÓN DE EXPLORACIÓN Y EXTRACCIÓN DE RECURSOS NO CONVENCIONALES TERRESTRES
DIRECCIÓN DE GESTIÓN E IMPACTO AMBIENTAL DE RECURSOS NO CONVENCIONALES TERRESTRES
DIRECCIÓN DE GESTIÓN DE REGISTRO DE ENTIDAD REGULADA, TRANSPORTE Y ALMACENAMIENTO
SUBIRECCIÓN DE REGISTRO DE SISTEMAS DE ADMINISTRACIÓN, TRANSPORTE Y ALMACENAMIENTO
DIRECCIÓN DE GESTIÓN E IMPACTO AMBIENTAL DE TRANSPORTE Y ALMACENAMIENTO
SUBDIRECCIÓN DE GESTIÓN E IMPACTO, RIESGO AMBIENTAL Y USO DE SUELO EN TRANSPORTE Y ALMACENAMIENTO
SUBDIRECCIÓN DE GESTIÓN DE RESIDUOS Y SITIOS CONTAMINADOS EN MATERIA DE TRANSPORTE Y ALMACENAMIENTO
SUBDIRECCIÓN DE GESTIÓN COMERCIAL
DIRECCIÓN DE GESTIÓN INDUSTRIAL A
SUBDIRECCIÓN DE GESTIÓN DE OPERACIÓN INTEGRAL (8 PUESTO TIPO)
DIRECCIÓN DE GESTIÓN INDUSTRIAL B
SUBDIRECCION DE GESTIÓN DE RECURSOS CONVENCIONALES (6 PUESTO TIPO)
DIRECCIÓN DE GESTIÓN INDUSTRIAL C
SUBDIRECCIÓN DE GESTIÓN DE RIESGO (3 PUESTO TIPO)
DIRECCIÓN
INDUST

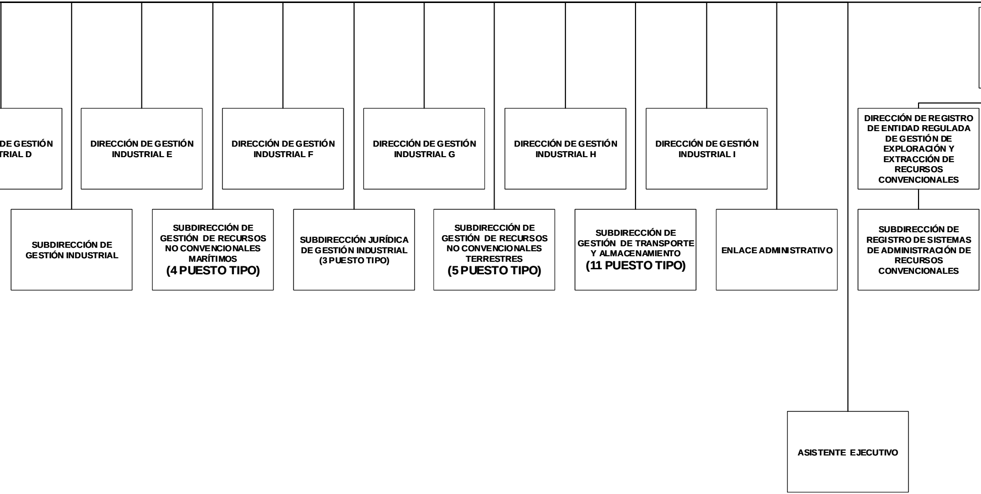
DE GESTIÓN
TRIAL D
DIRECCIÓN DE GESTIÓN INDUSTRIAL E
DIRECCIÓN DE GESTIÓN INDUSTRIAL F
DIRECCIÓN DE GESTIÓN INDUSTRIAL G
DIRECCIÓN DE GESTIÓN INDUSTRIAL H
DIRECCIÓN DE GESTIÓN INDUSTRIAL I
DIRECCIÓN DE REGISTRO DE ENTIDAD REGULADA DE GESTIÓN DE EXPLORACIÓN Y EXTRACCIÓN DE RECURSOS CONVENCIONALES
SUBDIRECCIÓN DE GESTIÓN INDUSTRIAL
SUBDIRECCIÓN DE GESTIÓN DE RECURSOS NO CONVENCIONALES MARÍTIMOS (4 PUESTO TIPO)
SUBDIRECCIÓN JURÍDICA DE GESTIÓN INDUSTRIAL (3 PUESTO TIPO)
SUBDIRECCIÓN DE GESTIÓN DE RECURSOS NO CONVENCIONALES TERRESTRES (5 PUESTO TIPO)
SUBDIRECCIÓN DE GESTIÓN DE TRANSPORTE Y ALMACENAMIENTO (11 PUESTO TIPO)
ENLACE ADMINISTRATIVO
SUBDIRECCIÓN DE REGISTRO DE SISTEMAS DE ADMINISTRACIÓN DE RECURSOS CONVENCIONALES
ASISTENTE EJECUTIVO

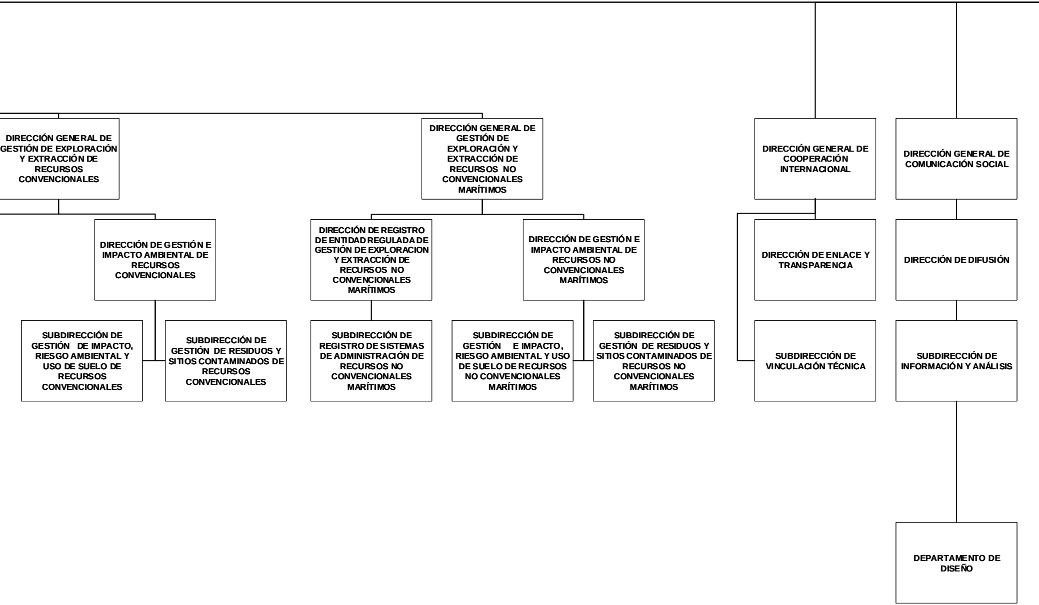
DIRECCIÓN GENERAL DE GESTIÓN DE EXPLORACIÓN Y EXTRACCIÓN DE RECURSOS CONVENCIONALES
DIRECCIÓN DE GESTIÓN E IMPACTO AMBIENTAL DE RECURSOS CONVENCIONALES
SUBDIRECCIÓN DE GESTIÓN DE IMPACTO, RIESGO AMBIENTAL Y USO DE SUELO DE RECURSOS CONVENCIONALES
SUBDIRECCIÓN DE GESTIÓN DE RESIDUOS Y SITIOS CONTAMINADOS DE RECURSOS CONVENCIONALES
DIRECCIÓN GENERAL DE GESTIÓN DE EXPLORACIÓN Y EXTRACCIÓN DE RECURSOS NO CONVENCIONALES MARÍTIMOS
DIRECCIÓN DE REGISTRO DE ENTIDAD REGULADA DE GESTIÓN DE EXPLORACION Y EXTRACCIÓN DE RECURSOS NO CONVENCIONALES MARÍTIMOS
SUBDIRECCIÓN DE REGISTRO DE SISTEMAS DE ADMINISTRACIÓN DE RECURSOS NO CONVENCIONALES MARÍTIMOS
DIRECCIÓN DE GESTIÓN E IMPACTO AMBIENTAL DE RECURSOS NO CONVENCIONALES MARÍTIMOS
SUBDIRECCIÓN DE GESTIÓN E IMPACTO, RIESGO AMBIENTAL Y USO DE SUELO DE RECURSOS NO CONVENCIONALES MARÍTIMOS
SUBDIRECCIÓN DE GESTIÓN DE RESIDUOS Y SITIOS CONTAMINADOS DE RECURSOS NO CONVENCIONALES MARÍTIMOS
DIRECCIÓN GENERAL DE COOPERACIÓN INTERNACIONAL
DIRECCIÓN DE ENLACE Y TRANSPARENCIA
SUBDIRECCIÓN DE VINCULACIÓN TÉCNICA
DIRECCIÓN GENERAL DE COMUNICACIÓN SOCIAL
DIRECCIÓN DE DIFUSIÓN
SUBDIRECCIÓN DE INFORMACIÓN Y ANÁLISIS
DEPARTAMENTO DE DISEÑO

Secretaría de Medio Ambiente y Recursos Naturales
Agencia Nacional de Seguridad Industrial y de Protección al Medio Ambiente del Sector Hidrocarburos

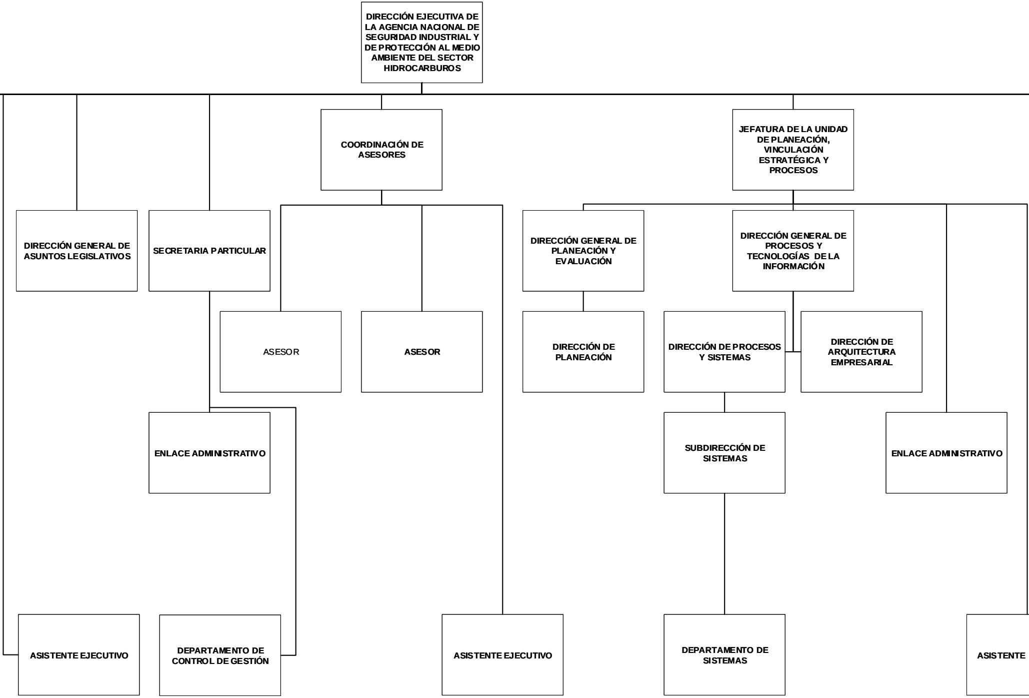
DIRECCIÓN EJECUTIVA DE LA AGENCIA NACIONAL DE SEGURIDAD INDUSTRIAL Y DE PROTECCIÓN AL MEDIO AMBIENTE DEL SECTOR HIDROCARBUROS
COORDINACIÓN DE ASESORES
JEFATURA DE LA UNIDAD DE PLANEACIÓN, VINCULACIÓN ESTRATÉGICA Y PROCESOS
DIRECCIÓN GENERAL DE ASUNTOS LEGISLATIVOS
SECRETARIA PARTICULAR
DIRECCIÓN GENERAL DE PLANEACIÓN Y EVALUACIÓN
DIRECCIÓN GENERAL DE PROCESOS Y TECNOLOGÍAS DE LA INFORMACIÓN
ASESOR
ASESOR
DIRECCIÓN DE PLANEACIÓN
DIRECCIÓN DE PROCESOS Y SISTEMAS
DIRECCIÓN DE ARQUITECTURA EMPRESARIAL
ENLACE ADMINISTRATIVO
SUBDIRECCIÓN DE SISTEMAS
ENLACE ADMINISTRATIVO
ASISTENTE EJECUTIVO
DEPARTAMENTO DE CONTROL DE GESTIÓN
ASISTENTE EJECUTIVO
DEPARTAMENTO DE SISTEMAS
ASISTENTE

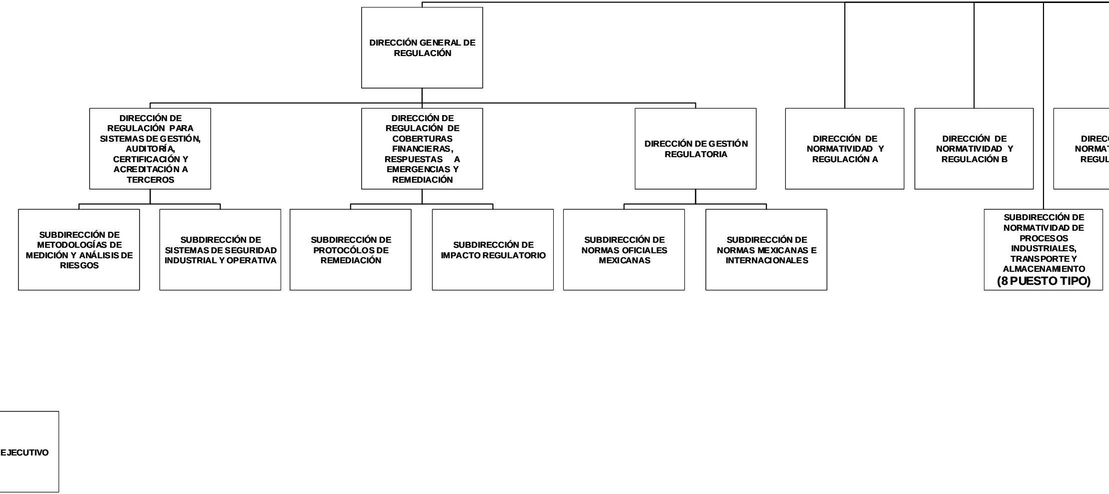
DIRECCIÓN GENERAL DE REGULACIÓN
DIRECCIÓN DE REGULACIÓN PARA SISTEMAS DE GESTIÓN, AUDITORÍA, CERTIFICACIÓN Y ACREDITACIÓN A TERCEROS
DIRECCIÓN DE REGULACIÓN DE COBERTURAS FINANCIERAS, RESPUESTAS A EMERGENCIAS Y REMEDIACIÓN
DIRECCIÓN DE GESTIÓN REGULATORIA
DIRECCIÓN DE NORMATIVIDAD Y REGULACIÓN A
DIRECCIÓN DE NORMATIVIDAD Y REGULACIÓN B
DIREC
NORMAT
REGUL
SUBDIRECCIÓN DE METODOLOGÍAS DE MEDICIÓN Y ANÁLISIS DE RIESGOS
SUBDIRECCIÓN DE SISTEMAS DE SEGURIDAD INDUSTRIAL Y OPERATIVA
SUBDIRECCIÓN DE PROTOCÓLOS DE REMEDIACIÓN
SUBDIRECCIÓN DE IMPACTO REGULATORIO
SUBDIRECCIÓN DE NORMAS OFICIALES MEXICANAS
SUBDIRECCIÓN DE NORMAS MEXICANAS E INTERNACIONALES
SUBDIRECCIÓN DE NORMATIVIDAD DE PROCESOS INDUSTRIALES, TRANSPORTE Y ALMACENAMIENTO
(8 PUESTO TIPO)
EJECUTIVO

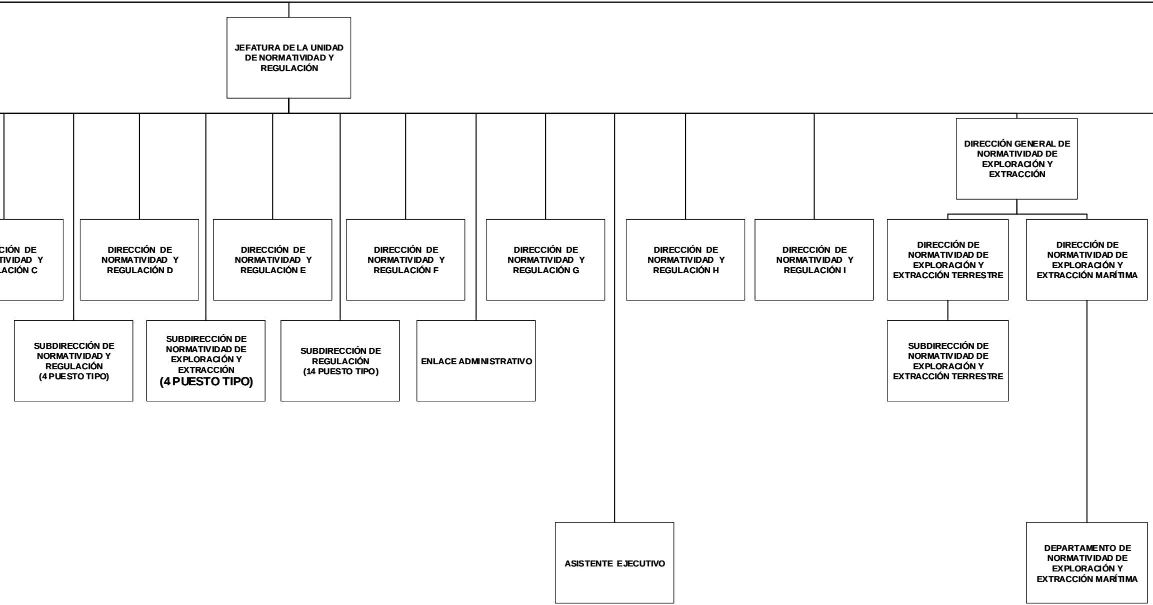
JEFATURA DE LA UNIDAD DE NORMATIVIDAD Y REGULACIÓN
CIÓN DE TIVIDAD Y LACIÓN C
DIRECCIÓN DE NORMATIVIDAD Y REGULACIÓN D
DIRECCIÓN DE NORMATIVIDAD Y REGULACIÓN E
DIRECCIÓN DE NORMATIVIDAD Y REGULACIÓN F
DIRECCIÓN DE NORMATIVIDAD Y REGULACIÓN G
DIRECCIÓN DE NORMATIVIDAD Y REGULACIÓN H
DIRECCIÓN DE NORMATIVIDAD Y REGULACIÓN I
DIRECCIÓN GENERAL DE NORMATIVIDAD DE EXPLORACIÓN Y EXTRACCIÓN
DIRECCIÓN DE NORMATIVIDAD DE EXPLORACIÓN Y EXTRACCIÓN TERRESTRE
DIRECCIÓN DE NORMATIVIDAD DE EXPLORACIÓN Y EXTRACCIÓN MARÍTIMA
SUBDIRECCIÓN DE NORMATIVIDAD Y REGULACIÓN (4 PUESTO TIPO)
SUBDIRECCIÓN DE NORMATIVIDAD DE EXPLORACIÓN Y EXTRACCIÓN (4 PUESTO TIPO)
SUBDIRECCIÓN DE REGULACIÓN (14 PUESTO TIPO)
ENLACE ADMINISTRATIVO
SUBDIRECCIÓN DE NORMATIVIDAD DE EXPLORACIÓN Y EXTRACCIÓN TERRESTRE
ASISTENTE EJECUTIVO
DEPARTAMENTO DE NORMATIVIDAD DE EXPLORACIÓN Y EXTRACCIÓN MARÍTIMA

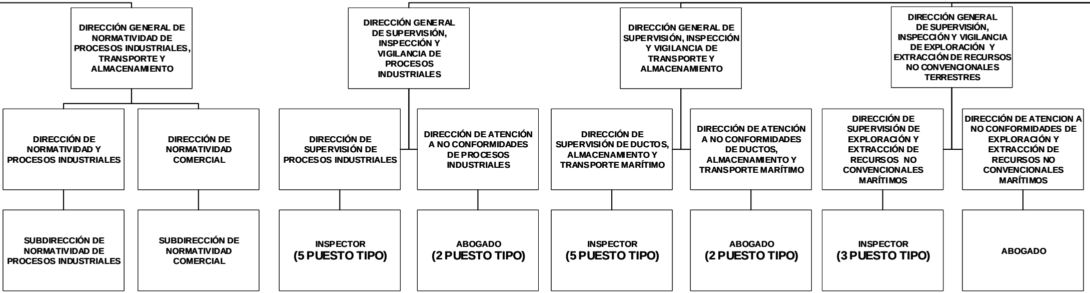
DIRECCIÓN GENERAL DE NORMATIVIDAD DE PROCESOS INDUSTRIALES, TRANSPORTE Y ALMACENAMIENTO
DIRECCIÓN DE NORMATIVIDAD Y PROCESOS INDUSTRIALES
DIRECCIÓN DE NORMATIVIDAD COMERCIAL
SUBDIRECCIÓN DE NORMATIVIDAD DE PROCESOS INDUSTRIALES
SUBDIRECCIÓN DE NORMATIVIDAD COMERCIAL
DIRECCIÓN GENERAL DE SUPERVISIÓN, INSPECCIÓN Y VIGILANCIA DE PROCESOS INDUSTRIALES
DIRECCIÓN DE SUPERVISIÓN DE PROCESOS INDUSTRIALES
DIRECCIÓN DE ATENCIÓN A NO CONFORMIDADES DE PROCESOS INDUSTRIALES
INSPECTOR (5 PUESTO TIPO)
ABOGADO (2 PUESTO TIPO)
DIRECCIÓN GENERAL DE SUPERVISIÓN, INSPECCIÓN Y VIGILANCIA DE TRANSPORTE Y ALMACENAMIENTO
DIRECCIÓN DE SUPERVISIÓN DE DUCTOS, ALMACENAMIENTO Y TRANSPORTE MARÍTIMO
DIRECCIÓN DE ATENCIÓN A NO CONFORMIDADES DE DUCTOS, ALMACENAMIENTO Y TRANSPORTE MARÍTIMO
INSPECTOR (5 PUESTO TIPO)
ABOGADO (2 PUESTO TIPO)
DIRECCIÓN GENERAL DE SUPERVISIÓN, INSPECCIÓN Y VIGILANCIA DE EXPLORACIÓN Y EXTRACCIÓN DE RECURSOS NO CONVENCIONALES TERRESTRES
DIRECCIÓN DE SUPERVISIÓN DE EXPLORACIÓN Y EXTRACCIÓN DE RECURSOS NO CONVENCIONALES MARÍTIMOS
DIRECCIÓN DE ATENCION A NO CONFORMIDADES DE EXPLORACIÓN Y EXTRACCIÓN DE RECURSOS NO CONVENCIONALES MARÍTIMOS
INSPECTOR (3 PUESTO TIPO)
ABOGADO

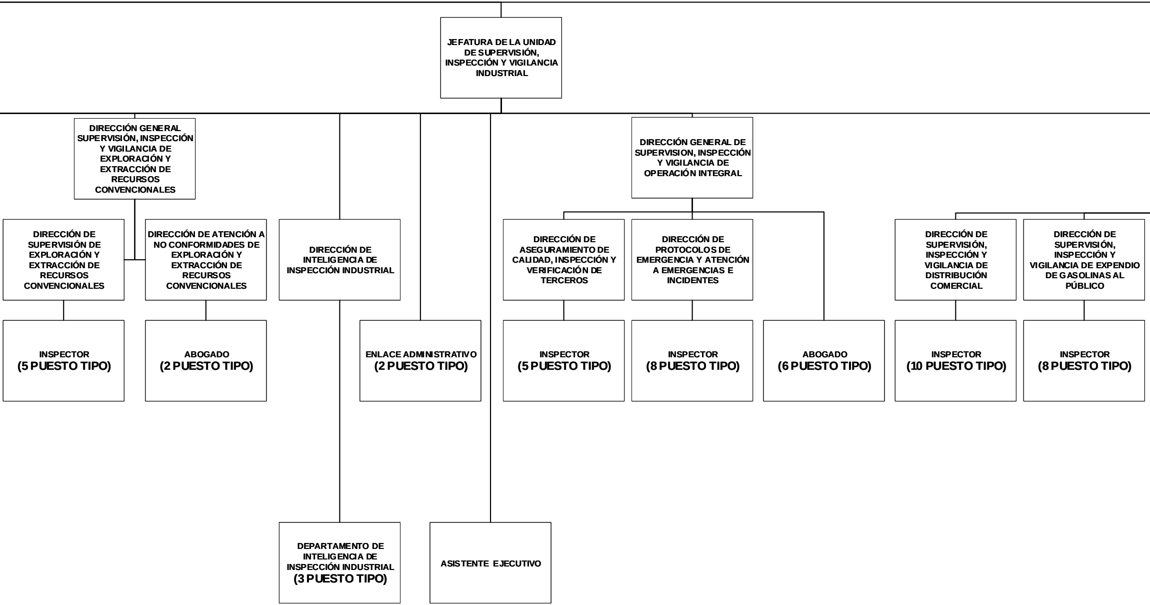
JEFATURA DE LA UNIDAD DE SUPERVISIÓN, INSPECCIÓN Y VIGILANCIA INDUSTRIAL
DIRECCIÓN GENERAL SUPERVISIÓN, INSPECCIÓN Y VIGILANCIA DE EXPLORACIÓN Y EXTRACCIÓN DE RECURSOS CONVENCIONALES
DIRECCIÓN DE SUPERVISIÓN DE EXPLORACIÓN Y EXTRACCIÓN DE RECURSOS CONVENCIONALES
DIRECCIÓN DE ATENCIÓN A NO CONFORMIDADES DE EXPLORACIÓN Y EXTRACCIÓN DE RECURSOS CONVENCIONALES
INSPECTOR (5 PUESTO TIPO)
ABOGADO (2 PUESTO TIPO)
DIRECCIÓN DE INTELIGENCIA DE INSPECCIÓN INDUSTRIAL
DEPARTAMENTO DE INTELIGENCIA DE INSPECCIÓN INDUSTRIAL (3 PUESTO TIPO)
ENLACE ADMINISTRATIVO (2 PUESTO TIPO)
ASISTENTE EJECUTIVO
DIRECCIÓN GENERAL DE SUPERVISION, INSPECCIÓN Y VIGILANCIA DE OPERACIÓN INTEGRAL
DIRECCIÓN DE ASEGURAMIENTO DE CALIDAD, INSPECCIÓN Y VERIFICACIÓN DE TERCEROS
DIRECCIÓN DE PROTOCOLOS DE EMERGENCIA Y ATENCIÓN A EMERGENCIAS E INCIDENTES
INSPECTOR (5 PUESTO TIPO)
INSPECTOR (8 PUESTO TIPO)
ABOGADO (6 PUESTO TIPO)
DIRECCIÓN DE SUPERVISIÓN, INSPECCIÓN Y VIGILANCIA DE DISTRIBUCIÓN COMERCIAL
DIRECCIÓN DE SUPERVISIÓN, INSPECCIÓN Y VIGILANCIA DE EXPENDIO DE GASOLINAS AL PÚBLICO
INSPECTOR (10 PUESTO TIPO)
INSPECTOR (8 PUESTO TIPO)

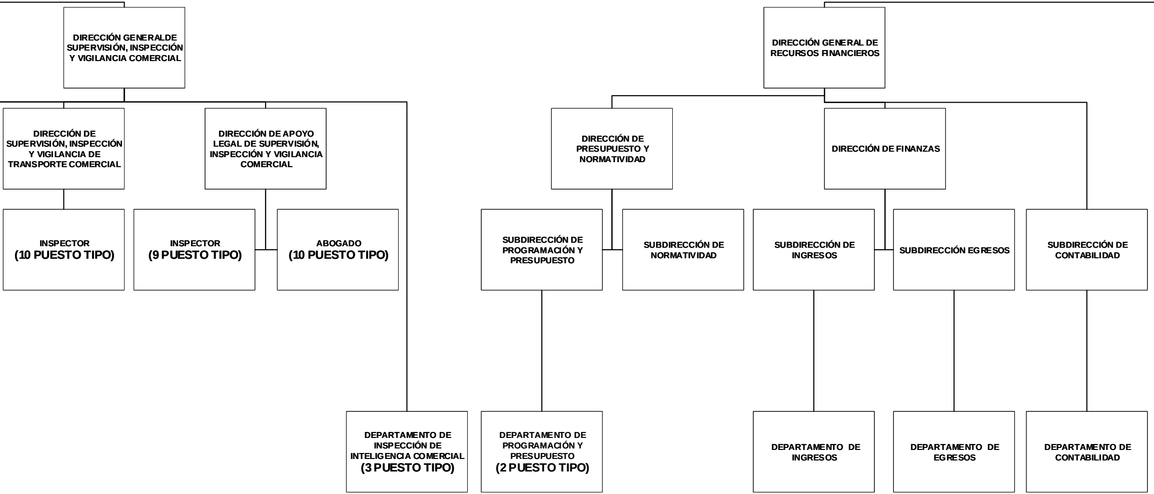
DIRECCIÓN GENERAL DE SUPERVISIÓN, INSPECCIÓN Y VIGILANCIA COMERCIAL
DIRECCIÓN DE SUPERVISIÓN, INSPECCIÓN Y VIGILANCIA DE TRANSPORTE COMERCIAL
DIRECCIÓN DE APOYO LEGAL DE SUPERVISIÓN, INSPECCIÓN Y VIGILANCIA COMERCIAL
INSPECTOR (10 PUESTO TIPO)
INSPECTOR (9 PUESTO TIPO)
ABOGADO (10 PUESTO TIPO)
DEPARTAMENTO DE INSPECCIÓN DE INTELIGENCIA COMERCIAL (3 PUESTO TIPO)
DIRECCIÓN GENERAL DE RECURSOS FINANCIEROS
DIRECCIÓN DE PRESUPUESTO Y NORMATIVIDAD
DIRECCIÓN DE FINANZAS
SUBDIRECCIÓN DE PROGRAMACIÓN Y PRESUPUESTO
SUBDIRECCIÓN DE NORMATIVIDAD
SUBDIRECCIÓN DE INGRESOS
SUBDIRECCIÓN EGRESOS
SUBDIRECCIÓN DE CONTABILIDAD
DEPARTAMENTO DE PROGRAMACIÓN Y PRESUPUESTO (2 PUESTO TIPO)
DEPARTAMENTO DE INGRESOS
DEPARTAMENTO DE EGRESOS
DEPARTAMENTO DE CONTABILIDAD

AS
AGENCIA
ENERGÍA

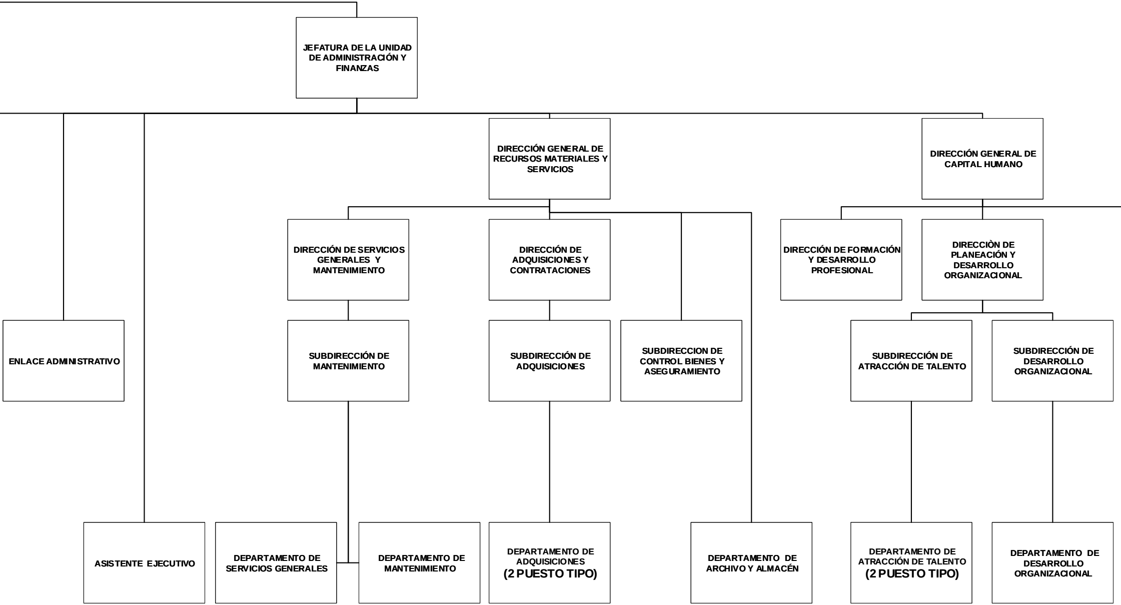
JEFATURA DE LA UNIDAD DE ADMINISTRACIÓN Y FINANZAS
ENLACE ADMINISTRATIVO
ASISTENTE EJECUTIVO
DIRECCIÓN GENERAL DE RECURSOS MATERIALES Y SERVICIOS
DIRECCIÓN DE SERVICIOS GENERALES Y MANTENIMIENTO
SUBDIRECCIÓN DE MANTENIMIENTO
DEPARTAMENTO DE SERVICIOS GENERALES
DEPARTAMENTO DE MANTENIMIENTO
DIRECCIÓN DE ADQUISICIONES Y CONTRATACIONES
SUBDIRECCIÓN DE ADQUISICIONES
DEPARTAMENTO DE ADQUISICIONES (2 PUESTO TIPO)
SUBDIRECCION DE CONTROL BIENES Y ASEGURAMIENTO
DEPARTAMENTO DE ARCHIVO Y ALMACÉN
DIRECCIÓN GENERAL DE CAPITAL HUMANO
DIRECCIÓN DE FORMACIÓN Y DESARROLLO PROFESIONAL
DIRECCIÒN DE PLANEACIÓN Y DESARROLLO ORGANIZACIONAL
SUBDIRECCIÓN DE ATRACCIÓN DE TALENTO
DEPARTAMENTO DE ATRACCIÓN DE TALENTO (2 PUESTO TIPO)
SUBDIRECCIÓN DE DESARROLLO ORGANIZACIONAL
DEPARTAMENTO DE DESARROLLO ORGANIZACIONAL

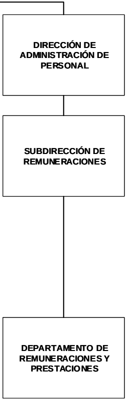
DIRECCIÓN DE ADMINISTRACIÓN DE PERSONAL
SUBDIRECCIÓN DE REMUNERACIONES
DEPARTAMENTO DE REMUNERACIONES Y PRESTACIONES